INFOCAM

Estadística, Geografía y Catastro

Instituto de Información Estadística, Geográfica y Catastral del Estado de Campeche

ENERO - MARZO | 2023

Información Contable

Instituto de Información Estadística, Geográfica y Catastral del Estado de Campeche

EJERCICIO 2023

Estado de Actividades
Del 1 de Enero al 31 de Marzo de 2023
(Pesos)

Ente Público: INSTITUTO DE INFORMACIÓN ESTADÍSTICA GEOGRÁFICA Y CATASTRAL DEL ESTADO DE CAMPECHE

Concepto	2023	2022
INGRESOS Y OTROS BENEFICIOS		
Ingresos de la Gestión	**2,066,634.41**	**3,541,897.12**
Impuestos	-	-
Cuotas y Aportaciones de Seguridad Social	-	-
Contribuciones de Mejoras	-	-
Derechos	-	-
Productos	1,580.36	7,095.26
Aprovechamientos	-	-
Ingresos por Venta de Bienes y Prestación de Servicios	2,065,054.05	3,534,801.86
Participaciones, Aportaciones, Convenios, Incentivos Derivados de la Colaboración Fiscal, Fondos Distintos de Aportaciones, Transferencias, Asignaciones, Subsidios y Subvenciones, y Pensiones y Jubilaciones	**3,099,782.61**	**28,721,427.16**
Participaciones, Aportaciones, Convenios, Incentivos Derivados de la Colaboración Fiscal, Fondos Distintos de	-	-
Transferencias, Asignaciones, Subsidios y Subvenciones, y Pensiones y Jubilaciones	3,099,782.61	28,721,427.16
Otros Ingresos y Beneficios	-	-
Ingresos Financieros	-	-
Incremento por Variación de Inventarios	-	-
Disminución del Exceso de Estimaciones por Pérdida o Deterioro u Obsolescencia	-	-
Disminución del Exceso de Provisiones	-	-
Otros Ingresos y Beneficios Varios	-	-
Total de Ingresos y Otros Beneficios	***5,166,417.02***	***32,263,324.28***

Concepto	2023	2022
GASTOS Y OTRAS PÉRDIDAS		
Gastos de Funcionamiento	**3,766,419.59**	**16,405,524.58**
Servicios Personales	2,721,435.65	12,356,003.49
Materiales y Suministros	261,799.93	953,435.38
Servicios Generales	783,184.01	3,096,085.71
Transferencias, Asignaciones, Subsidios y Otras Ayudas	-	-
Transferencias Internas y Asignaciones al Sector Público	-	-
Transferencias al Resto del Sector Público	-	-
Subsidios y Subvenciones	-	-
Ayudas Sociales	-	-
Pensiones y Jubilaciones	-	-
Transferencias a Fideicomisos, Mandatos y Contratos Análogos	-	-
Transferencias a la Seguridad Social	-	-
Donativos	-	-
Transferencias al Exterior	-	-
Participaciones y Aportaciones	-	-
Participaciones	-	-
Aportaciones	-	-
Convenios	-	-
Intereses, Comisiones y Otros Gastos de la Deuda Pública	-	-
Intereses de la Deuda Pública	-	-
Comisiones de la Deuda Pública	-	-
Gastos de la Deuda Pública	-	-
Costo por Coberturas	-	-
Apoyos Financieros	-	-
Otros Gastos y Pérdidas Extraordinarias	**5,826.51**	**3,612,102.84**
Estimaciones, Depreciaciones, Deterioros, Obsolescencia y Amortizaciones	4,879.19	3,612,102.84
Provisiones	-	-
Disminución de Inventarios	-	-
Aumento por Insuficiencia de Estimaciones por Pérdida o Deterioro y Obsolescencia	-	-
Aumento por Insuficiencia de Provisiones	-	-
Otros Gastos	947.32	-
Inversión Pública	-	-
Inversión Pública no Capitalizable	-	-
Total de Gastos y Otras Pérdidas	***3,772,246.10***	***20,017,627.42***
Resultados del Ejercicio (Ahorro/Desahorro)	***1,394,170.92***	***12,245,696.86***

Bajo protesta de decir verdad declaramos que los Estados Financieros y sus Notas son razonablemente correctos y responsabilidad del emisor

Francisco Emmanuel Borja García
Coordinador Adminisitrativo

Eduardo Zubieta Marco
Director General

Estado de Situación Financiera
Al 31 de Marzo de 2023
(Pesos)

Ente Público: INSTITUTO DE INFORMACIÓN ESTADÍSTICA GEOGRÁFICA Y CATASTRAL DEL ESTADO DE CAMPECHE

CONCEPTO	Año 2023	Año 2022
ACTIVO		
Activo Circulante		
Efectivo y Equivalentes	1,545,095	473,649
Derechos a Recibir Efectivo o Equivalentes	231,895	0
Derechos a Recibir Bienes o Servicios	0	0
Inventarios	0	0
Almacenes	0	0
Estimación por Pérdida o Deterioro de Activos Circulantes	0	0
Otros Activos Circulantes	0	0
Total de Activos Circulantes	**1,776,990**	**473,649**
Activo No Circulante		
Inversiones Financieras a Largo Plazo	0	0
Derechos a Recibir Efectivo o Equivalentes a Largo Plazo	0	0
Bienes Inmuebles, Infraestructura y Construcciones en Proceso	0	0
Bienes Muebles	32,560,975	32,545,171
Activos Intangibles	25,281,254	25,281,254
Depreciación, Deterioro y Amortización Acumulada de Bienes	-20,844,427	-20,854,269
Activos Diferidos	0	0
Estimación por Pérdida o Deterioro de Activos no Circulantes	0	0
Otros Activos no Circulantes	0	0
Total de Activos No Circulantes	**36,997,802**	**36,972,156**
TOTAL DEL ACTIVO	**38,774,792**	**37,445,805**

CONCEPTO	Año 2023	Año 2022
PASIVO		
Pasivo Circulante		
Cuentas por Pagar a Corto Plazo	3,944	69,128
Documentos por Pagar a Corto Plazo	0	0
Porción a Corto Plazo de la Deuda Pública a Largo Plazo	0	0
Títulos y Valores a Corto Plazo	0	0
Pasivos Diferidos a Corto Plazo	0	0
Fondos y Bienes de Terceros en Garantía y/o Administración a Corto Plazo	0	0
Provisiones a Corto Plazo	0	0
Otros Pasivos a Corto Plazo	0	0
Total de Pasivos Circulantes	**3,944**	**69,128**
Pasivo No Circulante		
Cuentas por Pagar a Largo Plazo	0	0
Documentos por Pagar a Largo Plazo	0	0
Deuda Pública a Largo Plazo	0	0
Pasivos Diferidos a Largo Plazo	0	0
Fondos y Bienes de Terceros en Garantía y/o en Administración a Largo Plazo	0	0
Provisiones a Largo Plazo	0	0
Total de Pasivos No Circulantes	**0**	**0**
TOTAL DEL PASIVO	**3,944**	**69,128**
HACIENDA PÚBLICA/ PATRIMONIO		
Hacienda Pública/Patrimonio Contribuido	**0**	**0**
Aportaciones	0	0
Donaciones de Capital	0	0
Actualización de la Hacienda Pública / Patrimonio	0	0
Hacienda Pública/Patrimonio Generado	**38,770,848**	**37,376,677**
Resultados del Ejercicio (Ahorro / Desahorro)	1,394,171	12,245,697
Resultados de Ejercicios Anteriores	41,905,256	29,659,559
Revalúos	0	0
Reservas	0	0
Rectificaciones de Resultados de Ejercicios Anteriores	-4,528,579	-4,528,579
Exceso o Insuficiencia en la Actualización de la Hacienda Publica/Patrimonio	**0**	**0**
Resultado por Posición Monetaria	0	0
Resultado por Tenencia de Activos no Monetarios	0	0
Total Hacienda Pública/ Patrimonio	**38,770,848**	**37,376,677**
TOTAL DEL PASIVO Y HACIENDA PÚBLICA / PATRIMONIO	**38,774,792**	**37,445,805**

Bajo protesta de decir verdad declaramos que los Estados Financieros y sus Notas son razonablemente correctos y responsabilidad del emisor

Francisco Emmanuel Borja Garcia
Coordinador Administrativo

Eduardo Zubieta Marco
Director General

Estado de Cambios en la Situación Financiera
Del 1 de Enero al 31 de Marzo de 2023
(Pesos)

Ente Público: INSTITUTO DE INFORMACIÓN ESTADÍSTICA GEOGRÁFICA Y CATASTRAL DEL ESTADO DE CAMPECHE

Concepto	Origen	Aplicación
ACTIVO	**1,071,445**	**1,328,987**
Activo Circulante	**1,071,445**	**1,303,340**
Efectivo y Equivalentes	-	1,071,445
Derechos a Recibir Efectivo o Equivalentes	0	231,895
Derechos a Recibir Bienes o Servicios	0	0
Inventarios	0	0
Almacenes	0	0
Estimación por Pérdida o Deterioro de Activos Circulantes	0	0
Otros Activos Circulantes	0	0
Activo No Circulante	**0**	**25,647**
Inversiones Financieras a Largo Plazo	0	0
Derechos a Recibir Efectivo o Equivalentes a Largo Plazo	0	0
Bienes Inmuebles, Infraestructura y Construcciones en Proceso	0	0
Bienes Muebles	0	15,804
Activos Intangibles	0	0
Depreciación, Deterioro y Amortización Acumulada de Bienes	0	9,842
Activos Diferidos	0	0
Estimación por Pérdida o Deterioro de Activos no Circulantes	0	0
Otros Activos no Circulantes	0	0

Concepto	Origen	Aplicación
PASIVO	**0**	**65,184**
Pasivo Circulante	**0**	**65,184**
Cuentas por Pagar a Corto Plazo	0	65,184
Documentos por Pagar a Corto Plazo	0	0
Porción a Corto Plazo de la Deuda Pública a Largo Plazo	0	0
Títulos y Valores a Corto Plazo	0	0
Pasivos Diferidos a Corto Plazo	0	0
Fondos y Bienes de Terceros en Garantía y/o Administración a Corto Plazo	0	0
Provisiones a Corto Plazo	0	0
Otros Pasivos a Corto Plazo	0	0
Pasivo No Circulante	**0**	**0**
Cuentas por Pagar a Largo Plazo	0	0
Documentos por Pagar a Largo Plazo	0	0
Deuda Pública a Largo Plazo	0	0
Pasivos Diferidos a Largo Plazo	0	0
Fondos y Bienes de Terceros en Garantía y/o en Administración a Largo Plazo	0	0
Provisiones a Largo Plazo	0	0
HACIENDA PÚBLICA/ PATRIMONIO	**12,245,697**	**10,851,526**
Hacienda Pública/Patrimonio Contribuido	**0**	**0**
Aportaciones	0	0
Donaciones de Capital	0	0
Actualización de la Hacienda Pública / Patrimonio	0	0
Hacienda Pública/Patrimonio Generado	**12,245,697**	**10,851,526**
Resultados del Ejercicio (Ahorro / Desahorro)	0	10,851,526
Resultados de Ejercicios Anteriores	12,245,697	0
Revalúos	0	0
Reservas	0	0
Rectificaciones de Resultados de Ejercicios Anteriores	0	0
Exceso o Insuficiencia en la Actualización de la Hacienda Pública/Patrimonio	**0**	**0**
Resultado por Posición Monetaria	0	0
Resultado por Tenencia de Activos no Monetarios	0	0

Bajo protesta de decir verdad declaramos que los Estados Financieros y sus Notas son razonablemente correctos y responsabilidad del emisor

Francisco Emmanuel Borja García
Coordinador Adminisitrativo

Eduardo Zubieta Marco
Director General

Estado Analítico del Activo

Del 1 de Enero al 31 de Marzo de 2023

(Pesos)

Ente Público: **INSTITUTO DE INFORMACIÓN ESTADÍSTICA GEOGRÁFICA Y CATASTRAL DEL ESTADO DE CAMPECHE**

Concepto	Saldo Inicial 1	Cargos del Periodo 2	Abonos del Periodo 3	Saldo Final 4 =(1+2-3)	Variación del Periodo (4-1)
ACTIVO					
Activo Circulante	**473,649**	**10,713,468**	**9,410,128**	**1,776,990**	**1,303,340**
Efectivo y Equivalentes	473,649	5,252,490	4,181,045	1,545,095	1,071,445
Derechos a Recibir Efectivo o Equivalentes	-	5,460,978	5,229,083	231,895	231,895
Derechos a Recibir Bienes o Servicios	-	-	-	-	-
Inventarios	-	-	-	-	-
Almacenes	-	-	-	-	-
Estimación por Pérdida o Deterioro de Activos Circulantes	-	-	-	-	-
Otros Activos Circulantes	-	-	-	-	-
Activo No Circulante	**36,972,156**	**40,368**	**14,722**	**36,997,802**	**25,647**
Inversiones Financieras a Largo Plazo	-	-	-	-	-
Derechos a Recibir Efectivo o Equivalentes a Largo Plazo	-	-	-	-	-
Bienes Inmuebles, Infraestructura y Construcciones en Proceso	-	-	-	-	-
Bienes Muebles	32,545,171	30,526	14,722	32,560,975	15,804
Activos Intangibles	25,281,254	-	-	25,281,254	-
Depreciación, Deterioro y Amortización Acumulada de Bienes	- 20,854,269	9,842	- -	20,844,427	9,842
Activos Diferidos	-	-	-	-	-
Estimación por Pérdida o Deterioro de Activos no Circulantes	-	-	-	-	-
Otros Activos no Circulantes	-	-	-	-	-
TOTAL DEL ACTIVO	**37,445,805**	**10,753,836**	**9,424,849**	**38,774,792**	**1,328,987**

Bajo protesta de decir verdad declaramos que los Estados Financieros y sus Notas son razonablemente correctos y responsabilidad del emisor

Francisco Emmanuel Borja García
Coordinador Adminisitrativo

Eduardo Zubieta Marco
Director General

Estado de Variación en la Hacienda Pública
Del 1 de Enero al 31 de Marzo de 2023
(pesos)

Ente Público: INSTITUTO DE INFORMACIÓN ESTADÍSTICA GEOGRÁFICA Y CATASTRAL DEL ESTADO DE CAMPECHE

Concepto	Hacienda Pública/Patrimonio Contribuido	Hacienda Pública/Patrimonio Generado de Ejercicios Anteriores	Hacienda Pública/Patrimonio Generado del Ejercicio	Exceso o Insuficiencia en la Actualización de la Hacienda Pública / Patrimonio	TOTAL
Hacienda Pública / Patrimonio Contribuido Neto 2019	**0**	**0**	**0**	**0**	**0**
Aportaciones	0	0	0	0	0
Donaciones de Capital	0	0	0	0	0
Actualización de la Hacienda Pública/Patrimonio	0	0	0	0	0
Hacienda Pública / Patrimonio Generado Neto 2019	**0**	**25,130,980**	**12,245,697**	**0**	**37,376,677**
Resultados del Ejercicio (Ahorro/Desahorro)	0	0	12,245,697	0	12,245,697
Resultados de Ejercicios Anteriores	0	29,659,559	0	0	29,659,559
Revalúos	0	0	0	0	0
Reservas		0	0	0	0
Rectificaciones de Resultados de Ejercicios Anteriores		-4,528,579	0	0	-4,528,579
Exceso o Insuficiencia en la Actualización de la Hacienda Pública/Patrimonio Neto 2019	**0**	**0**	**0**	**0**	**0**
Resultado por Posición Monetaria	0	0	0	0	0
Resultado por Tenencia de Activos no Monetarios	0	0	0	0	0
Hacienda Pública/Patrimonio Neto Final 2019	**0**	**25,130,980**	**12,245,697**	**0**	**37,376,677**
Cambios en la Hacienda Pública/Patrimonio Contribuido 2020	**0**	**0**	**0**	**0**	**0**
Aportaciones	0	0	0	0	0
Donaciones de Capital	0	0	0	0	0
Actualización de la Hacienda Pública/Patrimonio	0	0	0	0	0
Variaciones de la Hacienda Pública / Patrimonio Generado Neto 2020	**0**	**12,245,697**	**-10,851,526**	**0**	**1,394,171**
Resultados del Ejercicio (Ahorro/Desahorro)	0	0	1,394,171	0	1,394,171
Resultados de Ejercicios Anteriores	0	12,245,697	-12,245,697	0	0
Revalúos	0	0	0	0	0
Reservas	0	0	0	0	0
Rectificaciones de Resultados de Ejercicios Anteriores	0	0	0	0	0
Cambios en el Exceso o Inbsuficiencia en la Actualización de la Hacienda Pública/Patrimonio Neto 2020	**0**	**0**	**0**	**0**	**0**
Resultado por Posición Monetaria	0	0	0	0	0
Resultado por Tenencia de Activos no Monetarios	0	0	0	0	0
HACIENDA PÚBLICA / PATRIMONIO NETO FINAL 2020	**0**	**37,376,677**	**1,394,171**	**0**	**38,770,848**

Bajo protesta de decir verdad declaramos que los Estados Financieros y sus Notas son razonablemente correctos y responsabilidad del emisor

Francisco Emmanuel Borja Garcia
Coordinador Adminisitrativo

Eduardo Zubieta Marco
Director General

Estado Analítico de la Deuda y Otros Pasivos

Del 1 de Enero al 31 de Marzo de 2023

(Pesos)

Ente Público: **INSTITUTO DE INFORMACIÓN ESTADÍSTICA GEOGRÁFICA Y CATASTRAL DEL ESTADO DE CAMPECHE**

Denominación de las Deudas	Moneda de Contratación	Institución o País Acreedor	Saldo Inicial del Periodo	Saldo Final del Periodo
DEUDA PÚBLICA				
Corto Plazo				
Deuda Interna			**0**	**0**
Instituciones de Crédito	Peso	México	0	0
Títulos y Valores	Peso	México	0	0
Arrendamientos Financieros	Peso	México	0	0
Deuda Externa			**0**	**0**
Organismos Financieros Internacionales	Peso	México	0	0
Deuda Bilateral	Peso	México	0	0
Títulos y Valores	Peso	México	0	0
Arrendamientos Financieros	Peso	México	0	0
Subtotal a Corto Plazo			***0***	***0***
Largo Plazo				
Deuda Interna			**0**	**0**
Instituciones de Crédito	Peso	México	0	0
Títulos y Valores	Peso	México	0	0
Arrendamientos Financieros	Peso	México	0	0
Deuda Externa			**0**	**0**
Organismos Financieros Internacionales	Peso	México	0	0
Deuda Bilateral	Peso	México	0	0
Títulos y Valores	Peso	México	0	0
Arrendamientos Financieros	Peso	México	0	0
Subtotal a Largo Plazo			***0***	***0***
Otros Pasivos	Peso	México	**69,128**	**3,944**
Total Deuda y Otros Pasivos			***69,128***	***3,944***

Bajo protesta de decir verdad declaramos que los Estados Financieros y sus Notas son razonablemente correctos y responsabilidad del emisor

Francisco Emmanuel Borja Garcia
Coordinador Adminisitrativo

Eduardo Zubieta Marco
Director General

Estado de Flujos de Efectivo
Del 1 de Enero al 31 de Marzo de 2023
(Pesos)

Ente Público: INSTITUTO DE INFORMACIÓN ESTADÍSTICA GEOGRÁFICA Y CATASTRAL DEL ESTADO DE CAMPECHE

Concepto	2023	2022
Flujos de Efectivo de las Actividades de Operación		
Origen	**5,166,417**	**32,263,324**
Impuestos	0	0
Cuotas y Aportaciones de Seguridad Social	0	0
Contribuciones de mejoras	0	0
Derechos	0	0
Productos	1,580	7,095
Aprovechamientos	0	0
Ingresos por Venta de Bienes y Prestación de Servicios	2,065,054	3,534,802
Participaciones, Aportaciones, Convenios, Incentivos Derivados de la Colaboración Fiscal y Fondos Distintos de Aportaciones	0	0
Transferencias, Asignaciones, Subsidios y Subvenciones, y Pensiones y Jubilaciones	3,099,783	28,721,427
Otros Orígenes de Operación	0	0
Aplicación	**4,064,446.07**	**17,112,406**
Servicios Personales	2,721,436	12,356,003
Materiales y Suministros	261,800	953,435
Servicios Generales	783,184	3,096,086
Transferencias Internas y Asignaciones al Sector Público	0	0
Transferencias al resto del Sector Público	0	0
Subsidios y Subvenciones	0	0
Ayudas Sociales	0	0
Pensiones y Jubilaciones	0	0
Transferencias a Fideicomisos, Mandatos y Contratos Análogos	0	0
Transferencias a la Seguridad Social	0	0
Donativos	0	0
Transferencias al Exterior	0	0
Participaciones	0	0
Aportaciones	0	0
Convenios	0	0
Otras Aplicaciones de Operación	298,026	706,881
Flujos Netos de Efectivo por Actividades de Operación	**1,101,971**	**15,150,918**
Flujos de Efectivo de las Actividades de Inversión		
Origen	**0**	**0**
Bienes Inmuebles, Infraestructura y Construcciones en Proceso	0	0
Bienes Muebles	0	0
Otros Orígenes de Inversión	0	0
Aplicación	**30,526**	**15,573,894**
Bienes Inmuebles, Infraestructura y Construcciones en Proceso	0	0
Bienes Muebles	30,526	14,451,867
Otras Aplicaciones de Inversión	0	1,122,027
Flujos Netos de Efectivo por Actividades de Inversión	**-30,526**	**-15,573,894**
Flujo de Efectivo de las Actividades de Financiamiento		
Origen	**0**	**0**
Endeudamiento Neto	0	0
Interno	0	0
Externo	0	0
Otros Orígenes de Financiamiento	0	0
	0	
Aplicación	**0**	**0**
Servicios de la Deuda		0
Interno	0	0
Externo	0	0
Otras Aplicaciones de Financiamiento	0	0
Flujos netos de Efectivo por Actividades de Financiamiento	**0**	**0**
Incremento/Disminución Neta en el Efectivo y Equivalentes al Efectivo	**1,071,445**	**-422,976**
Efectivo y Equivalentes al Efectivo al inicio del Ejercicio	**473,649**	**896,625**
Efectivo y Equivalentes al Efectivo al final del Ejercicio	**1,545,095**	**473,649**

Bajo protesta de decir verdad declaramos que los Estados Financieros y sus Notas son razonablemente correctos y responsabilidad del emisor

Francisco Emmanuel Borja Garcia
Coordinador Adminisitrativo

Eduardo Zubieta Marco
Director General

Instituto de Información Estadística, Geográfica y Catastral del Estado de Campeche

Informe de Pasivos Contingentes

Del 1 de Enero al 31 de Marzo de 2023

(Pesos)

"En cumplimiento a lo dispuesto en los artículos 46, fracción I, inciso d, y 52 de la Ley General de Contabilidad Gubernamental, y de conformidad con lo establecido en el capítulo VII, numeral III, inciso g) del Manual de Contabilidad Gubernamental emitido por el CONAC, el ente público informa lo siguiente:"

Cuenta	Concepto	Importe
	El Instituto de Información Estadística Geográfica y Catastral del Estado de Campeche no cuenta con pasivos contingentes en el periodo que se informa.	
	TOTAL	

Bajo protesta de decir verdad declaramos que los Estados Financieros y sus Notas son razonablemente correctos y responsabilidad del emisor

Francisco Emmanuel Borja Garcia
Coordinador Adminisitrativo

Eduardo Zubieta Marco
Director General

Conciliación entre los Ingresos Presupuestarios y Contables

Del 1 de Enero al 31 de Marzo de 2023

(pesos)

Ente Público: **INSTITUTO DE INFORMACIÓN ESTADÍSTICA GEOGRÁFICA Y CATASTRAL DEL ESTADO DE CAMPECHE**

1. Ingresos Presupuestarios		**5,166,417**
2. Más ingresos contables no presupuestarios		0
2.1 Ingresos Financieros		
2.2 Incremento por Variación de Inventarios	0	
2.3 Disminución del Exceso de Estimaciones por Pérdida o Deterioro u Obsolescencia	0	
2.4 Disminución del Exceso de Provisiones	0	
2.5 Otros Ingresos y Beneficios Varios	0	
2.6 Otros Ingresos Contables No Presupuestarios	0	
3. Menos ingresos presupuestarios no contables		0
3.1 Aprovechamientos Patrimoniales	0	
3.2 Ingresos Derivados de Financiamientos	0	
3.3 Otros Ingresos Presupuestarios No Contables	0	
4. Ingresos Contables (4 = 1 + 2 - 3)		**5,166,417**

Francisco Emmanuel Borja Garcia
Coordinador Adminisitrativo

Eduardo Zubieta Marco
Director General

Conciliación entre los Egresos Presupuestarios y los Gastos Contables
Del 1 de Enero al 31 de Marzo de 2023
(pesos)

Ente Público: **INSTITUTO DE INFORMACIÓN ESTADÍSTICA GEOGRÁFICA Y CATASTRAL DEL ESTADO DE CAMPECHE**

1. Total de egresos (presupuestarios)		**3,796,945**
2. Menos egresos presupuestarios no contables		30,526
2.1 Materias Primas y Materiales de Producción y Comercialización	0	
2.2 Materiales y Suministros	0	
2.3 Mobiliario y equipo de administración	19,597	
2.4 Mobiliario y equipo educacional y recreativo	0	
2.5 Equipo e instrumental médico y de laboratorio	0	
2.6 Vehículos y equipo de transporte	0	
2.7 Equipo de defensa y seguridad	0	
2.8 Maquinaria, otros equipos y herramientas	10,929	
2.9 Activos biológicos	0	
2.10 Bienes inmuebles	0	
2.11 Activos intangibles	0	
2.12 Obra Pública en Bienes de Dominio Público	0	
2.13 Obra pública en bienes propios	0	
2.14 Acciones y participaciones de capital	0	
2.15 Compra de títulos y valores	0	
2.16 Concesión de Préstamos	0	
2.17 Inversiones en fideicomisos, mandatos y otros análogos	0	
2.18 Provisiones para contingencias y otras erogaciones especiales	0	
2.19 Amortización de la deuda publica	0	
2.20 Adeudos de ejercicios fiscales anteriores (ADEFAS)	0	
2.21 Otros Egresos Presupuestales No Contables	0	
3. Más gastos contables no presupuestales		5,827
3.1 Estimaciones, depreciaciones, deterioros, obsolescencia y amortizaciones	4,879	
3.2 Provisiones	0	
3.3 Disminución de inventarios	0	
3.4 Aumento por insuficiencia de estimaciones por pérdida o deterioro u obsolescencia	0	
3.5 Aumento por insuficiencia de provisiones	0	
3.6 Otros Gastos	947	
3.7 Otros Gastos Contables No Presupuestales	0	
4. Total de Gasto Contable (4 = 1 - 2 + 3)		**3,772,246**

Francisco Emmanuel Borja Garcia
Coordinador Adminisitrativo

Eduardo Zubieta Marco
Director General

a) NOTAS DE DESGLOSE

I. NOTAS AL ESTADO DE SITUACIÓN FINANCIERA ACTIVO

EFECTIVO Y EQUIVALENTES

1. **Efectivo y Equivalentes:** Al 31 de Marzo, el efectivo disponible en las cuentas de bancos y caja chica del Instituto de Información Estadística Geográfica y Catastral del Estado de Campeche asciende a la cantidad de: $1,545,094.54

CUENTA	NOMBRE DE LA CUENTA	MONTO
1111-1-01	FRANCISCO CASTRO AZAR	$1,309.69
1112-1-01-01	Cta número 6373605	$121,829.03
1112-1-01-02	Cta número 1884988	$29,071.04
1112-1-01-03	Cta número 7895035	$1,384,814.31
1112-1-02-01	SECRETARIA DE FINANZAS	$0.00
1112-1-03-03	Cta número 0379	$7,237.57
1112-1-03-05	Cta número 8087	$832.90
1112-1-03-10	Cta. numero 9050	$0.00
1112-1-03-11	Cta. 0119185283 PEC 2022	$0.00
	TOTAL	**$1,545,094.54**

DERECHOS A RECIBIR EFECTIVO Y EQUIVALENTES Y BIENES O SERVICIOS A RECIBIR

2. **Derechos a Recibir Efectivo o Equivalentes**: Al 31 de Marzo, los Derechos a Recibir Efectivo o Equivalentes del Instituto de Información Estadística Geográfica y Catastral del Estado de Campeche asciende a la cantidad de: $231,894.99

CUENTA	NOMBRE DE LA CUENTA	MONTO
1123-1-02-33	FRANCISCO PAREDES QUIROZ	$136.00
1123-1-02-34	EDUARDO ZUBIETA MARCO	$231,724.50
1123-1-02-41	DANIEL ZAVALA TORRES	$34.49
	TOTAL	**$231,894.99**

3. **Derechos a Recibir Bienes o Servicios:** El Instituto de Información Estadística, Geográfica y Catastral del Estado de Campeche en el periodo que se reporta no tiene información referente a Derechos a Recibir Bienes o Servicios.

BIENES DISPONIBLES PARA SU TRANSFORMACIÓN O CONSUMO (INVENTARIOS)

4. **Inventarios:** El Instituto de Información Estadística, Geográfica y Catastral del Estado de Campeche en el periodo que se reporta no tiene información referente a inventarios para su trasformación o consumo.

5. **Almacén:** El Instituto de Información Estadística, Geográfica y Catastral del Estado de Campeche en el periodo que se reporta no tiene información referente algún almacén.

INVERSIONES FINANCIERAS

6. **Inversiones Financieras Fideicomisos a largo plazo:** El Instituto de Información Estadística, Geográfica y Catastral del Estado de Campeche en el periodo que se reporta no participa en Inversiones Financieras Fideicomisos.

7. **Inversiones Financieras de Participaciones y Aportaciones de Capital**: El Instituto de Información Estadística, Geográfica y Catastral del Estado de Campeche en el periodo que se reporta no género inversiones financieras de participaciones y aportaciones de capital.

BIENES MUEBLES, INMUEBLES E INTANGIBLES

8. **Bienes Muebles e Inmuebles:** El Instituto de Información Estadística Geográfica y Catastral del Estado de Campeche, no cuenta con bienes inmuebles, en el caso de los bienes muebles los saldos al 31 de Marzo 2023 se presentan como sigue:

Concepto	M.O.I.	Depreciación del ejercicio	Depreciación acumulada del ejercicio anterior	Valor en libros	Porcentaje de depreciación
Mobiliario y equipo de administración	$27,081,744.11		$12,361,438.26	$14,720,305.85	Mobiliario10% y Equipo de Cómputo 33.33%
Mobiliario y Equipo recreativo	$51,966.77		$51,942.69	$24.08	Equipos y aparatos audiovisuales y cámara Fotográficas y de video 33.3%
Vehículos y equipo de transporte	$1,993,410.24		$1,325,775.43	$667,634.81	Vehículos y Equipo de Transporte 20 %
Maquinaria , otros equipos y herramientas	$3,433,853.89		$2,584,929.60	$848,924.29	Equipo aeroespacial 20% ,Sistemas de aire acondicionado, calefacción y de refrigeración 10%, Equipos de generación eléctrica, aparatos y accesorios eléctricos 10% y Otros equipos 10%
TOTAL	**$32,560,975.01**	**$0.00**	**$16,324,085.98**	**$16,236,889.03**	

Para la determinación de la depreciación de los bienes muebles, se adoptaron los porcentajes establecidos en el documento: "Parámetros de Estimación de Vida Útil" publicado en el Diario Oficial de la Federación el 15 de agosto de 2012 por el Consejo Nacional de Armonización Contable.

9. **Activos Intangibles:** El Instituto de Información Estadística Geográfica y Catastral del Estado de Campeche, en el caso de los activos intangibles tiene un saldo al 31 de Marzo de 2023:

10.

Concepto	M.O.I.	Amortización del ejercicio	Amortización acumulada	Valor en libros	Porcentaje de amortización
Software	25,281,254	0	4,520,340.65	20,760,913.10	Software 10%
Licencias	0	0	0	0	Licencias 10%
TOTAL	**$25,281,253.75**	**$0.00**	**$4,520,340.65**	**$20,760,913.10**	

11. **Estimaciones y Deterioros:** El Instituto de Información Estadística, Geográfica y Catastral del Estado de Campeche en el periodo no se reporta estimaciones y deterioros.

12. **Otros Activos:** El Instituto de Información Estadística, Geográfica y Catastral del Estado de Campeche en el periodo no se reporta otros activos.

PASIVO

1. **Cuentas por Pagar a Corto Plazo:** El Instituto de Información Estadística Geográfica y Catastral del Estado de Campeche, presenta un saldo al 31 de Marzo de $3,943.67 el cual se compone de las Retenciones y contribuciones por pagar a corto plazo.

CUENTA	NOMBRE DE LA CUENTA	MONTO
2117-1	**Retenciones de Impuestos por pagar**	
2117-1-04	FRANCISCO PAREDES QUIROZ	$136.00
2117-1-26	CHRISTIAN SEBASTIAN ACEVEDO POOT	$116.45
2117-1-33	JOSE ARMANDO CHI KU	$93.28
2117-1-34	JOSE GASPAR RODRIGUEZ SALAZAR	$161.88
2117-1-36	JORGE LUIS LUCIO LERMA	$93.28
2117-1-39	AMADA BEATRIZ GARCIA GONGORA	$137.50
2117-1-40	ANGEL FABIAN GOMEZ VALLE	$93.28
2117-1-41	ERNESTO JOAQUIN GARNETT	$1,778.00
2117-1-42	MANUEL TEH BARBOSA	$1,334.00
	TOTAL	**$ 3,943.67**

2. **Fondos de Bienes de Terceros en Administración y/o en Garantía a corto y largo plazo:** El Instituto de Información Estadística, Geográfica y Catastral del Estado de Campeche en el periodo no reporta fondos de Bienes de Terceros en Administración y/o en Garantía a corto y largo plazo.
3. **Otros Pasivos:** El Instituto de Información Estadística Geográfica y Catastral del Estado de Campeche no reporta otros pasivos en el periodo.

ESTADO DE ACTIVIDADES

INGRESOS Y OTROS BENEFICIOS

Ingresos de la Gestión:

Ingresos por Venta de Bienes y Servicios: Corresponde a los recursos por la prestación de servicios propios del Instituto de Información Estadística Geográfica y Catastral del Estado de Campeche. El monto al 31 de Marzo es de $2,066,634.41

CUENTA	NOMBRE DE LA CUENTA	MONTO
4151-06-01-01-01	Rendimientos bancarios	$1,580.36
4173-02-01	CONVENIOS	$2,065,054.05
4173-02-02	INGRESOS PROPIOS	$0.00
	TOTAL	**$2,066,634.41**

Participaciones, Aportaciones, Convenios, Incentivos Derivados de la Colaboración Fiscal, Fondos Distintos de Aportaciones, Transferencias, Asignaciones, Subsidios y Subvenciones, y Pensiones y Jubilaciones

Transferencias, Asignaciones, Subsidios y Otras ayudas: Corresponde a las transferencias realizadas por la Secretaria de Finanzas al Instituto de Información Estadística Geográfica y Catastral del Estado de Campeche, asciende a la cantidad de $3,099,782.61

CUENTA	NOMBRE DE LA CUENTA	MONTO
4221-01-01-01	SECRETARIA DE FINANZAS	$3,099,782.61
	TOTAL	**$3,099,782.61**

Otros Ingresos y Beneficios

Ingresos financieros: El Instituto de Información Estadística, Geográfica y Catastral del Estado de Campeche en el periodo no reporta Incremento por Variación de Inventarios.

Incremento por Variación de Inventarios: El Instituto de Información Estadística, Geográfica y Catastral del Estado de Campeche en el periodo no reporta Incremento por Variación de Inventarios.

GASTOS Y OTRAS PÉRDIDAS

Gastos de funcionamiento

Servicios Personales: Representa las erogaciones por concepto de remuneraciones devengadas de los servidores públicos, prestaciones económicas, aportaciones de seguridad social y demás obligaciones derivadas de compromisos laborales. Por el periodo se registraron $2,721,435.65

CUENTA	NOMBRE DE LA CUENTA	MONTO
5111-3-1131	Sueldos al personal de confianza	$1,927,398.92
5113-1-1311	Prima Quinquenal por años de servicio efectivos prestados	$3,276.00
5113-4-1346	Previsión social múltiple	$130,370.00
5114-1-1412	Cuotas al IMSS	$360,014.99
5114-1-1413	Cuotas al ISSSTECAM	$223,170.03
5114-2-1421	Aportaciones al INFONAVIT	$77,205.71
	TOTAL	**$2,721,435.65**

Materiales y Suministros: Comprende el registro del consumo de bienes requeridos para el desempeño de la institución, entre otros: materiales y útiles de oficina; productos de limpieza y aseo; materiales para mantenimiento de muebles e inmuebles; refacciones y herramientas menores; productos alimenticios; consumibles para el equipo de cómputo e impresoras. Durante el periodo se registraron consumos por $261,799.93

CUENTA	NOMBRE DE LA CUENTA	MONTO
5121-1-2111	Materiales, útiles y equipos menores de oficina	$56,712.53
5121-4-2141	Materiales, útiles, equipos y bienes informáticos para el procesamiento en tecnologías de la información y comunicaciones	$33,362.80
5121-6-2161	Material de limpieza	$19,777.25
5122-1-2211	Productos alimenticios para personas	$8,480.50
5126-1-2611	Combustibles	$132,800.00
5129-4-2941	Refacciones y accesorios menores de equipo de cómputo y tecnologías de la información	$5,862.45
5129-6-2961	Refacciones y accesorios menores de equipo de transporte	$350.00
5129-8-2981	Refacciones y accesorios menores de maquinaria y otros equipos	$4,454.40
	TOTAL	**$261,799.93**

Servicios Generales: Las erogaciones con cargo a este capítulo corresponden a servicios básicos tales como: energía eléctrica; telefonía; agua; viáticos y pasajes del personal comisionado; primas de seguros; servicios profesionales por los conceptos de capacitación; e impuesto sobre nóminas, entre otras. El importe ejercido durante el periodo es de $783,184.01

CUENTA	NOMBRE DE LA CUENTA	MONTO
5131-1-3111	Servicio de Energía eléctrica	$57,873.00
5131-4-3141	Servicio telefónico tradicional	$29,758.73

5131-7-3171	Servicios de acceso de Internet, redes y procesamiento de información	$96,464.90
5131-8-3181	Servicios postales y telegráficos	$61.00
5132-7-3271	Patentes, Regalías y Otros	$48,548.87
5133-3-3331	Servicios de consultoría administrativa, procesos, técnica, en TI, y para certificaciones de sistemas y procesos	$153,610.68
5133-4-3341	Servicios de capacitación a servidores públicos	$1,300.00
5133-6-3361	Servicios de apoyo administrativo, fotocopiado e impresión	$56,669.71
5134-1-3411	Servicios financieros y bancarios	$2,064.69
5134-5-3451	Seguro de bienes patrimoniales	$10,872.00
5135-1-3511	Conservación y mantenimiento menor de inmuebles	$65,589.18
5135-2-3521	Instalación, reparación, mantenimiento y conservación de mobiliario y equipo de administración, educacional y recreativo	$14,050.00
5135-5-3551	Reparación, mantenimiento y conservación de vehículos terrestres, aéreos, marítimos, lacustres y fluviales.	$12,724.76
5135-8-3581	Servicios de limpieza y manejo de desechos	$25,971.24
5135-9-3591	Servicios de jardinería y fumigación	$2,131.50
5136-5-3651	Servicios de la industria fílmica, del sonido y del video	$45,066.00
5136-6-3661	Servicio de creación y difusión de contenido exclusivamente a través de internet	$38,280.00
5137-5-3751	Viáticos en el país	$24,661.79
5139-2-3921	Impuestos y derechos	$15,250.00
5139-8-3981	Impuestos sobre nóminas	$61,831.51
5139-8-3982	Otros impuestos que se deriven de una relación laboral	$20,404.45
	TOTAL	**$783,184.01**

Transferencias, Asignaciones, Subsidios y Otras Ayudas

Transferencias, Asignaciones, Subsidios y Otras Ayudas: Erogaciones referentes a asignaciones destinadas en forma directa e indirecta a los sectores público, privado y externo, organismos y empresas paraestatales y apoyos como

parte de su política económica y social. El Instituto de Información Estadística, Geográfica y Catastral del Estado de Campeche en el periodo no reporta Transferencias, Asignaciones, Subsidios y Otras Ayudas.

Otros Gastos y Pérdidas Extraordinarias

Las Erogaciones con cargo a este capítulo corresponden a Estimaciones, Depreciaciones, Deterioros, Obsolescencia y Amortizaciones y otros gastos con un valor de $4,879.19

CUENTA	NOMBRE DE LA CUENTA	MONTO
5518-3-5111	DISMINUCION DE BIENES POR PÉRDIDA, OBSOLESCENCIA Y DETERIORO,	$810.00
5518-3-5151	DISMINUCION DE BIENES POR PÉRDIDA, OBSOLESCENCIA Y DETERIORO,	$3.89
5518-3-5641	DISMINUCION DE BIENES POR PÉRDIDA, OBSOLESCENCIA Y DETERIORO,	$3,701.25
5518-3-5651	DISMINUCION DE BIENES POR PÉRDIDA, OBSOLESCENCIA Y DETERIORO,	$364.05
	TOTAL	**$4,879.19**

ESTADO DE VARIACIÓN EN LA HACIENDA PÚBLICA

1. **Patrimonio Contribuido:** El Instituto de Información Estadística, Geográfica y Catastral del Estado de Campeche en el periodo no reporta patrimonio contribuido.
2. **Patrimonio Generado:** Las modificaciones en el rubro de Patrimonio Generado ocurridas al cierre del periodo que se informa, derivan única y exclusivamente del traspaso del Resultado del Ejercicio 2022 por un monto de $37,376,677.05, por la determinación del Resultado del Ejercicio al 31 de Marzo 2023 por un monto de $38,770,848. Es importante mencionar que el presente ejercicio presenta un Ahorro al 31 de Marzo 2022 de $ 1,394,171.

CUENTA	NOMBRE DE LA CUENTA	MONTO
3220-2014	RESULTADO DE EJERCICIOS ANTERIORES	$11,879,744.18
3220-2015	RESULTADO DEL EJERCICIO 2015	-$20,213.39
3220-2016	RESULTADO DEL EJERCICIO ACTUAL 2016	$10,244,912.90
3220-2017	RESULTADO DE EJERCICIOS ANTERIORES 2017	-$8,743,243.91
3220-2018	RESULTADO DE EJERCICIOS ANTERIORES 2018	$9,960,618.64
3220-2019	RESULTADO DE EJERCICIOS ANTERIORES 2019	-$4,709,233.59
3220-2020	RESULTADO DE EJERCICIOS ANTERIORES 2020	$3,483,021.50
3220-2021	RESULTADO DE EJERCICIOS ANTERIORES 2021	$7,563,952.94
3220-2022	RESULTADO DE EJERCICIOS ANTERIORES 2022	$12,245,696.86
3250-01	Rectificaciones de ejercicios Anteriores	-$4,528,579.08
	TOTAL	**$37,376,677.05**

***Rectificaciones de Ejercicios anteriores:** Ajuste de Bienes Muebles registrados erróneamente en 2017 por el monto de $2,535,560 y por el ajuste de la Depreciación Acumulada de esos Bienes muebles por el monto de $1,258,945, al igual que la rectificación por el desistimiento de la demanda a Fanny Cazares Maza por el monto de $41,760. Debido a sugerencia de una observación por dictamen de Auditoria Externa 2020 se aplicó una rectificación de saldo de ejercicios anteriores por $692,314 en el rubro de Bancos/Tesorería,

ESTADO DE FLUJO DE EFECTIVO

1. Flujo de Efectivo de las Actividades de Operación

Durante el periodo que se informa, que el Instituto de Información Estadística Geográfica y Catastral del Estado de Campeche ha recibido ingresos por la cantidad de $5, 166,417. El gasto devengado por el periodo comprendido del 1

de Enero al 31 de Marzo de 2023 asciende a $4, 064,446.07 reflejándose un superávit temporal del gasto de operación de $ 1,101,971

2. Flujo de Efectivo de las Actividades de Inversión.

Con respecto a las actividades de inversión del Instituto de Información Estadística Geográfica y Catastral del Estado de Campeche registro una aplicación de recursos por la adquisición de bienes muebles e intangibles por un monto total de $30,525.79 los cuales se integran como sigue:

Bienes muebles	M.O.I
Muebles de Oficina y Estantería y Eq. de Computo	30,525.79
Software y licencias	0
TOTAL	**$ 30,525.79**

3.- Flujo de Efectivo de las Actividades de Financiamiento

Durante el periodo que se informa, que el Instituto de Información Estadística Geográfica y Catastral del Estado de Campeche no reporta Flujo de Efectivo por Actividades de Financiamiento.

CONCILIACION ENTRE LOS INGRESOS PRESUPUESTARIOS Y CONTABLES, ASI COMO ENTRE LOS EGRESOS PRESUPUESTARIOS Y LOS GASTOS CONTABLES

1. Conciliación de Ingresos

1. Ingresos Presupuestarios		**5,166,417**
2. Más ingresos contables no presupuestarios		0
2.1 Ingresos Financieros		
2.2 Incremento por Variación de Inventarios	0	
2.3 Disminución del Exceso de Estimaciones por Pérdida o Deterioro u Obsolescencia	0	
2.4 Disminución del Exceso de Provisiones	0	
2.5 Otros Ingresos y Beneficios Varios	0	
2.6 Otros Ingresos Contables No Presupuestarios	0	
3. Menos ingresos presupuestarios no contables		0
3.1 Aprovechamientos Patrimoniales	0	
3.2 Ingresos Derivados de Financiamientos	0	
3.3 Otros Ingresos Presupuestarios No Contables	0	
4. Ingresos Contables (4 = 1 + 2 - 3)		**5,166,417**

2. *Conciliación de egresos*

1. Total de egresos (presupuestarios)		**3,796,945**
2. Menos egresos presupuestarios no contables		30,526
2.1 Materias Primas y Materiales de Producción y Comercialización	0	
2.2 Materiales y Suministros	0	
2.3 Mobiliario y equipo de administración	19,597	
2.4 Mobiliario y equipo educacional y recreativo	0	
2.5 Equipo e instrumental médico y de laboratorio	0	
2.6 Vehículos y equipo de transporte	0	
2.7 Equipo de defensa y seguridad	0	
2.8 Maquinaria, otros equipos y herramientas	10,929	
2.9 Activos biológicos	0	
2.10 Bienes inmuebles	0	
2.11 Activos intangibles	0	
2.12 Obra Pública en Bienes de Dominio Público	0	
2.13 Obra pública en bienes propios	0	
2.14 Acciones y participaciones de capital	0	
2.15 Compra de títulos y valores	0	
2.16 Concesión de Préstamos	0	
2.17 Inversiones en fideicomisos, mandatos y otros análogos	0	
2.18 Provisiones para contingencias y otras erogaciones especiales	0	
2.19 Amortización de la deuda publica	0	
2.20 Adeudos de ejercicios fiscales anteriores (ADEFAS)	0	
2.21 Otros Egresos Presupuestales No Contables	0	
3. Más gastos contables no presupuestales		5,827
3.1 Estimaciones, depreciaciones, deterioros, obsolescencia y amortizaciones	4,879	
3.2 Provisiones	0	
3.3 Disminución de inventarios	0	
3.4 Aumento por insuficiencia de estimaciones por pérdida o deterioro u obsolescencia	0	
3.5 Aumento por insuficiencia de provisiones	0	
3.6 Otros Gastos	947	
3.7 Otros Gastos Contables No Presupuestales	0	
4. Total de Gasto Contable (4 = 1 - 2 + 3)		**3,772,246**

b) NOTAS DE MEMORIA (CUENTAS DE ORDEN)

Cuentas de Orden Contables y Presupuestarias:

Cuentas de Orden Contables: El Instituto de Información Estadística, Geográfica y Catastral del Estado de Campeche en el periodo no reporta cuentas de orden contables.

Cuentas de Orden presupuestarias: Los saldos al 31 de Marzo del 2023 de las cuentas de orden presupuestarias, son las siguientes:

Cuentas de Orden de la Ley de Ingresos:

Concepto	Importe
Ley de Ingresos Estimada	18,370,500.00
Ley de ingresos por ejecutar	13,609,208.73
Modificaciones a la Ley de Ingresos Estimada	405,125.75
Ley de ingresos devengada	5,166,417.02
Ley de ingresos recaudada	5,166,417.02

Cuentas de Orden del Presupuesto de Egresos:

Concepto	Importe
Presupuesto de egresos aprobado	18,370,500.00
Presupuesto de egresos por ejercer	14,978,680.37
Presupuesto de egresos modificado	405,125.75
Presupuesto de egresos comprometido	3,796,945.38
Presupuesto de egresos devengado	3,796,945.38
Presupuesto de egresos ejercido	3,796,945.38
Presupuesto de egresos pagado	3,796,945.38

c) NOTAS DE GESTIÓN ADMINISTRATIVA

1. Introducción

El INFOCAM se establece como un órgano descentralizado de la Administración Pública y sectorizado a la Secretaría de Gobierno con el fin de Procurar la integración, modernización y funcionalidad permanente de un Sistema Integral de Información denominada de Interés Estatal en los términos socioeconómicos, geográficos y catastrales, para poder dotar al estado de instrumentos para la planeación, evaluación y toma de decisiones.

Misión:

Garantizar la disponibilidad de la información estadística, territorial y catastral integrando la generada por el Sistema Estatal de Información, y produciendo instrumentos de consulta y análisis integral para la planeación, diseño, implementación y evaluación de las políticas públicas y la mejor toma de decisiones, que coadyuve con el desarrollo general del Estado.

Visión:

Consolidarse un centro de Información Geoespacial para la toma de decisiones y erigirse como la principal fuente de información en materia Estadística, Geográfica y Catastral en el Estado de Campeche.

2. Panorama Económico y Financiero

Durante el ejercicio fiscal 2023 la inflación se situó en 7.786358 % de acuerdo con información del Banco de México.

3. Autorización e Historia

Se abroga la Ley que crea el Sistema Estatal de Información Estadística, Geográfica y Socioeconómica para el Estado de Campeche, publicada en el Periódico Oficial del Estado de fecha 23 de mayo de 1992.

Se abroga el Acuerdo por el que se creó el organismo público descentralizado denominado "Instituto Catastral del Estado de Campeche", publicado con fecha 31 de mayo de 1994 en el Periódico Oficial del Estado. Se abroga el Reglamento

Interior del Instituto Catastral del Estado de Campeche, publicado en el Periódico Oficial del Estado de fecha 12 de diciembre de 1996.

Se abroga el Acuerdo del Ejecutivo del Estado de Campeche publicado con fecha 11 de marzo de 2011, que modifica el diverso Acuerdo publicado en el Periódico Oficial del Estado con fecha 31 de mayo de 1994, por el que se creó el organismo público descentralizado denominado "Instituto Catastral del Estado de Campeche", con el acrónimo de "ICECAM", y se cambia su denominación a "Instituto de Información Estadística, Geográfica y Catastral del Estado de Campeche", con el acrónimo de "INFOCAM".

El personal adscrito al Instituto Catastral del Estado de Campeche, ICECAM, se transfiere con su antigüedad y prerrogativas al Instituto de Información Estadística, Geográfica y Catastral del Estado de Campeche, INFOCAM, como se señala en su decreto de creación.

4. Organización y Objeto Social

El INFOCAM es un organismo público descentralizado de la Administración Pública Estatal, con autonomía técnica y de gestión, personalidad jurídica y patrimonio propio, sectorizado a la Secretaría de Gobierno, responsable de normar y coordinar el Sistema Estatal de Información Estadística, Geográfica y Catastral.

Funciones:

- Procurar la integración y funcionalidad del Sistema Estatal de Información que garantice información estadística, geográfica y catastral pertinente, de calidad, veraz, oportuna y científicamente sustentada, para contribuir con el

Sistema de Planeación Estatal, en la optimización de la toma de decisiones públicas y coadyuvar al desarrollo general del Estado;

- Coadyuvar con el COPLADECAM como un organismo técnico que integre, procese, analice, evalúe y de seguimiento a la información, con apego a las fracciones VII y VIII del artículo 17 de la Ley de Planeación del Estado de Campeche; coadyuvar en lo relacionado con las funciones de planeación del desarrollo, en términos del artículo 45 de la Ley Orgánica de la Administración Pública del Estado de Campeche, y coadyuvar con las dependencias y demás entidades de la Administración Pública con relación a la ejecución y funcionalidad de los sistemas de información estatal;

- En materia de información geográfica, coordinar los procesos de captación, procesamiento, creación, actualización, modernización y administración de la información; garantizar su precisión, utilidad y oportunidad; contribuir con la certeza geográfica del territorio y apoyar con instrumentos geográficos y territoriales las tareas de planeación y toma de decisiones;

- Dirigir y coordinar las políticas y estrategias estatales en materia catastral, así como apoyar técnicamente las funciones catastrales de los municipios; y

- Promover, garantizar, verificar y coadyuvar a que el Sistema Estatal de Información cumpla su finalidad.

- De conformidad con lo dispuesto en el Título III de la Ley del Impuesto Sobre la Renta, vigente, el Instituto de Información Estadística Geográfica y Catastral del Estado de Campeche no es contribuyente del Impuesto Sobre la Renta y solo tiene las obligaciones de retener y enterar el impuesto y exigir la documentación que reúna los requisitos fiscales, en términos de Ley.

La estructura organizacional del Instituto de Información Estadística Geográfica y Catastral del Estado de Campeche se detalla a continuación:

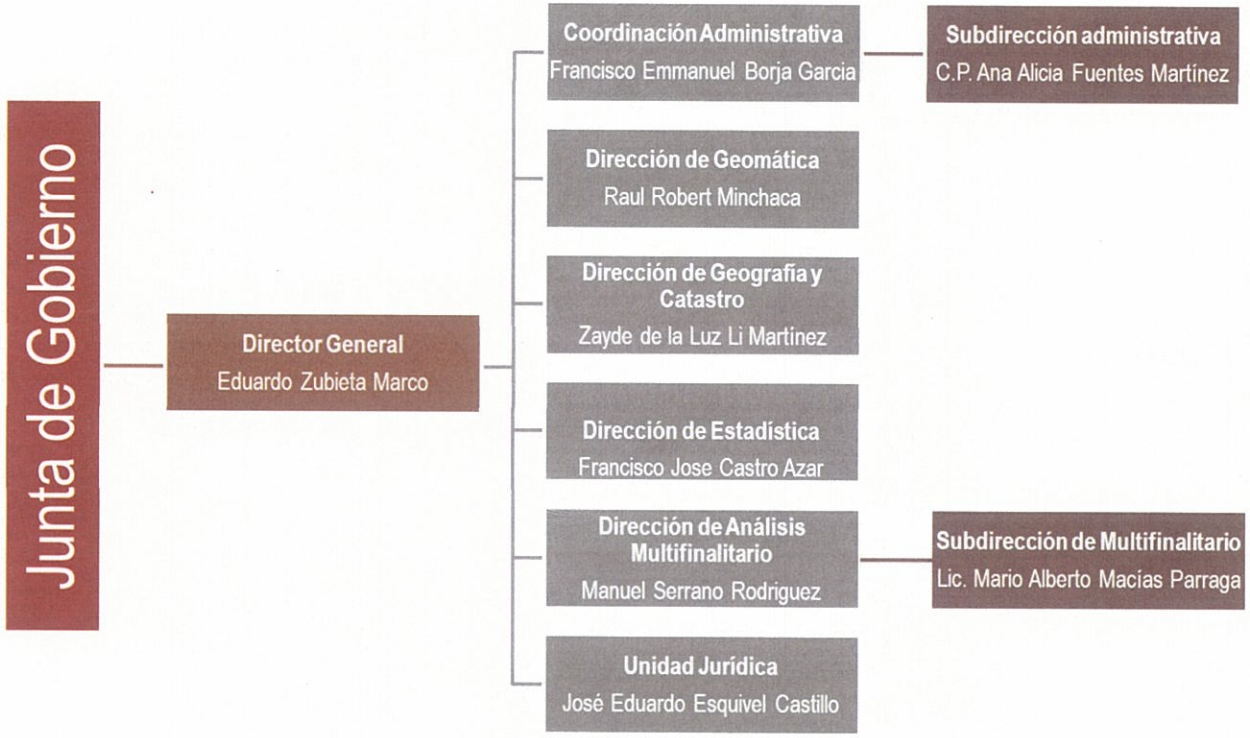

5. Bases de Preparación de los Estados Financieros

En cumplimiento a lo previsto en el artículo cuarto transitorio de la Ley General de Contabilidad Gubernamental, realizan sus registros contables con base acumulativa y en apego al Marco Conceptual, Postulados Básicos y Manual de Contabilidad Gubernamental armonizados, y demás disposiciones emitidas por el Consejo Nacional de Armonización Contable (CONAC), para facilitar el registro, transparencia, la rendición de cuentas y la fiscalización de los activos, pasivos, patrimonio, ingresos y gastos y, en general, contribuir a medir la eficacia, economía y eficiencia del gasto e ingresos.

6. Políticas de Contabilidad Significativas

El Instituto de Información Estadística, Geográfica y Catastral del Estado de Campeche en el periodo no posee Políticas de Contabilidad Significativas.

7. Posición en Moneda Extranjera y Protección por Riesgo Cambiario

El Instituto de Información Estadística, Geográfica y Catastral del Estado de Campeche en el periodo no posee Posición en Moneda Extranjera y Protección por Riesgo Cambiario.

8. Reporte Analítico del Activo

Para la determinación de la depreciación de los bienes muebles, se adoptaron los porcentajes establecidos en el documento: "Parámetros de Estimación de Vida Útil" publicado en el Diario Oficial de la Federación el 15 de agosto de 2012 por el Consejo Nacional de Armonización Contable.

Los porcentajes de depreciación y la depreciación acumulada al 31 de Diciembre de 2022 son los siguientes:

Concepto	M.O.I.	Depreciación del ejercicio	Depreciación acumulada del ejercicio anterior	Valor en libros	Porcentaje de depreciación
Mobiliario y equipo de administración	$27,081,744.11		$12,361,438.26	$14,720,305.85	Mobiliario10% y Equipo de Cómputo 33.33%
Mobiliario y Equipo recreativo	$51,966.77		$51,942.69	$24.08	Equipos y aparatos audiovisuales y cámara Fotográficas y de video 33.3%
Vehículos y equipo de transporte	$1,993,410.24		$1,325,775.43	$667,634.81	Vehículos y Equipo de Transporte 20 %
Maquinaria , otros equipos y herramientas	$3,433,853.89		$2,584,929.60	$848,924.29	Equipo aeroespacial 20% ,Sistemas de aire acondicionado, calefacción y de refrigeración 10%, Equipos de generación eléctrica, aparatos y accesorios eléctricos 10% y Otros equipos 10%
TOTAL	**$32,560,975.01**	**$0.00**	**$16,324,085.98**	**$16,236,889.03**	

Concepto	M.O.I.	Amortización del ejercicio	Amortización acumulada	Valor en libros	Porcentaje de amortización
Software	25,281,254	0	4,520,340.65	20,760,913.10	Software 10%
Licencias	0	0	0	0	Licencias 10%
TOTAL	**$25,281,253.75**	**$0.00**	**$4,520,340.65**	**$20,760,913.10**	

9. Fideicomisos, Mandatos y Análogos

El Instituto de Información Estadística, Geográfica y Catastral del Estado de Campeche en el periodo no posee Fideicomisos, Mandatos y Análogos.

10. Reporte de la Recaudación

Los ingresos del Instituto de Información Estadística Geográfica y Catastral del Estado de Campeche provienen de Transferencias Internas y Asignaciones del Sector Público, conforme al presupuesto autorizado en cada ejercicio fiscal, reconocidos al momento de la recepción de los recursos en bancos.

Otra fuente de recaudación son los ingresos derivados de las cuotas por los servicios que preste por concepto de investigación, capacitación, elaboración de estadística especial, estudios específicos o trabajos en materia de geografía como los que provengan de la venta de publicaciones, reproducción, otros servicios.

11. Información sobre la Deuda y el Reporte Analítico de la Deuda

El Instituto de Información Estadística, Geográfica y Catastral del Estado de Campeche en el periodo no posee Información sobre la Deuda y el Reporte Analítico de la Deuda.

12. Calificaciones otorgadas

El Instituto de Información Estadística, Geográfica y Catastral del Estado de Campeche en el periodo no posee Calificaciones otorgadas.

13. Proceso de Mejora

El Instituto de Información Estadística Geográfica y Catastral del Estado de Campeche implementa estrategias que le permitan mejorar continuamente todos los procesos inherentes y complementarios a la revisión y fiscalización de la

Cuenta Pública. El Instituto de Información Estadística Geográfica y Catastral del Estado de Campeche debe estar a la vanguardia en las tendencias mundiales de fiscalización o control externo del ejercicio de los recursos públicos implementándolas rápidamente en función de los recursos disponibles; de igual forma debe establecer altos estándares de eficiencia en el desarrollo de sus procesos.

El Instituto de Información Estadística Geográfica y Catastral del Estado de Campeche cuenta con un sistema de gestión de la calidad, apegados a la norma ISO 9001:2008, el cual es evaluación periódica.

El INFOCAM tendrá como objetivos prioritarios:

I. Procurar la integración y funcionalidad del Sistema Estatal de Información que garantice información estadística, geográfica y catastral pertinente, de calidad, veraz, oportuna y científicamente sustentada, para contribuir con el Sistema de Planeación Estatal, en la optimización de la toma de decisiones públicas y coadyuvar al desarrollo general del Estado;

II. Coadyuvar con el COPLADECAM como un organismo técnico que integre, procese, analice, evalúe y de seguimiento a la información, con apego a las fracciones VII y VIII del artículo 17 de la Ley de Planeación del Estado de Campeche; coadyuvar en lo relacionado con las funciones de planeación del desarrollo, en términos del artículo 45 de la Ley Orgánica de la Administración Pública del Estado de Campeche, y coadyuvar con las dependencias y demás entidades de la Administración Pública con relación a la ejecución y funcionalidad de los sistemas de información estatal;

III. En materia de información geográfica, coordinar los procesos de captación, procesamiento, creación, actualización, modernización y administración de la información; garantizar su precisión, utilidad y oportunidad; contribuir con la certeza geográfica del territorio y apoyar con instrumentos geográficos y territoriales las tareas de planeación y toma de decisiones;

IV. Dirigir y coordinar las políticas y estrategias estatales en materia catastral, así como apoyar técnicamente las funciones catastrales de los municipios; y

V. Promover, garantizar, verificar y coadyuvar a que el Sistema Estatal de Información cumpla su finalidad.

14. Información por Segmentos

El Instituto de Información Estadística, Geográfica y Catastral del Estado de Campeche en el periodo no posee Información por Segmentos.

15. Eventos Posteriores al Cierre

El Instituto de Información Estadística, Geográfica y Catastral del Estado de Campeche en el periodo no posee Eventos Posteriores al Cierre.

16. Partes Relacionadas

No existen partes relacionadas que pudieran ejercer influencia significativa sobre la toma de decisiones financieras y operativas.

17. Responsabilidad Sobre la Presentación Razonable de la Información Contable

"Bajo protesta de decir verdad declaramos que los Estados Financieros y sus notas, son razonablemente correctos y son responsabilidad del emisor"

Francisco Emmanuel Borja Garcia
Coordinador Administrativo

Eduardo Zubieta Marco
Director General

Información Presupuestaria

Instituto de Información Estadística, Geográfica y Catastral del Estado de Campeche

EJERCICIO 2023

INSTITUTO DE INFORMACIÓN ESTADÍSTICA GEOGRÁFICA Y CATASTRAL DEL ESTADO DE CAMPECHE
Estado Analítico de Ingresos
Del 1 de Enero al 31 de Marzo de 2023

Rubro de Ingresos	Ingreso					Diferencia
	Estimado	Ampliaciones y Reducciones	Modificado	Devengado	Recaudado	
	(1)	(2)	(3= 1 + 2)	(4)	(5)	(6= 5 - 1)
Impuestos	0	0	0	0	0	0
Cuotas y Aportaciones de Seguridad Social	0	0	0	0	0	0
Contribuciones de Mejoras	0	0	0	0	0	0
Derechos	0	0	0	0	0	0
Productos	0	0	0	1,580	1,580	1,580
Aprovechamientos	0	0	0	0	0	0
Ingresos por Venta de Bienes, Prestación de Servicios y Otros Ingresos	3,076,000	403,842	3,479,842	2,065,054	2,065,054	-1,010,946
Participaciones, Aportaciones, Convenios, Incentivos Derivados de la Colaboración Fiscal y Fondos Distintos de Aportaciones	0	0	0	0	0	0
Transferencias, Asignaciones, Subsidios y Subvenciones, y Pensiones y Jubilaciones	15,294,500	1,284	15,295,784	3,099,783	3,099,783	-12,194,717
Ingresos Derivados de Financiamientos	0	0	0	0	0	0
			0			
Total	**18,370,500**	**405,126**	**18,775,626**	**5,166,417**	**5,166,417**	
				Ingresos excedentes¹		**-13,204,083**

Estado Analítico de Ingresos Por Fuente de Financiamiento	Ingreso					Diferencia
	Estimado	Ampliaciones y Reducciones	Modificado	Devengado	Recaudado	
	(1)	(2)	(3= 1 + 2)	(4)	(5)	(6= 5 - 1)
Ingresos del Poder Ejecutivo Federal o Estatal y de los Municipios	**0**	**0**	**0**	**0**	**0**	**0**
Impuestos	0	0	0	0	0	0
Cuotas y Aportaciones de Seguridad Social	0	0	0			0
Contribuciones de Mejoras	0	0	0	0	0	0
Derechos	0	0	0	0	0	0
Productos	0	0	0	0	0	0
Aprovechamientos	0	0	0	0	0	0
Participaciones, Aportaciones, Convenios, Incentivos Derivados de la Colaboración Fiscal y Fondos Distintos de Aportaciones	0	0	0	0	0	0
Transferencias, Asignaciones, Subsidios y Subvenciones, y Pensiones y Jubilaciones	0	0	0	0	0	0
Ingresos de los Entes Públicos de los Poderes Legislativo y Judicial, de los Órganos Autónomos y del Sector Paraestatal o Paramunicipal, así como de las Empresas Productivas del Estado	**18,370,500**	**405,126**	**18,775,626**	**5,166,417**	**5,166,417**	**-13,204,083**
Cuotas y Aportaciones de Seguridad Social	0	0	0	0	0	0
Productos	0	0	0	1,580	1,580	1,580
Ingresos por Venta de Bienes, Prestación de Servicios y Otros Ingresos	3,076,000	403,842	3,479,842	2,065,054	2,065,054	-1,010,946
Transferencias, Asignaciones, Subsidios y Subvenciones, y Pensiones y Jubilaciones	15,294,500	1,284	15,295,784	3,099,783	3,099,783	-12,194,717
Ingresos derivados de financiamiento	**0**	**0**	**0**	**0**	**0**	**0**
Ingresos Derivados de Financiamientos	0	0	0	0	0	0
Total	**18,370,500**	**405,126**	**18,775,626**	**5,166,417**	**5,166,417**	
				Ingresos excedentes¹		**-13,204,083**

Bajo protesta de decir verdad declaramos que los Estados Financieros y sus Notas son razonablemente correctos y responsabilidad del emisor

Francisco Emmanuel Borja García
Coordinador Administrativo

Eduardo Zubieta Marco
Director General

INSTITUTO DE INFORMACIÓN ESTADÍSTICA GEOGRÁFICA Y CATASTRAL DEL ESTADO DE CAMPECHE

Estado Analítico del Ejercicio del Presupuesto de Egresos

Clasificación Administrativa

Del 1 de Enero al 31 de Marzo de 2023

	Concepto	Egresos					Subejercicio
		Aprobado	Ampliaciones/ (Reducciones)	Modificado	Devengado	Pagado	
		1	2	3 = (1 + 2)	4	5	6 = (3 - 4)
1	DIRECCION JURIDICA	744,220	1,075,967	$1,820,187	197,226	197,226	$1,622,961
2	DIRECCION DE ESTADISTICA	5,512,429	-79,318	$5,433,111	1,292,051	1,292,051	$4,141,060
3	DIRECCION DE GEOMATICA	5,330,399	-640,155	$4,690,244	587,057	587,057	$4,103,187
4	DIRECCION DE CATASTRO	4,524,118	110,459	$4,634,577	1,218,181	1,218,181	$3,416,397
5	DIRECCION DE ANALISIS MULTIFINALITARIO	2,259,334	-61,828	$2,197,506	502,431	502,431	$1,695,076
	Total del Gasto	**$18,370,500**	**$405,126**	**$18,775,626**	**$3,796,945**	**$3,796,945**	**$14,978,680**

Bajo protesta de decir verdad declaramos que los Estados Financieros y sus Notas son razonablemente correctos y responsabilidad del emisor

Francisco Emmanuel Borja Garcia
Coordinador Adminisitrativo

Eduardo Zubieta Marco
Director General

INSTITUTO DE INFORMACIÓN ESTADÍSTICA GEOGRÁFICA Y CATASTRAL DEL ESTADO DE CAMPECHE

Estado Analítico del Ejercicio del Presupuesto de Egresos

Clasificación por Objeto del Gasto (Capítulo y Concepto)

Del 1 de Enero al 31 de Marzo de 2023

Concepto	Egresos					Subejercicio
	Aprobado	Ampliaciones/ (Reducciones)	Modificado	Devengado	Pagado	
	1	2	3 = (1 + 2)	4	5	6 = (3 - 4)
Servicios Personales	**13,862,661**	**0**	**13,862,661**	**2,721,436**	**2,721,436**	**11,141,225**
Remuneraciones al Personal de Carácter Permanente	8,028,000	664,629	8,692,629	1,927,399	1,927,399	6,765,230
Remuneraciones al Personal de Carácter Transitorio	0	0	0	0	0	0
Remuneraciones Adicionales y Especiales	2,672,473	-534,472	2,138,001	133,646	133,646	2,004,355
Seguridad Social	3,098,568	-114,251	2,984,317	660,391	660,391	2,323,926
Otras Prestaciones Sociales y Económicas	0	0	0	0	0	0
Previsiones	63,620	-15,905	47,715	0	0	47,715
Pago de Estímulos a Servidores Públicos	0	0	0	0	0	0
Materiales y Suministros	**744,670**	**149,449**	**894,119**	**261,800**	**261,800**	**632,319**
Materiales de Administración, Emisión de Documentos y Artículos Oficiales	199,117	35,943	235,060	109,853	109,853	125,207
Alimentos y Utensilios	13,853	6,393	20,246	8,481	8,481	11,765
Materias Primas y Materiales de Producción y Comercialización	0	0	0	0	0	0
Materiales y Artículos de Construcción y de Reparación	1,500	97,667	99,167	0	0	99,167
Productos Químicos, Farmacéuticos y de Laboratorio	0	0	0	0	0	0
Combustibles, Lubricantes y Aditivos	516,000	-800	515,200	132,800	132,800	382,400
Vestuario, Blancos, Prendas de Protección y Artículos Deportivos	0	0	0	0	0	0
Materiales y Suministros Para Seguridad	0	0	0	0	0	0
Herramientas, Refacciones y Accesorios Menores	14,200	10,247	24,447	10,667	10,667	13,780
Servicios Generales	**3,019,871**	**30,499**	**3,050,370**	**783,184**	**783,184**	**2,267,186**
Servicios Básicos	1,051,775	-116,498	935,277	184,158	184,158	751,119
Servicios de Arrendamiento	360,000	38,549	398,549	48,549	48,549	350,000
Servicios Profesionales, Científicos, Técnicos y Otros Servicios	731,663	-89,180	642,483	211,580	211,580	430,902
Servicios Financieros, Bancarios y Comerciales	28,785	17,587	46,372	12,937	12,937	33,435
Servicios de Instalación, Reparación, Mantenimiento y Conservación	229,000	94,643	323,643	120,467	120,467	203,177
Servicios de Comunicación Social y Publicidad	0	83,346	83,346	83,346	83,346	0
Servicios de Traslado y Viáticos	269,112	-13,198	255,914	24,662	24,662	231,252
Servicios Oficiales	0	0	0	0	0	0
Otros Servicios Generales	349,536	15,250	364,786	97,486	97,486	267,300
Transferencias, Asignaciones, Subsidios y Otras Ayudas	**19,298**	**0**	**19,298**	**0**	**0**	**19,298**
Transferencias Internas y Asignaciones al Sector Público	19,298	0	19,298	0	0	19,298
Transferencias al Resto del Sector Público	0	0	0	0	0	0
Subsidios y Subvenciones	0	0	0	0	0	0
Ayudas Sociales	0	0	0	0	0	0
Pensiones y Jubilaciones	0	0	0	0	0	0
Transferencias a Fideicomisos, Mandatos y Otros Análogos	0	0	0	0	0	0
Transferencias a la Seguridad Social	0	0	0	0	0	0
Donativos	0	0	0	0	0	0
Transferencias al Exterior	0	0	0	0	0	0
Bienes Muebles, Inmuebles e Intangibles	**724,000**	**225,178**	**949,178**	**30,526**	**30,525.79**	**918,652**
Mobiliario y Equipo de Administración	724,000	19,597	743,597	19,597	19,597	724,000
Mobiliario y Equipo Educacional y Recreativo	0	0	0	0	0	0
Equipo e Instrumental Médico y de Laboratorio	0	0	0	0	0	0
Vehículos y Equipo de Transporte	0	194,652	194,652	0	0	194,652
Equipo de Defensa y Seguridad	0	0	0	0	0	0
Maquinaria, Otros Equipos y Herramientas	0	10,929	10,929	10,929	10,929	0
Activos Biológicos	0	0	0	0	0	0
Bienes Inmuebles	0	0	0	0	0	0
Activos Intangibles	0	0	0	0	0	0

INSTITUTO DE INFORMACIÓN ESTADÍSTICA GEOGRÁFICA Y CATASTRAL DEL ESTADO DE CAMPECHE

Estado Analítico del Ejercicio del Presupuesto de Egresos

Clasificación por Objeto del Gasto (Capítulo y Concepto)

Del 1 de Enero al 31 de Marzo de 2023

Concepto	Egresos					Subejercicio	
	Aprobado	Ampliaciones/ (Reducciones)	Modificado	Devengado	Pagado		
	1	2	3 = (1 + 2)	4	5	6 = (3 - 4)	
Inversión Pública	**0**	**0**	**0**	**0**	**0**	**0**	
Obra Pública en Bienes de Dominio Público	0	0	0	0	0	0	
Obra Pública en Bienes Propios	0	0	0	0	0	0	
Proyectos Productivos y Acciones de Fomento	0	0	0	0	0	0	
Inversiones Financieras y Otras Provisiones	**0**	**0**	**0**	**0**	**0**	**0**	
Inversiones Para el Fomento de Actividades Productivas	0	0	0	0	0	0	
Acciones y Participaciones de Capital	0	0	0	0	0	0	
Compra de Títulos y Valores	0	0	0	0	0	0	
Concesión de Préstamos	0	0	0	0	0	0	
Inversiones en Fideicomisos, Mandatos y Otros Análogos	0	0	0	0	0	0	
Otras Inversiones Financieras	0	0	0	0	0	0	
Provisiones para Contingencias y Otras Erogaciones Especiales	0	0	0	0	0	0	
Participaciones y Aportaciones	**0**	**0**	**0**	**0**	**0**	**0**	
Participaciones	0	0	0	0	0	0	
Aportaciones	0	0	0	0	0	0	
Convenios	0	0	0	0	0	0	
Deuda Pública	**0**	**0**	**0**	**0**	**0**	**0**	
Amortización de la Deuda Pública	0	0	0	0	0	0	
Intereses de la Deuda Pública	0	0	0	0	0	0	
Comisiones de la Deuda Pública	0	0	0	0	0	0	
Gastos de la Deuda Pública	0	0	0	0	0	0	
Costo por Coberturas	0	0	0	0	0	0	
Apoyos Financieros	0	0	0	0	0	0	
Adeudos de Ejercicios Fiscales Anteriores (Adefas)	0	0	0	0	0	0	
Total del Gasto	**18,370,500**	**405,126**	**18,775,626**	**3,796,945**	**3,796,945**	**14,978,680**	**0**

Bajo protesta de decir verdad declaramos que los Estados Financieros y sus Notas son razonablemente correctos y responsabilidad del emisor

Francisco Emmanuel Borja Garcia
Coordinador Adminisitrativo

Eduardo Zubieta Marco
Director General

INSTITUTO DE INFORMACIÓN ESTADÍSTICA GEOGRÁFICA Y CATASTRAL DEL ESTADO DE CAMPECHE
Estado Analítico del Ejercicio del Presupuesto de Egresos
Clasificación Económica (por Tipo de Gasto)
Del 1 de Enero al 31 de Marzo de 2023

Concepto	Egresos					Subejercicio
	Aprobado	Ampliaciones/ (Reducciones)	Modificado	Devengado	Pagado	
	1	2	3 = (1 + 2)	4	5	6 = (3 - 4)
Gasto Corriente	17,646,500	179,948	17,826,448	3,766,420	3,766,420	14,060,028
Gasto de Capital	724,000	225,178	949,178	30,526	30,526	918,652
Amortización de la Deuda y Disminución de Pasivos	0	0	0	0	0	0
Pensiones y Jubilaciones	0	0	0	0	0	0
Participaciones	0	0	0	0	0	0
Total del Gasto	**18,370,500**	**405,126**	**18,775,626**	**3,796,945**	**3,796,945**	**14,978,680**

Bajo protesta de decir verdad declaramos que los Estados Financieros y sus Notas son razonablemente correctos y responsabilidad del emisor

Francisco Emmanuel Borja Garcia
Coordinador Adminisitrativo

Eduardo Zubieta Marco
Director General

INSTITUTO DE INFORMACIÓN ESTADÍSTICA GEOGRÁFICA Y CATASTRAL DEL ESTADO DE CAMPECHE
Estado Analítico del Ejercicio del Presupuesto de Egresos
Clasificación Funcional (Finalidad y Función)
Del 1 de Enero al 31 de Marzo de 2023

Concepto	Egresos					Subejercicio
	Aprobado	Ampliaciones/ (Reducciones)	Modificado	Devengado	Pagado	
	1	2	3 = (1 + 2)	4	5	6 = (3 - 4)
Gobierno	**0**	**0**	**0**	**0**	**0**	**0**
Legislación	0	0	0	0	0	0
Justicia	0	0	0	0	0	0
Coordinación de la Política de Gobierno	0	0	0	0	0	0
Relaciones Exteriores	0	0	0	0	0	0
Asuntos Financieros y Hacendarios	0	0	0	0	0	0
Seguridad Nacional	0	0	0	0	0	0
Asuntos de Orden Público y de Seguridad Interior	0	0	0	0	0	0
Otros Servicios Generales	0	0	0	0	0	0
Desarrollo Social	**0**	**0**	**0**	**0**	**0**	**0**
Protección Ambiental	0	0	0	0	0	0
Vivienda y Servicios a la Comunidad	0	0	0	0	0	0
Salud	0	0	0	0	0	0
Recreación, Cultura y Otras Manifestaciones Sociales	0	0	0	0	0	0
Educación	0	0	0	0	0	0
Protección Social	0	0	0	0	0	0
Otros Asuntos Sociales	0	0	0	0	0	0
Desarrollo Económico	**0**	**0**	**0**	**0**	**0**	**0**
Asuntos Económicos, Comerciales y Laborales en General	0	0	0	0	0	0
Agropecuaria, Silvicultura, Pesca y Caza	0	0	0	0	0	0
Combustibles y Energía	0	0	0	0	0	0
Minería, Manufacturas y Construcción	0	0	0	0	0	0
Transporte	0	0	0	0	0	0
Comunicaciones	0	0	0	0	0	0
Turismo	0	0	0	0	0	0
Ciencia, Tecnología e Innovación	0	0	0	0	0	0
Otras Industrias y Otros Asuntos Económicos	0	0	0	0	0	0
Otras no Clasificadas en Funciones Anteriores	**18,370,500**	**405,126**	**18,775,626**	**3,796,945**	**3,796,945**	**14,978,680**
Transacciones de la Deuda Publica / Costo Financiero de la Deuda	0	0	0	0	0	0
Transferencias, Participaciones y Aportaciones entre Diferentes Niveles y Ordenes de Gobierno	18,370,500	405,126	18,775,626	3,796,945	3,796,945	14,978,680
Saneamiento del Sistema Financiero	0	0	0	0	0	0
Adeudos de Ejercicios Fiscales Anteriores	0	0	0	0	0	0
Total del Gasto	**18,370,500**	**405,126**	**18,775,626**	**3,796,945**	**3,796,945**	**14,978,680**

Bajo protesta de decir verdad declaramos que los Estados Financieros y sus Notas son razonablemente correctos y responsabilidad del emisor

Francisco Emmanuel Borja Garcia
Coordinador Adminisitrativo

Eduardo Zubieta Marco
Director General

Endeudamiento Neto
Del 1 de Enero al 31 de Marzo de 2023

Ente Público: INSTITUTO DE INFORMACIÓN ESTADÍSTICA GEOGRÁFICA Y CATASTRAL DEL ESTADO DE CAMPECHE

Identificación de Crédito o Instrumento	Colocación	Amortización	Endeudamiento Neto
	A	B	C = A - B
Creditos Bancarios			
	0	0	0
	0	0	0
			0
			0
			0
			0
			0
			0
			0
Total Créditos Bancarios	**0**	**0**	**0**
Otros Instrumentos de Deuda			
			0
			0
			0
			0
			0
			0
			0
			0
			0
Total Otros Instrumentos de Deuda	**0**	**0**	**0**
TOTAL	**0**	**0**	**0**

Bajo protesta de decir verdad declaramos que los Estados Financieros y sus Notas son razonablemente correctos y responsabilidad del emisor

Francisco Emmanuel Borja Garcia
Coordinador Adminisitrativo

Eduardo Zubieta Marco
Director General

Intereses de la Deuda
Del 1 de Enero al 31 de Marzo de 2023

Ente Público: INSTITUTO DE INFORMACIÓN ESTADÍSTICA GEOGRÁFICA Y CATASTRAL DEL ESTADO DE CAMPECHE

Identificación de Crédito o Instrumento	Devengado	Pagado
Créditos Bancarios		
Total de intereses de Créditos Bancarios	0	0
Otros Instrumentos de Deuda		
Total de intereses de Otros Instrumentos de Deuda	0	0
TOTAL	0	0

Bajo protesta de decir verdad declaramos que los Estados Financieros y sus Notas son razonablemente correctos y responsabilidad del emisor

Francisco Emmanuel Borja Garcia
Coordinador Adminisitrativo

Eduardo Zubieta Marco
Director General

INSTITUTO DE INFORMACIÓN ESTADÍSTICA GEOGRÁFICA Y CATASTRAL DEL ESTADO DE CAMPECHE
Indicadores de Postura Fiscal
Del 1 de Enero al 31 de Marzo de 2023

Ente Público: INSTITUTO DE INFORMACIÓN ESTADÍSTICA GEOGRÁFICA Y CATASTRAL DEL ESTADO DE CAMPECHE

Concepto	Estimado	Devengado	Pagado 3
I. Ingresos Presupuestarios (I=1+2)	18,370,500	5,166,417	5,166,417
1. Ingresos del Gobierno de la Entidad Federativa [1]			
2. Ingresos del Sector Paraestatal [1]	18,370,500	5,166,417	5,166,417
II. Egresos Presupuestarios (II=3+4)	18,370,500	3,796,945	3,796,945
3. Egresos del Gobierno de la Entidad Federativa [2]			
4. Egresos del Sector Paraestatal [2]	18,370,500	3,796,945	3,796,945
III. Balance Presupuestario (Superávit o Déficit) (III = I - II)	0	1,369,472	1,369,472

Concepto	Estimado	Devengado	Pagado [3]
III. Balance presupuestario (Superávit o Déficit)	0	1,369,472	1,369,472
IV. Intereses, Comisiones y Gastos de la Deuda	0	0	0
V. Balance Primario (Superávit o Déficit) (V= III - IV)	**0**	**1,369,472**	**1,369,472**

Concepto	Estimado	Devengado	Pagado [3]
A. Financiamiento	0	0	0
B. Amortización de la deuda	0	0	0
C. Endeudamiento ó desendeudamiento (C = A - B)	**0**	**0**	**0**

1. Los Ingresos que se presentan son los ingresos presupuestarios totales sin incluir los ingresos por financiamientos. Los Ingresos del Gobierno de la Entidad Federativa corresponden a los del Poder Ejecutivo, Legislativo Judicial y Autónomos

2. Los egresos que se presentan son los egresos presupuestarios totales sin incluir los egresos por amortización. Los egresos del Gobierno de la Entidad Federativa corresponden a los del Poder Ejecutivo, Legislativo, Judicial y Órganos Autónomos

3. Para Ingresos se reportan los ingresos recaudados; para egresos se reportan los egresos pagados

Francisco Emmanuel Borja Garcia
Coordinador Adminisitrativo

Eduardo Zubieta Marco
Director General

Bajo protesta de decir verdad declaramos que los Estados Financieros y sus Notas son razonablemente correctos y responsabilidad del emisor

Instituto de Información Estadística, Geográfica y Catastral del Estado de Campeche

Flujo de Fondos

Del 1 de Enero al 31 de Marzo de 2023

(Pesos)

Concepto	Estimado / Aprobado	Devengado	Recaudado / Pagado
Rubros de Ingresos	**18,370,500**	**5,166,417**	**5,166,417**
Impuestos	0	0	0
Cuotas y Aportaciones de Seguridad Social	0	0	0
Contribuciones de Mejoras	0	0	0
Derechos	0	0	0
Productos	0	1,580	1,580
Aprovechamientos	0	0	0
Ingresos por Venta de Bienes, Prestación de Servicios y Otros Ingresos	3,076,000	2,065,054	2,065,054
Participaciones, Aportaciones, Convenios, Incentivos Derivados de la Colaboración Fiscal y Fondos Distintos de Aportaciones	0	0	0
Transferencias, Asignaciones, Subsidios y Subvenciones, y Pensiones y Jubilaciones	15,294,500	3,099,783	3,099,783
Ingresos Derivados de Financiamientos	0	0	0
Capítulos de Gasto	**18,370,500**	**3,796,945**	**3,796,945**
Servicios Personales	13,862,661	2,721,436	2,721,436
Materiales y Suministros	744,670	261,800	261,800
Servicios Generales	3019871	783,184	783,184
Transferencias, Asignaciones, Subsidios y Otras	19,298	0	0
Bienes Muebles, Inmuebles e Intangibles	724,000	30,526	30,526
Inversión Pública	0	0	0
Inversiones Financieras y Otras Provisiones	0	0	0
Participaciones y Aportaciones	0	0	0
Deuda Pública	0	0	0
Total de las operaciones	**0**	**1,369,472**	**1,369,472**

Bajo protesta de decir verdad declaramos que los Estados Financieros y sus Notas son razonablemente correctos y responsabilidad del emisor

Francisco Emmanuel Borja García
Coordinador Adminisitrativo

Eduardo Zubieta Marco
Director General

Información Programática

Instituto de Información Estadística, Geográfica y Catastral del Estado de Campeche

EJERCICIO 2023

INSTITUTO DE INFORMACIÓN ESTADÍSTICA GEOGRÁFICA Y CATASTRAL DEL ESTADO DE CAMPECHE
Gasto por Categoría Programática
Del 1 de Enero al 31 de Marzo de 2023

Concepto	Egresos					Subejercicio
	Aprobado 1	Ampliaciones/ (Reducciones) 2	Modificado 3 = (1 + 2)	Devengado 4	Pagado 5	6 = (3 - 4)
Programas	**18,370,500**	**405,126**	**18,775,626**	**3,796,945**	**3,796,945**	**14,978,680**
Subsidios: Sector Social y Privado o Entidades Federativas y Municipios	**0**	**0**	**0**	**0**	**0**	**0**
Sujetos a Reglas de Operación	0	0	0	0	0	0
Otros Subsidios	0	0	0	0	0	0
Desempeño de las Funciones	**18,370,500**	**405,126**	**18,775,626**	**3,796,945**	**3,796,945**	**14,978,680**
Prestación de Servicios Públicos	0	0	0	0	0	0
Provisión de Bienes Públicos	0	0	0	0	0	0
Planeación, seguimiento y evaluación de políticas públicas	18,370,500	405,126	18,775,626	3,796,945	3,796,945	14,978,680
Promoción y fomento	0	0	0	0	0	0
Regulación y supervisión	0	0	0	0	0	0
Funciones de las Fuerzas Armadas (Únicamente Gobierno Federal)	0	0	0	0	0	0
Específicos						
Proyectos de Inversión	0	0	0	0	0	0
Administrativos y de Apoyo	**0**	**0**	**0**	**0**	**0**	**0**
Apoyo al proceso presupuestario y para mejorar la eficiencia institucional	0	0	0	0	0	0
Apoyo a la función pública y al mejoramiento de la gestión	0	0	0	0	0	0
Operaciones ajenas	0	0	0	0	0	0
Compromisos	**0**	**0**	**0**	**0**	**0**	**0**
Obligaciones de cumplimiento de resolución jurisdiccional	0	0	0	0	0	0
Desastres Naturales	0	0	0	0	0	0
Obligaciones	**0**	**0**	**0**	**0**	**0**	**0**
Pensiones y jubilaciones	0	0	0	0	0	0
Aportaciones a la seguridad social	0	0	0	0	0	0
Aportaciones a fondos de estabilización	0	0	0	0	0	0
Aportaciones a fondos de inversión y reestructura de pensiones	0	0	0	0	0	0
Programas de Gasto Federalizado (Gobierno Federal)	**0**	**0**	**0**	**0**	**0**	**0**
Gasto Federalizado	0	0	0	0	0	0
Participaciones a entidades federativas y municipios	0	0	0	0	0	0
Costo financiero, deuda o apoyos a deudores y ahorradores de la banca	0	0	0	0	0	0
Adeudos de ejercicios fiscales anteriores	0	0	0	0	0	0
Total del Gasto	**18,370,500**	**405,126**	**18,775,626**	**3,796,945**	**3,796,945**	**14,978,680**

Bajo protesta de decir verdad declaramos que los Estados Financieros y sus Notas son razonablemente correctos y responsabilidad del emisor

Francisco Emmanuel Borja García
Coordinador Adminisitrativo

Eduardo Zubieta Marco
Director General

Anexos

Instituto de Información Estadística, Geográfica y Catastral del Estado de Campeche

EJERCICIO 2023

GOBIERNO DE TODOS

INFOCAM
GOBIERNO DEL ESTADO DE CAMPECHE

Núm. Oficio: INFOCAM.DG/388/2023.
Asunto: Reporte de Pasivos Contingentes
San Francisco de Campeche, Cam., a 20 de abril de 2023.

AUDITORÍA SUPERIOR DEL ESTADO DE CAMPECHE
P R E S E N T E

Por este medio informo que el Instituto de Información Estadística, Geográfica y Catastral del Estado de Campeche, en el **"Periodo del 1 de enero al 31 de marzo del año 2023"**, no generó información referente a **Pasivos Contingentes.**

INSTITUTO DE INFORMACION ESTADISTICA GEOGRAFICA Y CATASTRAL DEL ESTADO DE CAMPECHE
REPORTE DE PASIVOS CONTINGENTES DEL 1 DE ENERO AL 31 DE MARZO DE 2023

GOBIERNO DE TODOS — INFOCAM GOBIERNO DEL ESTADO DE CAMPECHE

FACTURA/COMPROBANTE		CONCEPTO	BENEFICIARIO	MONTO	PASIVOS REGISTRADOS EN LA CONTABILIDAD	PASIVOS PENDIENTES DE REGISTRAR EN LA CONTABILIDAD	COMENTARIOS
NÚMERO	FECHA						
		A LA FECHA DEL CORTE NO HAY PASIVOS CONTINGENTES					

Sin otro particular, aprovecho la ocasión para enviarle un cordial saludo.

ATENTAMENTE

EDUARDO ZUBIETA MARCO
DIRECTOR GENERAL DEL INFOCAM

C.c.p. Archivo.

INFOCAM
Estadística, Geografía y Catastro

GOBIERNO DE TODOS

INFOCAM
GOBIERNO DEL ESTADO DE CAMPECHE

Núm. Oficio: INFOCAM.DG/389/2023.
Asunto: Reporte de Contratos, convenios o acuerdos.
San Francisco de Campeche, Cam., a 20 de abril de 2023.

AUDITORÍA SUPERIOR DEL ESTADO DE CAMPECHE
P R E S E N T E

Por este medio informo que el Instituto de Información Estadística, Geográfica y Catastral del Estado de Campeche, en el **"Periodo comprendido del 1 de enero al 31 de marzo del año 2023"**, no generó Contratos, Convenios o Acuerdos. Anexo reporte.

INSTITUTO DE INFORMACION ESTADISTICA GEOGRAFICA Y CATASTRAL DEL ESTADO DE CAMPECHE

GOBIERNO DE TODOS

REPORTE DE CONTRATOS , CONVENIOS Y ACUERDOS
PERÍODO DEL 1 DE ENERO AL 31 DE MARZO DE 2023

INFOCAM
GOBIERNO DEL ESTADO DE CAMPECHE

FECHA DE CONTRATO	ACTO JURIDICO	FECHA DE INICIO DE VIGENCIA	FECHA DE TERMINO DE VIGENCIA	MONTO TOTAL, BIEN,SERVICIO O RECURSO	PROVEEDOR
	A LA FECHA DEL CORTE NO HAY CONTRATOS Y CONVENIOS				

Sin otro particular, aprovecho la ocasión para enviarle un cordial saludo.

ATENTAMENTE

EDUARDO ZUBIETA MARCO
DIRECTOR GENERAL DEL INFOCAM

C.c.p. Archivo

INFOCAM
Estadística, Geografía y Catastro

GOBIERNO DE TODOS

INFOCAM
GOBIERNO DEL ESTADO DE CAMPECHE

Núm. Oficio: INFOCAM.DG/390/2023.
Asunto: Reporte de Endeudamiento Neto
San Francisco de Campeche, Cam., a 20 de abril de 2023.

AUDITORIA SUPERIOR DEL ESTADO DE CAMPECHE
P R E S E N T E

Por este medio informo que el Instituto de Información Estadística, Geográfica y Catastral del Estado de Campeche, en el **"Período del 1 de enero al 31 de marzo del año 2023"**, no generó información referente a **endeudamiento neto.**

INSTITUTO DE INFORMACION ESTADISTICA GEOGRAFICA Y CATASTRAL DEL ESTADO DE CAMPECHE

REPORTE DE ENDEUDAMIENTO NETO DEL 1 DE ENERO AL 31 DE MARZO DE 2023

GOBIERNO DE TODOS

INFOCAM
GOBIERNO DEL ESTADO DE CAMPECHE

Identificación de Crédito o Instrumento	Contratación/Colocación	Amortización	Endeudamiento Neto
	A	B	C = A - B
Creditos Bancarios			
			0 0
			0 0
	A LA FECHA DEL CORTE NO HAY ENDEUDAMIENTO NETO		0 0
			0 0
			0 0
Total Créditos Bancarios	0	0	0

Sin otro particular, aprovecho la ocasión para enviarle un cordial saludo.

ATENTAMENTE

EDUARDO ZUBIETA MARCO
DIRECTOR GENERAL DEL INFOCAM

C.c.p. Archivo.

Calle 10 # 130, Colonia Centro,
San Francisco de Campeche
(981) 81 60 80
www.infocam.gob.mx

INFOCAM
Estadística, Geografía y Catastro

GOBIERNO DE TODOS

INFOCAM
GOBIERNO DEL ESTADO DE CAMPECHE

Núm. Oficio: INFOCAM.DG/391/2023.
Asunto: Reporte Intereses de la Deuda
San Francisco de Campeche, Cam., a 20 de abril de 2023.

AUDITORÍA SUPERIOR DEL ESTADO DE CAMPECHE
P R E S E N T E

Por este medio informo que el Instituto de Información Estadística, Geográfica y Catastral del Estado de Campeche, en el **"Período del 1 de enero al 31 de marzo del año 2023"**, no generó información referente a **intereses de la Deuda.**

INSTITUTO DE INFORMACION ESTADISTICA GEOGRAFICA Y CATASTRAL DEL ESTADO DE CAMPECHE

REPORTE DE INTERESES DE LA DEUDA DEL 1 DE ENERO AL 31 DE MARZO DE 2023

GOBIERNO DE TODOS

INFOCAM
GOBIERNO DEL ESTADO DE CAMPECHE

Identificación de Crédito o Instrumento	Devengado	Pagado
Créditos Bancarios		
A LA FECHA DEL CORTE NO HAY INTERESES DE LA DEUDA		
Total de intereses de Créditos Bancarios	0	0

Sin otro particular, aprovecho la ocasión para enviarle un cordial saludo.

ATENTAMENTE

EDUARDO ZUBIETA MARCO
DIRECTOR GENERAL DEL INFOCAM

C.c.p. Archivo.

INFOCAM
Estadística, Geografía y Catastro

GOBIERNO DE TODOS

INFOCAM
GOBIERNO DEL ESTADO DE CAMPECHE

Núm. Oficio: INFOCAM.DG/392/2023.
Asunto: Reporte de Montos Pagados por Ayuda y Subsidios
San Francisco de Campeche, Cam., a 20 de abril de 2023.

AUDITORÍA SUPERIOR DEL ESTADO DE CAMPECHE
P R E S E N T E

Por este medio informo que el Instituto de Información Estadística, Geográfica y Catastral del Estado de Campeche, en el **"Periodo del 1 de enero al 31 de marzo del año 2023"**, no presentó información referente a **montos pagados por ayudas y subsidios**, debido a que no cuenta con partida presupuestal para ese concepto.

CONSEJO DE ARMONIZACIÓN CONTABLE DEL ESTADO DE CAMPECHE
LEY GENERAL DE CONTABILIDAD GUBERNAMENTAL - TITULO V
Norma para establecer la estructura de información de montos pagados por ayudas y subsidios

GOBIERNO DE TODOS

CACECAM

Ente Público: Instituto de Información Estadística, Geografía y Catastral del Estado de Campeche
Período: Primer Trimestre
Año: 2023

Concepto	Ayuda a	Subsidio	Sector (Social o Económico)	Beneficiario	CURP	RFC	Monto Pagado
441 Ayudas sociales a personas	X		Social	El INFOCAM, en el trimestre que se reporta, no tiene información referente a montos pagados por ayudas y subsidios, debido a que no cuenta con partida presupuestal para ese concepto.			$ -

Sin otro particular, aprovecho la ocasión para enviarle un cordial saludo.

ATENTAMENTE

EDUARDO ZUBIETA MARCO
DIRECTOR GENERAL DEL INFOCAM

C.c.p. Archivo.

INFOCAM
Estadística, Geografía y Catastro

GOBIERNO DE TODOS

INFOCAM
GOBIERNO DEL ESTADO DE CAMPECHE

Núm. Oficio: INFOCAM.DG/393/2023.
Asunto: Indicadores de Resultados
San Francisco de Campeche, Cam., a 20 de abril de 2023.

AUDITORÍA SUPERIOR DEL ESTADO DE CAMPECHE
P R E S E N T E

Por este medio adjunto reportes de Resultados de los Indicadores Estratégicos y de Gestión de los Programas **013 Planeación Estratégica e Innovación Gubernamental y 005 Fondo de Aportaciones para el Fortalecimiento de las Entidades Federativas (FAFEF)**, correspondiente al **periodo del 1 de enero al 31 de marzo del año 2023"**, de las Direcciones del Instituto de Información Estadística, Geográfica y Catastral del Estado de Campeche.

Sin otro particular, aprovecho la ocasión para enviarle un cordial saludo.

ATENTAMENTE

EDUARDO ZUBIETA MARCO
DIRECTOR GENERAL DEL INFOCAM

C.c.p. Archivo.

INFOCAM
Estadística, Geografía y Catastro

GOBIERNO DEL ESTADO DE CAMPECHE
SECRETARÍA DE LA CONTRALORÍA
Presupuesto de Egresos 2023
Evaluación del Presupuesto Basado en Resultados (PbR)
Resultado de los Indicadores Estratégicos y de Gestión

Trimestre: Enero - Marzo

CAMPECHE
GOBIERNO DE TODOS

DATOS DEL PROGRAMA

Ramo Administrativo: 24 Organismos Públicos Descentralizados

Denominación del Programa: 013 Planeación Estratégica e Innovación Gubernamental

						Meta Programada del Trimestre			Resultado Alcanzado del Trimestre					Resultado Acumulado al Trimestre
Orden	Objetivo	Nombre del Indicador	Fórmula	Tip/Dim/Fre	U. de M.	Variable 1	Variable 2	Meta	Variable 1	Variable 2	Resultado	Unidad Responsable del Programa	Causas de desviación	Resultado
C444	Asesoramiento, entrega de instrumentos de análisis, interpretación y evaluación de información estadística para promover la mejor toma de decisiones elaborados	0592 Índice de Desempeño Estadístico	(0.35*Asesoría Técnica) + (0.35*Base de Datos) + (0.30*Productos Estadísticos)	GESTION/Eficacia/Trimestral	576 Índice	1.00	0.00	1.00	1.00		1.00	Dirección de Estadística		1.00
C444.A448	Asesoramiento técnico a las dependencias en la generación, interpretación y presentación de herramientas de análisis estadístico para una adecuada toma de decisiones	0618 Porcentaje de asesorías técnicas y apoyo de evaluaciones	(Número de solicitudes de asesoría y apoyo técnico realizado / Número de solicitudes y apoyo técnico solicitado) x100	GESTION/Eficacia/Trimestral	433 Por ciento	15.00	15.00	100.00	15.00	15.00	100.00	Dirección de Estadística		100.00
C444.A450	Actualización, integración y mantenimiento a las bases de datos que conforman el sistema de información	0616 Porcentaje de actualizaciones de bases de datos de interés estatal	(Número de bases de datos en el sistema de información estadística actualizadas / Número total de bases de datos dentro del sistema de información estadística del instituto) x100	GESTION/Eficacia/Trimestral	433 Por ciento	50.00	50.00	100.00	50.00	50.00	100.00	Dirección de Estadística		100.00
C444.A487	Elaboración de instrumentos de análisis, interpretación y evaluación de la información de interés estatal para la correcta toma de decisiones	0617 Porcentaje de productos de información estadística realizados	(Número de productos estadísticos elaborados / Número de productos estadísticos programados) x100	GESTION/Eficacia/Trimestral	433 Por ciento	3.00	3.00	100.00	3.00	3.00	100.00	Dirección de Estadística		100.00
C444.A491	Acciones para la igualdad entre mujeres y hombres	0017 Porcentaje de acciones para la igualdad entre mujeres y hombres	(Número de acciones para la igualdad entre mujeres y hombres realizadas / Número de acciones para la igualdad entre mujeres y hombres programadas) x100	GESTION/Eficacia/Trimestral	433 Por ciento	1.00	1.00	100.00	1.00	1.00	100.00	Dirección de Estadística		100.00
C539	Actividades de recolección, adaptación y entrega de información para la alimentación de los sistemas de información gestionados conforme a las necesidades de las diferentes áreas administrativas pertenecientes al INFOCAM realizadas	0190 Variación porcentual de actividades realizadas en geomática	[(Total de actividades realizadas de Geomática en el año actual / Total de actividades solicitadas de Geomática en el año anterior) -1] x100	GESTION/Eficacia/Trimestral	433 Por ciento	12.00	12.00	0.00	12.00	12.00	0.00	Dirección de Geomática		0.00
C539.A548	Recibir, procesar e incorporar datos espaciales en los diferentes sistemas pertenecientes a la entidad para contar con información actualizada y veraz	0614 Porcentaje de capas de información espacial georeferenciadas	(Total de capas de información espacial georreferenciada entregadas / Total de capas de información espacial georeferenciada solicitadas) x100	GESTION/Eficacia/Trimestral	433 Por ciento	4.00	4.00	100.00	4.00	4.00	100.00	Dirección de Geomática		100.00
C539.A551	Actualización, modificación, adaptación y corrección de todos los sistemas dependientes del INFOCAM, para resolver las necesidades de los usuarios	0221 Porcentaje de actualizaciones y/o modificaciones realizadas a los servicios alojados en los servidores del INFOCAM	(Total de actualizaciones o modificaciones realizadas / Total de actualizaciones o modificaciones solicitadas) x100	GESTION/Eficacia/Trimestral	433 Por ciento	4.00	4.00	100.00	4.00	4.00	100.00	Dirección de Geomática		100.00
C539.A556	Soporte técnico a todas las funciones de las TICS dentro de los sistemas que opera INFOCAM	0615 Porcentaje de solicitudes de soporte técnico atendidas	(Total de solicitudes de soporte técnico atendidas / Total de solicitudes de soporte técnico recibidas) x100	GESTION/Eficacia/Trimestral	433 Por ciento	4.00	4.00	100.00	4.00	4.00	100.00	Dirección de Geomática		100.00

GOBIERNO DEL ESTADO DE CAMPECHE
SECRETARÍA DE LA CONTRALORÍA
Presupuesto de Egresos 2023
Evaluación del Presupuesto Basado en Resultados (PbR)
Resultado de los Indicadores Estratégicos y de Gestión

Trimestre: Enero - Marzo

C599	Capacitación, asesoramiento y acompañamiento a los catastros municipales, para mantener actualizada la base catastral generada	0594 Índice de Desempeño Catastral	(0.25*Porcentaje de Solicitudes Atendidas) + (0.25*Comprobantes de Domicilio Emitidos) + (0.25*Porcentaje de Solicitudes de Información) + (0.25*Porcentaje de Capacitaciones Brindadas)	GESTION/Eficacia/Trimestral	576 Índice	1.00	0.00	1.00	1.00		1.00	Dirección de Geografía y Catastro	1.00
C599.A605	Atención a solicitudes de los catastros municipales para coadyuvar con generación y actualización de la cartografía dentro del sistema de gestión catastral	0619 Porcentaje de solicitudes de catastros municipales atendidas	(Número de solicitudes de catastros municipales atendidas / Total de solicitudes de catastros municipales recibidas) x100	GESTION/Eficacia/Trimestral	433 Por ciento	2.00	2.00	100.00	2.00	2.00	100.00	Dirección de Geografía y Catastro	100.00
C599.A633	Generación en conjunto con los municipios del comprobante domiciliario catastral, brindando certeza geográfica al ciudadano y actualizando el inventario de la propiedad raíz, contribuyendo al fortalecimiento del sistema estatal de información	0624 Porcentaje de los comprobantes domiciliarios catastrales emitidos en apoyo a los municipios	(Total de CDC en apoyo a los municipios emitidos en el año / Total de CDC en apoyo a los municipios solicitados) x100	GESTION/Eficacia/Trimestral	433 Por ciento	1,200.00	1,200.00	100.00	1,200.00	1,200.00	100.00	Dirección de Geografía y Catastro	100.00
C599.A635	Atención a solicitudes de los de las dependencias gubernamentales en materia catastral para brindar certeza geográfica a las diferentes acciones de gobierno	0613 Porcentaje de solicitudes de informaciónn catastral atendidos	(Total de solicitudes de dependencias atendidas / Total de solicitudes de dependencias recibidas) x100	GESTION/Eficacia/Trimestral	433 Por ciento	8.00	8.00	100.00	8.00	8.00	100.00	Dirección de Geografía y Catastro	100.00
C599.A638	Capacitación al personal de los catastros municipales en el uso del sistema de gestión catastral, para generar y mantener actualizada la cartografía básica del estado a nivel predio	0623 Porcentaje de capacitaciones y apoyo técnico brindado a los catastros municipales	(Total de capacitaciones y apoyo técnico brindado a los catastros muncipales / Total de capacitaciones y apoyo técnico programados para los catastros municipales) x100	GESTION/Eficacia/Trimestral	433 Por ciento	8.00	8.00	100.00	8.00	8.00	100.00	Dirección de Geografía y Catastro	100.00
C599.A640	Actividades en beneficio de las personas con discapacidad	0018 Porcentaje de acciones en beneficio de las personas con discapacidad	(Número de acciones en beneficio de las personas con discapacidad realizadas / Número de acciones en beneficio de las personas con discapacidad programadas) x100	GESTION/Eficacia/Trimestral	433 Por ciento	1.00	1.00	100.00	1.00	1.00	100.00	Dirección de Geografía y Catastro	100.00
C722	Estudios de análisis territorial georreferenciados, información geográfica de interés estatal actualizado y entregado	0593 Índice de Desempeño Multifinalitario	(0.5*Actualización del territorio urbano) + (0.3*Estudios de análisis realizados) + (0.2*Solicitudes de zonas sobrevoladas)	GESTION/Eficacia/Trimestral	576 Índice	1.00	0.00	1.00	0.87		0.87	Dirección de Análisis Multifinalitario	0.87
C722.A725	Realizar estudios de información geográfica para la planeación, diseño, implementación y evaluación de las acciones y proyectos de los tres órdenes del gobierno	0621 Porcentaje de estudios de análisis multifinalitario realizados	(Número de estudios realizados / Total de estudios solicitados) x100	GESTION/Eficacia/Trimestral	433 Por ciento	3.00	3.00	100.00	3.00	3.00	100.00	Dirección de Análisis Multifinalitario	100.00
C722.A727	Atención a las peticiones de organismos y dependencias de los tres órdenes de gobierno en materia de vuelos para proveer de información multifinalitaria a los solicitantes	0622 Porcentaje de solicitudes de zonas sobrevoladas	(Número de solicitudes de zonas sobrevoladas realizados / Total de solicitudes de zonas para sobrevuelo recibidas) x100	GESTION/Eficacia/Trimestral	433 Por ciento	2.00	2.00	100.00	2.00	2.00	100.00	Dirección de Análisis Multifinalitario	100.00
C722.A731	Actualización y/o generación de información geográfica de la plataforma del Sistema de Gestión Catastral del Estado	0620 Porcentaje de la actualización del territorio urbano	(Total de actualizaciones de la información territorial urbana en el año / Total de actualizaciones de la información territorial urbana programada) x100	GESTION/Eficacia/Trimestral	433 Por ciento	4.00	4.00	100.00	3.00	4.00	75.00	Dirección de Análisis Multifinalitario	75.00
C766	Acompañamiento legal a las unidades administrativas del INFOCAM proporcionado	0595 Índice de Desempeño Jurídico	(0.6*Instrumentos Jurídicos) + (0.4*Solicitudes de carácter legal solicitadas)	GESTION/Eficacia/Trimestral	576 Índice	1.00	0.00	1.00	1.00		1.00	Dirección Jurídica	1.00
C766.A767	Atención a las solicitudes de carácter legal del sector público para contribuir con información que genere certeza jurídica y geográfica	0625 Porcentaje de solicitudes de carácter legal atendidas	(Número de solicitudes de carácter legal atendidas / Total de solicitudes de carácter legal recibidas) x100	GESTION/Eficacia/Trimestral	433 Por ciento	5.00	5.00	100.00	5.00	5.00	100.00	Dirección Jurídica	100.00

GOBIERNO DEL ESTADO DE CAMPECHE
SECRETARÍA DE LA CONTRALORÍA
Presupuesto de Egresos 2023
Evaluación del Presupuesto Basado en Resultados (PbR)
Resultado de los Indicadores Estratégicos y de Gestión

Trimestre: Enero - Marzo

C766.A768	Generación de instrumentos jurídicos que coadyuven en la consecución de los fines del INFOCAM	0626 Porcentaje de instrumentos jurídicos generados	(Número de instrumentos jurídicos elaborados / Número de solicitudes que requirieron un instrumento jurídico) x100	GESTION/Eficacia/Trimestral	433 Por ciento	4.00	4.00	100.00	4.00	4.00	100.00	Dirección Jurídica		100.00

FRANCISCO EMMANUEL BORJA GARCIA

DIRECTOR ADMINISTRATIVO DEL INFOCAM

Enlace Responsable

EDUARDO ZUBIETA MARCO

DIRECTOR GENERAL DEL INFOCAM

Titular del Organismo Centralizado o Entidad Paraestatal

GOBIERNO DEL ESTADO DE CAMPECHE
SECRETARÍA DE LA CONTRALORÍA
Presupuesto de Egresos 2023
Evaluación del Presupuesto Basado en Resultados (PbR)
Resultado de los Indicadores Estratégicos y de Gestión

Trimestre: Enero - Marzo

CAMPECHE
GOBIERNO DE TODOS

DATOS DEL PROGRAMA

Ramo Administrativo: 24 Organismos Públicos Descentralizados

Denominación del Programa: 005 Fondo de Aportaciones para el Fortalecimiento de las Entidades Federativas (FAFEF)

						Meta Programada del Trimestre			Resultado Alcanzado del Trimestre					Resultado Acumulado al Trimestre
Orden	Objetivo	Nombre del Indicador	Fórmula	Tip/Dim/Fre	U. de M.	Variable 1	Variable 2	Meta	Variable 1	Variable 2	Resultado	Unidad Responsable del Programa	Causas de desviación	Resultado
C1662	Actividades de recolección, adaptación y entrega de información para la alimentación de los sistemas de información gestionados conforme a las necesidades de las diferentes áreas administrativas pertenecientes al INFOCAM realizadas	0190 Variación porcentual de actividades realizadas en geomática	[(Total de actividades realizadas de Geomática en el año actual / Total de actividades solicitadas de Geomática en el año anterior) -1] x100	GESTION/Eficacia/Trimestral	433 Por ciento	1.00	1.00	0.00	0.00	0.00	0.00	Dirección de Geomática		0.00
C1662.A1666	Actualización, modificación, adaptación y corrección de todos los sistemas dependientes del INFOCAM, para resolver las necesidades de los usuarios	0221 Porcentaje de actualizaciones y/o modificaciones realizadas a los servicios alojados en los servidores del INFOCAM	(Total de actualizaciones o modificaciones realizadas / Total de actualizaciones o modificaciones solicitadas) x100	GESTION/Eficacia/Trimestral	433 Por ciento	1.00	1.00	100.00	0.00	0.00	0.00	Dirección de Geomática		0.00

FRANCISCO EMMANUEL BORJA GARCIA

DIRECTOR ADMINISTRATIVO DEL INFOCAM

Enlace Responsable

EDUARDO ZUBIETA MARCO

DIRECTOR GENERAL DEL INFOCAM

Titular del Organismo Centralizado o Entidad Paraestatal