



**Instituto de Información Estadística, Geográfica y
Catastral del Estado de Campeche**

CUENTA PÚBLICA | 2023



GOBIERNO
DE TODOS



INFOCAM
GOBIERNO DEL ESTADO
DE CAMPECHE

Cuenta Pública 2023

El Instituto de Información Estadística, Geográfica y Catastral del Estado de Campeche

El Instituto de Información Estadística, Geográfica y Catastral del Estado de Campeche se establece como un órgano descentralizado de la Administración Pública y sectorizado a la Secretaría de Gobierno con el fin de Procurar la integración, modernización y funcionalidad permanente de un Sistema Integral de Información denominada de Interés Estatal en los términos socioeconómicos, geográficos y catastrales, para poder dotar al estado de instrumentos para la planeación, evaluación y toma de decisiones.

Misión:

Garantizar la disponibilidad de la información estadística, territorial y catastral integrando la generada por el Sistema Estatal de Información, y produciendo instrumentos de consulta y análisis integral para la planeación, diseño, implementación y evaluación de las políticas públicas y la mejor toma de decisiones, que coadyuve con el desarrollo general del Estado.

Visión:

Consolidarse un centro de Información Geoespacial para la toma de decisiones y erigirse como la principal fuente de información en materia Estadística, Geográfica y Catastral en el Estado de Campeche.

El INFOCAM es un organismo público descentralizado de la Administración Pública Estatal, con autonomía técnica y de gestión, personalidad jurídica y patrimonio propio, sectorizado a la Secretaría de Gobierno, responsable de normar y coordinar el Sistema Estatal de Información Estadística, Geográfica y Catastral.

📍 Calle 12 # 116, Colonia Centro,
San Francisco de Campeche
☎ (981) 81-100-80
🌐 www.infocam.gob.mx



[Firma manuscrita]



Funciones:

- Procurar la integración y funcionalidad del Sistema Estatal de Información que garantice información estadística, geográfica y catastral pertinente, de calidad, veraz, oportuna y científicamente sustentada, para contribuir con el Sistema de Planeación Estatal, en la optimización de la toma de decisiones públicas y coadyuvar al desarrollo general del Estado;

- Coadyuvar con el COPLADECAM como un organismo técnico que integre, procese, analice, evalúe y de seguimiento a la información, con apego a las fracciones VII y VIII del artículo 17 de la Ley de Planeación del Estado de Campeche; coadyuvar en lo relacionado con las funciones de planeación del desarrollo, en términos del artículo 45 de la Ley Orgánica de la Administración Pública del Estado de Campeche, y coadyuvar con las dependencias y demás entidades de la Administración Pública con relación a la ejecución y funcionalidad de los sistemas de información estatal;

- En materia de información geográfica, coordinar los procesos de captación, procesamiento, creación, actualización, modernización y administración de la información; garantizar su precisión, utilidad y oportunidad; contribuir con la certeza geográfica del territorio y apoyar con instrumentos geográficos y territoriales las tareas de planeación y toma de decisiones;

- Dirigir y coordinar las políticas y estrategias estatales en materia catastral, así como apoyar técnicamente las funciones catastrales de los municipios; y

- Promover, garantizar, verificar y coadyuvar a que el Sistema Estatal de

✓
f



GOBIERNO
DE TODOS



INFOCAM
GOBIERNO DEL ESTADO
DE CAMPECHE

Información cumpla su finalidad.

- De conformidad con lo dispuesto en el Título III de la Ley del Impuesto Sobre la Renta, vigente, el Instituto de Información Estadística Geográfica y Catastral del Estado de Campeche no es contribuyente del Impuesto Sobre la Renta y solo tiene las obligaciones de retener y enterar el impuesto y exigir la documentación que reúna los requisitos fiscales, en términos de Ley.

En cumplimiento a lo previsto en el artículo cuarto transitorio de la Ley General de Contabilidad Gubernamental, realizan sus registros contables con base acumulativa y en apego al Marco Conceptual, Postulados Básicos y Manual de Contabilidad Gubernamental armonizados, y demás disposiciones emitidas por el Consejo Nacional de Armonización Contable (CONAC), para facilitar el registro, transparencia, la rendición de cuentas y la fiscalización de los activos, pasivos, patrimonio, ingresos y gastos y, en general, contribuir a medir la eficacia, economía y eficiencia del gasto e ingresos.

📍 Calle 12 # 116, Colonia Centro,
San Francisco de Campeche
☎ (981) 81-100-80
🌐 www.infocam.gob.mx



✓

✓

Información Contable

**Instituto de Información Estadística, Geográfica y
Catastral del Estado de Campeche**

EJERCICIO 2023



CUENTA PÚBLICA 2023
Estado de Actividades
Del 1o. de enero al 31 de diciembre de 2023 y 2022
(Cifras en Pesos)

ENTE PÚBLICO: INSTITUTO DE INFORMACIÓN ESTADÍSTICA, GEOGRÁFICA Y CATASTRAL DEL ESTADO DE CAMPECHE

Concepto	2023	2022
INGRESOS Y OTROS BENEFICIOS		
Ingresos de Gestión	3,555,327.07	3,541,897.12
Impuestos	0.00	0.00
Cuotas y Aportaciones de Seguridad Social	0.00	0.00
Contribuciones de Mejoras	0.00	0.00
Derechos	0.00	0.00
Productos	5,894.65	7,095.26
Aprovechamientos	0.00	0.00
Ingresos por Venta de Bienes y Prestación de Servicios	3,549,432.42	3,534,801.86
Participaciones, Aportaciones, Convenios, Incentivos Derivados de la Colaboración Fiscal, Fondos Distintos de Aportaciones, Transferencias, Asignaciones, Subsidios y Subvenciones, y Pensiones y Jubilaciones	24,202,881.02	28,721,427.16
Participaciones, Aportaciones, Convenios, Incentivos Derivados de la Colaboración Fiscal y Fondos Distintos de Aportaciones	0.00	0.00
Transferencias, Asignaciones, Subsidios y Subvenciones, y Pensiones y Jubilaciones	24,202,881.02	28,721,427.16
Otros Ingresos y Beneficios	0.00	0.00
Ingresos Financieros	0.00	0.00
Incremento por Variación de Inventarios	0.00	0.00
Disminución del Exceso de Estimaciones por Pérdida o Deterioro u Obsolescencia	0.00	0.00
Disminución del Exceso de Provisiones	0.00	0.00
Otros Ingresos y Beneficios Varios	0.00	0.00
Total de Ingresos y Otros Beneficios	27,758,208.09	32,263,324.28
GASTOS Y OTRAS PÉRDIDAS		
Gastos de Funcionamiento	18,113,633.80	16,405,524.58
Servicios Personales	12,856,930.32	12,356,003.49
Materiales y Suministros	1,253,222.86	953,435.38
Servicios Generales	4,003,480.62	3,096,085.71
Transferencias, Asignaciones, Subsidios y Otras Ayudas	0.00	0.00
Transferencias Internas y Asignaciones al Sector Público	0.00	0.00
Transferencias al Resto del Sector Público	0.00	0.00
Subsidios y Subvenciones	0.00	0.00
Ayudas Sociales	0.00	0.00
Pensiones y Jubilaciones	0.00	0.00
Transferencias a Fideicomisos, Mandatos y Contratos Análogos	0.00	0.00
Transferencias a la Seguridad Social	0.00	0.00
Donativos	0.00	0.00
Transferencias al Exterior	0.00	0.00
Participaciones y Aportaciones	0.00	0.00
Participaciones	0.00	0.00
Aportaciones	0.00	0.00
Convenios	0.00	0.00
Intereses, Comisiones y Otros Gastos de la Deuda Pública	0.00	0.00
Intereses de la Deuda Pública	0.00	0.00
Comisiones de la Deuda Pública	0.00	0.00
Gastos de la Deuda Pública	0.00	0.00
Costo por Coberturas	0.00	0.00
Apoyos Financieros	0.00	0.00
Otros Gastos y Pérdidas Extraordinarias	8,902,334.73	3,612,102.84
Estimaciones, Depreciaciones, Deterioros, Obsolescencia y Amortizaciones	8,901,387.41	3,612,102.84
Provisiones	0.00	0.00
Disminución de Inventarios	0.00	0.00
Otros Gastos	947.32	0.00
Inversión Pública	0.00	0.00
Inversión Pública no Capitalizable	0.00	0.00
Total de Gastos y Otras Pérdidas	27,015,968.53	20,017,627.42
Resultados del Ejercicio (Ahorro/Desahorro)	742,239.56	12,245,696.86

Bajo protesta de decir verdad declaramos que los Estados Financieros y sus Notas, son razonablemente correctos y responsabilidad del emisor

EDUARDO ZUBIETA MARCO

FRANCISCO JOSE CASTRO AZAR

DIRECTOR GENERAL
 INFOCAM

DIRECTOR ADMINISTRATIVO
 INFOCAM



CUENTA PÚBLICA 2023
Estado de Situación Financiera
Del 1o. de enero al 31 de diciembre de 2023 y 2022

(Cifras en Pesos)

ENTE PÚBLICO: INSTITUTO DE INFORMACIÓN ESTADÍSTICA, GEOGRÁFICA Y CATASTRAL DEL ESTADO DE CAMPECHE

Concepto	Año		Concepto	Año	
	2023	2022		2023	2022
ACTIVO			PASIVO		
<i>Activo Circulante</i>			<i>Pasivo Circulante</i>		
Efectivo y Equivalentes	17,049.23	473,649.38	Cuentas por Pagar a Corto Plazo	7,916.57	69,127.84
Derechos a Recibir Efectivo o Equivalentes	816.46	0.00	Documentos por Pagar a Corto Plazo	0.00	0.00
Derechos a Recibir Bienes o Servicios	0.00	0.00	Porción a Corto Plazo de la Deuda Pública a Largo Plazo	0.00	0.00
Inventarios	0.00	0.00	Títulos y Valores a Corto Plazo	0.00	0.00
Almacenes	0.00	0.00	Pasivos Diferidos a Corto Plazo	0.00	0.00
Estimación por Pérdida o Deterioro de Activos Circulantes	0.00	0.00	Fondos y Bienes de Terceros en Garantía y/o Administración a Corto Plazo	0.00	0.00
Otros Activos Circulantes	0.00	0.00	Provisiones a Corto Plazo	0.00	0.00
Total de Activos Circulantes	17,865.69	473,649.38	Otros Pasivos a Corto Plazo	0.00	0.00
<i>Activo No Circulante</i>			Total de Pasivos Circulantes	7,916.57	69,127.84
Inversiones Financieras a Largo Plazo	0.00	0.00	<i>Pasivo No Circulante</i>		
Derechos a Recibir Efectivo o Equivalentes a Largo Plazo	0.00	0.00	Cuentas por Pagar a Largo Plazo	0.00	0.00
Bienes Inmuebles, Infraestructura y Construcciones en Proceso	0.00	0.00	Documentos por Pagar a Largo Plazo	0.00	0.00
Bienes Muebles	40,349,820.88	32,545,170.88	Deuda Pública a Largo Plazo	0.00	0.00
Activos Intangibles	27,530,547.67	25,281,253.75	Pasivos Diferidos a Largo Plazo	0.00	0.00
Depreciación, Deterioro y Amortización Acumulada de Bienes	(29,755,656.53)	(20,854,269.12)	Fondos y Bienes de Terceros en Garantía y/o en Administración a Largo Plazo	0.00	0.00
Activos Diferidos	0.00	0.00	Provisiones a Largo Plazo	0.00	0.00
Estimación por Pérdida o Deterioro de Activos no Circulantes	0.00	0.00	Total de Pasivos No Circulantes	0.00	0.00
Otros Activos no Circulantes	0.00	0.00	TOTAL DEL PASIVO	7,916.57	69,127.84
Total de Activos No Circulantes	38,124,712.02	36,972,155.51	HACIENDA PÚBLICA/ PATRIMONIO		
TOTAL DEL ACTIVO	38,142,577.71	37,445,804.89	<i>Hacienda Pública/Patrimonio Contribuido</i>	0.00	0.00
			Aportaciones	0.00	0.00
			Donaciones de Capital	0.00	0.00
			Actualización de la Hacienda Pública / Patrimonio	0.00	0.00
			<i>Hacienda Pública/Patrimonio Generado</i>	38,134,661.14	37,376,677.05
			Resultados del Ejercicio (Ahorro / Desahorro)	742,239.56	12,245,696.86
			Resultados de Ejercicios Anteriores	41,905,256.13	29,659,559.27
			Revalúos	0.00	0.00
			Reservas	0.00	0.00
			Rectificaciones de Resultados de Ejercicios Anteriores	(4,512,834.55)	(4,528,579.08)
			<i>Exceso o Insuficiencia en la Actualización de la Hacienda Pública/Patrimonio</i>	0.00	0.00
			Resultado por Posición Monetaria	0.00	0.00
			Resultado por Tenencia de Activos no Monetarios	0.00	0.00
			Total Hacienda Pública/ Patrimonio	38,134,661.14	37,376,677.05
			TOTAL DEL PASIVO Y HACIENDA PÚBLICA / PATRIMONIO	38,142,577.71	37,445,804.89

Bajo protesta de decir verdad declaramos que los Estados Financieros y sus Notas, son razonablemente correctos y responsabilidad del emisor

EDUARDO ZUBIETA MARCO

FRANCISCO JOSÉ CASTRO AZAR

DIRECTOR GENERAL
INFOCAM

DIRECTOR ADMINISTRATIVO
INFOCAM



CUENTA PÚBLICA 2023
Estado de Variación en la Hacienda Pública
Del 1o. de enero al 31 de diciembre de 2023
(Cifras en Pesos)

ENTE PÚBLICO: INSTITUTO DE INFORMACIÓN ESTADÍSTICA, GEOGRÁFICA Y CATASTRAL DEL ESTADO DE CAMPECHE

Concepto	Hacienda Pública/Patrimonio Contribuido	Hacienda Pública/Patrimonio Generado de Ejercicios Anteriores	Hacienda Pública/Patrimonio Generado del Ejercicio	Exceso o Insuficiencia en la Actualización de la Hacienda Pública / Patrimonio	TOTAL
Hacienda Pública / Patrimonio Contribuido Neto de 2022	0.00	0.00	0.00	0.00	0.00
Aportaciones	0.00				0.00
Donaciones de Capital	0.00				0.00
Actualización de la Hacienda Pública/Patrimonio	0.00				0.00
Hacienda Pública / Patrimonio Generado Neto de 2022		25,130,980.19	12,245,696.86		37,376,677.05
Resultados del Ejercicio (Ahorro/Desahorro)			12,245,696.86		12,245,696.86
Resultados de Ejercicios Anteriores		29,659,559.27			29,659,559.27
Revalúos		0.00			0.00
Reservas		0.00			0.00
Rectificaciones de Resultados de Ejercicios Anteriores		(4,528,579.08)			(4,528,579.08)
Exceso o Insuficiencia en la Actualización de la Hacienda Pública / Patrimonio Neto de 2022				0.00	0.00
Resultado por Posición Monetaria				0.00	0.00
Resultado por Tenencia de Activos no Monetarios				0.00	0.00
Hacienda Pública/Patrimonio Neto Final de 2022	0.00	25,130,980.19	12,245,696.86	0.00	37,376,677.05
Cambios en la Hacienda Pública / Patrimonio Contribuido Neto de 2023	0.00				0.00
Aportaciones	0.00				0.00
Donaciones de Capital	0.00				0.00
Actualización de la Hacienda Pública/Patrimonio	0.00				0.00
Variaciones de la Hacienda Pública / Patrimonio Generado Neto de 2023		12,245,696.86	(11,487,712.77)		757,984.09
Resultados del Ejercicio (Ahorro/Desahorro)			742,239.56		742,239.56
Resultados de Ejercicios Anteriores		12,245,696.86	(12,245,696.86)		0.00
Revalúos			0.00		0.00
Reservas			0.00		0.00
Rectificaciones de Resultados de Ejercicios Anteriores			15,744.53		15,744.53
Cambios en el Exceso o Insuficiencia en la Actualización de la Hacienda Pública / Patrimonio Neto de 2023				0.00	0.00
Resultado por Posición Monetaria				0.00	0.00
Resultado por Tenencia de Activos no Monetarios				0.00	0.00
Hacienda Pública / Patrimonio Neto Final de 2023	0.00	37,376,677.05	757,984.09	0.00	38,134,661.14

Bajo protesta de decir verdad declaramos que los Estados Financieros y sus Notas, son razonablemente correctos y responsabilidad del emisor

EDUARDO ZUBIETA MARCO

FRANCISCO JOSE CASTRO AZAR

DIRECTOR GENERAL

DIRECTOR ADMINISTRATIVO

INFOCAM

INFOCAM



CUENTA PÚBLICA 2023
Estado de Cambios en la Situación Financiera
Del 1o. de enero al 31 de diciembre de 2023
(Cifras en Pesos)

ENTE PÚBLICO: INSTITUTO DE INFORMACIÓN ESTADÍSTICA, GEOGRÁFICA Y CATASTRAL DEL ESTADO DE CAMPECHE

Concepto	Origen	Aplicación
ACTIVO	9,357,987.56	10,054,760.38
<i>Activo Circulante</i>	456,600.15	816.46
Efectivo y Equivalentes	456,600.15	0.00
Derechos a Recibir Efectivo o Equivalentes	0.00	816.46
Derechos a Recibir Bienes o Servicios	0.00	0.00
Inventarios	0.00	0.00
Almacenes	0.00	0.00
Estimación por Pérdida o Deterioro de Activos Circulantes	0.00	0.00
Otros Activos Circulantes	0.00	0.00
<i>Activo No Circulante</i>	8,901,387.41	10,053,943.92
Inversiones Financieras a Largo Plazo	0.00	0.00
Derechos a Recibir Efectivo o Equivalentes a Largo Plazo	0.00	0.00
Bienes Inmuebles, Infraestructura y Construcciones en Proceso	0.00	0.00
Bienes Muebles	0.00	7,804,650.00
Activos Intangibles	0.00	2,249,293.92
Depreciación, Deterioro y Amortización Acumulada de Bienes	8,901,387.41	0.00
Activos Diferidos	0.00	0.00
Estimación por Pérdida o Deterioro de Activos no Circulantes	0.00	0.00
Otros Activos no Circulantes	0.00	0.00
PASIVO	0.00	61,211.27
<i>Pasivo Circulante</i>	0.00	61,211.27
Cuentas por Pagar a Corto Plazo	0.00	61,211.27
Documentos por Pagar a Corto Plazo	0.00	0.00
Porción a Corto Plazo de la Deuda Pública a Largo Plazo	0.00	0.00
Títulos y Valores a Corto Plazo	0.00	0.00
Pasivos Diferidos a Corto Plazo	0.00	0.00
Fondos y Bienes de Terceros en Garantía y/o Administración a Corto Plazo	0.00	0.00
Provisiones a Corto Plazo	0.00	0.00
Otros Pasivos a Corto Plazo	0.00	0.00
<i>Pasivo No Circulante</i>	0.00	0.00
Cuentas por Pagar a Largo Plazo	0.00	0.00
Documentos por Pagar a Largo Plazo	0.00	0.00
Deuda Pública a Largo Plazo	0.00	0.00
Pasivos Diferidos a Largo Plazo	0.00	0.00
Fondos y Bienes de Terceros en Garantía y/o en Administración a Largo Plazo	0.00	0.00
Provisiones a Largo Plazo	0.00	0.00
HACIENDA PÚBLICA/ PATRIMONIO	12,261,441.39	11,503,457.30
<i>Hacienda Pública/Patrimonio Contribuido</i>	0.00	0.00
Aportaciones	0.00	0.00
Donaciones de Capital	0.00	0.00
Actualización de la Hacienda Pública / Patrimonio	0.00	0.00
<i>Hacienda Pública/Patrimonio Generado</i>	12,261,441.39	11,503,457.30
Resultados del Ejercicio (Ahorro / Desahorro)	0.00	11,503,457.30
Resultados de Ejercicios Anteriores	12,245,696.86	0.00
Revalúos	0.00	0.00
Reservas	0.00	0.00
Rectificaciones de Resultados de Ejercicios Anteriores	15,744.53	0.00
<i>Exceso o Insuficiencia en la Actualización de la Hacienda Pública/Patrimonio</i>	0.00	0.00
Resultado por Posición Monetaria	0.00	0.00
Resultado por Tenencia de Activos no Monetarios	0.00	0.00

Bajo protesta de decir verdad declaramos que los Estados Financieros y sus Notas, son razonablemente correctos y responsabilidad del emisor

EDUARDO ZUBIETA MARCO

DIRECTOR GENERAL
 INFOCAM

FRANCISCO JOSE CASTRO AZAR

DIRECTOR ADMINISTRATIVO
 INFOCAM



CUENTA PÚBLICA 2023
Estado de Flujos de Efectivo
Del 1o. de enero al 31 de diciembre de 2023 y 2022
(Cifras en Pesos)

ENTE PÚBLICO: INSTITUTO DE INFORMACIÓN ESTADÍSTICA, GEOGRÁFICA Y CATASTRAL DEL ESTADO DE CAMPECHE

Concepto	2023	2022
Flujos de Efectivo de las Actividades de Operación		
Origen	27,758,208.09	32,263,324.28
Impuestos	0.00	0.00
Cuotas y Aportaciones de Seguridad Social	0.00	0.00
Contribuciones de mejoras	0.00	0.00
Derechos	0.00	0.00
Productos	5,894.65	7,095.26
Aprovechamientos	0.00	0.00
Ingresos por Venta de Bienes y Prestación de Servicios	3,549,432.42	3,534,801.86
Participaciones, Aportaciones, Convenios, Incentivos Derivados de la Colaboración Fiscal y Fondos Distintos de Aportaciones	0.00	0.00
Transferencias, Asignaciones, Subsidios y Subvenciones, y Pensiones y Jubilaciones	24,202,881.02	28,721,427.16
Otros Orígenes de Operación	0.00	0.00
Aplicación	18,176,608.85	17,112,405.88
Servicios Personales	12,856,930.32	12,356,003.49
Materiales y Suministros	1,253,222.86	953,435.38
Servicios Generales	4,003,480.62	3,096,085.71
Transferencias Internas y Asignaciones al Sector Público	0.00	0.00
Transferencias al resto del Sector Público	0.00	0.00
Subsidios y Subvenciones	0.00	0.00
Ayudas Sociales	0.00	0.00
Pensiones y Jubilaciones	0.00	0.00
Transferencias a Fideicomisos, Mandatos y Contratos Análogos	0.00	0.00
Transferencias a la Seguridad Social	0.00	0.00
Donativos	0.00	0.00
Transferencias al Exterior	0.00	0.00
Participaciones	0.00	0.00
Aportaciones	0.00	0.00
Convenios	0.00	0.00
Otras Aplicaciones de Operación	62,975.05	706,881.30
Flujos Netos de Efectivo por Actividades de Operación	9,581,599.24	15,150,918.40
Flujos de Efectivo de las Actividades de Inversión		
Origen	0.00	0.00
Bienes Inmuebles, Infraestructura y Construcciones en Proceso	0.00	0.00
Bienes Muebles	0.00	0.00
Otros Orígenes de Inversión	0.00	0.00
Aplicación	10,038,199.39	15,573,894.25
Bienes Inmuebles, Infraestructura y Construcciones en Proceso	0.00	0.00
Bienes Muebles	7,788,905.47	14,451,866.85
Otras Aplicaciones de Inversión	2,249,293.92	1,122,027.40
Flujos Netos de Efectivo por Actividades de Inversión	(10,038,199.39)	(15,573,894.25)
Flujo de Efectivo de las Actividades de Financiamiento		
Origen	0.00	0.00
Endeudamiento Neto	0.00	0.00
Interno	0.00	0.00
Externo	0.00	0.00
Otros Orígenes de Financiamiento	0.00	0.00
Aplicación	0.00	0.00
Servicios de la Deuda	0.00	0.00
Interno	0.00	0.00
Externo	0.00	0.00
Otras Aplicaciones de Financiamiento	0.00	0.00
Flujos netos de Efectivo por Actividades de Financiamiento	0.00	0.00
Incremento/Disminución Neta en el Efectivo y Equivalentes al Efectivo	(456,600.15)	(422,975.85)
Efectivo y Equivalentes al Efectivo al Inicio del Ejercicio	473,649.38	896,625.23
Efectivo y Equivalentes al Efectivo al Final del Ejercicio	17,049.23	473,649.38

Bajo protesta de decir verdad declaramos que los Estados Financieros y sus Notas, son razonablemente correctos y responsabilidad del emisor

EDUARDO ZUBIETA MARCO

FRANCISCO JOSE CASTRO AZAR

DIRECTOR GENERAL

DIRECTOR ADMINISTRATIVO

INFOCAM

INFOCAM

Instituto de Información Estadística, Geográfica y Catastral del Estado de Campeche
Informe sobre Pasivos Contingentes
Del 1 de Enero al 31 de Diciembre de 2023
(Cifras en Pesos)

En cumplimiento a lo dispuesto en los artículos 46, Fracción I, Inciso f) y 52 de la Ley General de Contabilidad Gubernamental y de conformidad con lo establecido en el Capítulo VII, Numeral II, Inciso h) del Manual de Contabilidad Gubernamental emitido por el CONAC, el Ente Público informa lo siguiente:

Cuenta	Concepto	Importe
<p>El Instituto de Información Estadística Geográfica y Catastral del Estado de Campeche no cuenta con pasivos contingentes en el periodo que se informa.</p>		
TOTAL		

Bajo protesta de decir verdad declaramos que los Estados Financieros y sus notas, son razonablemente correctos y son responsabilidad del emisor.



Francisco Jose Castro Azar
Coordinador Administrativo y Vinculación



Eduardo Zubieta Marco
Director General

NOTAS A LOS ESTADOS FINANCIEROS
Del 1 de Enero al 31 de Diciembre 2023
INSTITUTO DE INFORMACIÓN ESTADÍSTICA, GEOGRÁFICA Y CATASTRAL DEL ESTADO DE CAMPECHE

a) NOTAS DE DESGLOSE

I. NOTAS AL ESTADO DE SITUACIÓN FINANCIERA ACTIVO

EFFECTIVO Y EQUIVALENTES

1. **Efectivo y Equivalentes:** Al 31 de Diciembre, el efectivo disponible en las cuentas de bancos y caja chica del Instituto de Información Estadística Geográfica y Catastral del Estado de Campeche asciende a la cantidad de: \$17,049.23

CUENTA	NOMBRE DE LA CUENTA	MONTO
1110	EFFECTIVO Y EQUIVALENTES	\$17,049.23
1111	EFFECTIVO	
1111-1-01	FRANCISCO CASTRO AZAR	\$1,549.10
1112	BANCOS/TESORERÍA	
1112-1-01-01	Cta número 6373605	\$37.30
1112-1-01-02	Cta número 1884988	\$788.23
1112-1-01-03	Cta número 7895035	\$7,109.53
1112-1-02-01	SECRETARIA DE FINANZAS	\$0.00
1112-1-03-03	Cta número 0379	\$5,642.78
1112-1-03-05	Cta número 8087	\$1,486.61
1112-1-03-10	Cta. numero 9050	\$0.00
1112-1-03-12	Cta. 0120584428 PEC 2023	\$435.68

DERECHOS A RECIBIR EFFECTIVO Y EQUIVALENTES Y BIENES O SERVICIOS A RECIBIR

2. **Derechos a Recibir Efectivo o Equivalentes** Al 31 de Diciembre, los Derechos a Recibir Efectivo o Equivalentes del Instituto de Información Estadística Geográfica y Catastral del Estado de Campeche asciende a la cantidad de: \$816.46



NOTAS A LOS ESTADOS FINANCIEROS
Del 1 de Enero al 31 de Diciembre 2023
INSTITUTO DE INFORMACIÓN ESTADÍSTICA, GEOGRÁFICA Y CATASTRAL DEL ESTADO DE CAMPECHE

CUENTA	NOMBRE DE LA CUENTA	MONTO
1120	DERECHOS A RECIBIR EFECTIVO O EQUIVALENTES	\$816.46
1123	DEUDORES DIVERSOS POR COBRAR A CORTO PLAZO	
1123-1-02-34	EDUARDO ZUBIETA MARCO	\$813.75
1124	INGRESOS POR RECUPERAR A CORTO PLAZO	
1124-4-10-51	Productos	\$2.71

3. **Derechos a Recibir Bienes o Servicios:** El Instituto de Información Estadística, Geográfica y Catastral del Estado de Campeche en el periodo que se reporta no tiene información referente a Derechos a Recibir Bienes o Servicios.

BIENES DISPONIBLES PARA SU TRANSFORMACIÓN O CONSUMO (INVENTARIOS)

4. **Inventarios:** El Instituto de Información Estadística, Geográfica y Catastral del Estado de Campeche en el periodo que se reporta no tiene información referente a inventarios para su transformación o consumo.
5. **Almacén:** El Instituto de Información Estadística, Geográfica y Catastral del Estado de Campeche en el periodo que se reporta no tiene información referente algún almacén.

INVERSIONES FINANCIERAS

6. **Inversiones Financieras Fideicomisos a largo plazo:** El Instituto de Información Estadística, Geográfica y Catastral del Estado de Campeche en el periodo que se reporta no participa en Inversiones Financieras Fideicomisos.



NOTAS A LOS ESTADOS FINANCIEROS
 Del 1 de Enero al 31 de Diciembre 2023
INSTITUTO DE INFORMACIÓN ESTADÍSTICA, GEOGRÁFICA Y CATASTRAL DEL ESTADO DE CAMPECHE

7. **Inversiones Financieras de Participaciones y Aportaciones de Capital:** El Instituto de Información Estadística, Geográfica y Catastral del Estado de Campeche en el periodo que se reporta no generó inversiones financieras de participaciones y aportaciones de capital.

BIENES MUEBLES, INMUEBLES E INTANGIBLES

8. **Bienes Muebles e Inmuebles:** El Instituto de Información Estadística Geográfica y Catastral del Estado de Campeche, no cuenta con bienes inmuebles, en el caso de los bienes muebles los saldos al 31 de Diciembre 2023 se presentan como sigue:

Concepto	M.O.I.	Depreciación del ejercicio	Depreciación acumulada del ejercicio anterior	Valor en libros	Porcentaje de depreciación
Mobiliario y equipo de administración	\$33,972,879.37	\$5,723,470.10	\$12,366,312.03	15,883,097.24	Mobiliario 10% y Equipo de Cómputo 33.33%
Mobiliario y Equipo recreativo	\$51,966.77	0	\$51,942.69	24.08	Equipos y aparatos audiovisuales y cámara Fotográficas y de video 33.3%
Vehículos y equipo de transporte	\$1,993,410.24	\$240,406.80	\$1,325,775.43	427,228.01	Vehículos y Equipo de Transporte 20 %
Maquinaria , otros equipos y herramientas	\$4,331,564.50	\$384,446.47	\$2,589,898.30	1,357,219.73	Equipo aeroespacial 20% ,Sistemas de aire acondicionado, calefacción y de refrigeración 10%, Equipos de generación eléctrica, aparatos y accesorios eléctricos 10% y Otros equipos 10%
TOTAL	\$40,349,820.88	\$6,348,323.37	\$16,333,928.45	\$17,667,569.06	

NOTAS A LOS ESTADOS FINANCIEROS
Del 1 de Enero al 31 de Diciembre 2023
INSTITUTO DE INFORMACIÓN ESTADÍSTICA, GEOGRÁFICA Y CATASTRAL DEL ESTADO DE CAMPECHE

Para la determinación de la depreciación de los bienes muebles, se adoptaron los porcentajes establecidos en el documento: "Parámetros de Estimación de Vida Útil" publicado en el Diario Oficial de la Federación el 15 de agosto de 2012 por el Consejo Nacional de Armonización Contable.

9. **Activos Intangibles:** El Instituto de Información Estadística Geográfica y Catastral del Estado de Campeche, en el caso de los activos intangibles tiene un saldo al 31 de Diciembre de 2023:

Concepto	M.O.I.	Amortización del ejercicio	Amortización acumulada	Valor en libros	Porcentaje de amortización
Software	27,530,548	\$2,553,064.04	4,520,340.65	20,457,142.98	Software 10%
Licencias	0	0	0	0	Licencias 10%
TOTAL	\$27,530,547.67	\$2,553,064.04	\$4,520,340.65	\$20,457,142.98	

10. **Estimaciones y Deterioros:** El Instituto de Información Estadística, Geográfica y Catastral del Estado de Campeche en el periodo no se reporta estimaciones y deterioros.
11. **Otros Activos:** El Instituto de Información Estadística, Geográfica y Catastral del Estado de Campeche en el periodo no se reporta otros activos.



NOTAS A LOS ESTADOS FINANCIEROS
Del 1 de Enero al 31 de Diciembre 2023
INSTITUTO DE INFORMACIÓN ESTADÍSTICA, GEOGRÁFICA Y CATASTRAL DEL ESTADO DE CAMPECHE

PASIVO

1. **Cuentas por Pagar a Corto Plazo:** El Instituto de Información Estadística Geográfica y Catastral del Estado de Campeche, presenta un saldo al 31 de Diciembre de \$7,916.57 el cual se compone de las Retenciones y contribuciones por pagar a corto plazo.

CUENTA	NOMBRE DE LA CUENTA	MONTO
2117-1	Retenciones de Impuestos por Pagar a CP	\$7,916.57
2117-1-26	CHRISTIAN SEBASTIAN ACEVEDO POOT	\$115.31
2117-1-33	JOSE ARMANDO CHI KU	\$213.12
2117-1-34	JOSE GASPAR RODRIGUEZ SALAZAR	\$368.85
2117-1-36	JORGE LUIS LUCIO LERMA	\$1,708.56
2117-1-39	AMADA BEATRIZ GARCIA GONGORA	\$311.79
2117-1-40	ANGEL FABIAN GOMEZ VALLE	\$213.12
2117-1-43	LUIS DANIEL SERRANO GONZALEZ	\$2,468.22
2117-1-45	MAGALY DEL CARMEN COLLI CHAN	\$190.00
2117-1-46	JORGE RAUL MINAYA RAMOS	\$1,163.80
2117-1-47	ILEANA CHABLE AKE	\$1,163.80

2. **Fondos de Bienes de Terceros en Administración y/o en Garantía a corto y largo plazo:** El Instituto de Información Estadística, Geográfica y Catastral del Estado de Campeche en el periodo no reporta fondos de Bienes de Terceros en Administración y/o en Garantía a corto y largo plazo.
3. **Otros Pasivos:** El Instituto de Información Estadística Geográfica y Catastral del Estado de Campeche no reporta otros pasivos en el periodo



NOTAS A LOS ESTADOS FINANCIEROS
Del 1 de Enero al 31 de Diciembre 2023
INSTITUTO DE INFORMACIÓN ESTADÍSTICA, GEOGRÁFICA Y CATASTRAL DEL ESTADO DE CAMPECHE

NOTAS AL ESTADO DE ACTIVIDADES

INGRESOS Y OTROS BENEFICIOS

Ingresos de la Gestión:

1. **Ingresos por Venta de Bienes y Servicios:** Corresponde a los recursos por la prestación de servicios propios del Instituto de Información Estadística Geográfica y Catastral del Estado de Campeche. El monto al 31 de Diciembre es de \$3,555,327.07

CUENTA	NOMBRE DE LA CUENTA	MONTO
4100	INGRESOS DE GESTIÓN	\$3,555,327.07
4151	PRODUCTOS	\$5,894.65
4151-06-01-01-01	Rendimientos bancarios	\$5,456.26
4151-06-01-01-02	Rendimientos FAFEF	\$438.39
4170	INGRESOS POR VENTA DE BIENES Y PRESTACIÓN DE SERVICIOS	\$3,549,432.42
4173-02-01	CONVENIOS	\$3,532,419.02
4173-02-02	INGRESOS PROPIOS	\$17,013.40

Participaciones, Aportaciones, Convenios, Incentivos Derivados de la Colaboración Fiscal, Fondos Distintos de Aportaciones, Transferencias, Asignaciones, Subsidios y Subvenciones, y Pensiones y Jubilaciones

2. **Transferencias, Asignaciones, Subsidios y Otras ayudas:** Corresponde a las transferencias realizadas por la Secretaria de Finanzas al Instituto de Información Estadística Geográfica y Catastral del Estado de Campeche, asciende a la cantidad de \$24,202,881.02



NOTAS A LOS ESTADOS FINANCIEROS
Del 1 de Enero al 31 de Diciembre 2023
INSTITUTO DE INFORMACIÓN ESTADÍSTICA, GEOGRÁFICA Y CATASTRAL DEL ESTADO DE CAMPECHE

CUENTA	NOMBRE DE LA CUENTA	MONTO
4221	TRANSFERENCIAS Y ASIGNACIONES	\$24,202,881.02
4221-01-01	Ingresos de Libre Disposición	
4221-01-01-01	SECRETARIA DE FINANZAS	\$14,263,642.02
4221-01-02	Transferencias Federales Etiquetadas	
4221-01-02-03	PEC ESTATAL 2023	\$9,939,239.00

Otros Ingresos y Beneficios

3. **Ingresos financieros:** El Instituto de Información Estadística, Geográfica y Catastral del Estado de Campeche en el periodo no reporta Incremento por Variación de Inventarios.

Incremento por Variación de Inventarios: El Instituto de Información Estadística, Geográfica y Catastral del Estado de Campeche en el periodo no reporta Incremento por Variación de Inventarios.

GASTOS Y OTRAS PÉRDIDAS

1. Gastos de funcionamiento

Servicios Personales: Representa las erogaciones por concepto de remuneraciones devengadas de los servidores públicos, prestaciones económicas, aportaciones de seguridad social y demás obligaciones derivadas de compromisos laborales. Por el periodo se registraron \$12,856,930.32

CUENTA	NOMBRE DE LA CUENTA	MONTO
5110	SERVICIOS PERSONALES	\$12,856,930.32

[Handwritten signature]
[Handwritten mark]

NOTAS A LOS ESTADOS FINANCIEROS

Del 1 de Enero al 31 de Diciembre 2023

INSTITUTO DE INFORMACIÓN ESTADÍSTICA, GEOGRÁFICA Y CATASTRAL DEL ESTADO DE CAMPECHE

5111-3-1131	Sueldos al personal de confianza	\$7,785,110.01
5113-1-1311	Prima Quinquenal por años de servicio efectivos prestados	\$13,158.00
5113-2-1321	Primas vacacional y dominical	\$123,943.32
5113-2-1322	Aguinaldo o Gratificación de Fin de año	\$1,039,757.55
5113-4-1346	Previsión social múltiple	\$538,880.00
5113-4-1347	Otras prestaciones	\$229,617.19
5114-1-1412	Cuotas al IMSS	\$1,716,788.64
5114-1-1413	Cuotas al ISSSTECAM	\$905,056.05
5114-2-1421	Aportaciones al INFONAVIT	\$474,619.56

Materiales y Suministros: Comprende el registro del consumo de bienes requeridos para el desempeño de la institución, entre otros: materiales y útiles de oficina; productos de limpieza y aseo; materiales para mantenimiento de muebles e inmuebles; refacciones y herramientas menores; productos alimenticios; consumibles para el equipo de cómputo e impresoras. Durante el periodo se registraron consumos por \$1,253,222.86

CUENTA	NOMBRE DE LA CUENTA	MONTO
5120	MATERIALES Y SUMINISTROS	\$1,253,222.86
5121-1-2111	Materiales, útiles y equipos menores de oficina	\$201,936.62
5121-4-2141	Materiales, útiles, equipos y bienes informáticos para el procesamiento en tecnologías de la información y comunicaciones	\$241,775.91
5121-5-2151	Material impreso e información digital	\$6,003.00
5121-6-2161	Material de limpieza	\$41,361.16
5122-1-2211	Productos alimenticios para personas	\$87,524.65
5122-3-2231	Utensilios para el servicio de alimentación	\$2,078.49
5124-2-2421	Cemento y productos de concreto	\$1,331.05
5124-6-2461	Material eléctrico y electrónico	\$6,038.96

NOTAS A LOS ESTADOS FINANCIEROS

Del 1 de Enero al 31 de Diciembre 2023

INSTITUTO DE INFORMACIÓN ESTADÍSTICA, GEOGRÁFICA Y CATASTRAL DEL ESTADO DE CAMPECHE

5124-8-2481	Estructura y manufacturas	\$20,300.00
5124-9-2491	Otros materiales y artículos de construcción y reparación	\$5,509.82
5126-1-2611	Combustibles	\$539,754.85
5129-1-2911	Herramientas menores	\$253.00
5129-2-2921	Refacciones y accesorios menores de edificios	\$685.60
5129-3-2931	Refacciones y accesorios menores de mobiliario y equipo de administración, educacional y recreativo	\$658.00
5129-4-2941	Refacciones y accesorios menores de equipo de cómputo y tecnologías de la información	\$38,184.99
5129-6-2961	Refacciones y accesorios menores de equipo de transporte	\$54,386.36
5129-8-2981	Refacciones y accesorios menores de maquinaria y otros equipos	\$5,440.40

Servicios Generales: Las erogaciones con cargo a este capítulo corresponden a servicios básicos tales como: energía eléctrica; telefonía; agua; viáticos y pasajes del personal comisionado; primas de seguros; servicios profesionales por los conceptos de capacitación; e impuesto sobre nóminas, entre otras. El importe ejercido durante el periodo es de \$4,003,480.62

CUENTA	NOMBRE DE LA CUENTA	MONTO
5130	SERVICIOS GENERALES	\$4,003,480.62
5131-1-3111	Servicio de Energía eléctrica	\$329,784.00
5131-3-3131	Servicio de Agua	\$4,447.44
5131-4-3141	Servicio telefónico tradicional	\$119,004.00
5131-7-3171	Servicios de acceso de Internet, redes y procesamiento de información	\$393,693.59
5131-8-3181	Servicios postales y telegráficos	\$1,100.08
5132-2-3221	Arrendamiento de edificios y Locales	\$8,700.00
5132-3-3231	Arrendamiento de mobiliario y equipo de administración, educacional y recreativo	\$2,905.80
5132-7-3271	Patentes, Regalías y Otros	\$50,446.64

NOTAS A LOS ESTADOS FINANCIEROS

Del 1 de Enero al 31 de Diciembre 2023

INSTITUTO DE INFORMACIÓN ESTADÍSTICA, GEOGRÁFICA Y CATASTRAL DEL ESTADO DE CAMPECHE

5133-1-3311	Servicios legales, de contabilidad, auditoría y relacionados	\$58,000.00
5133-3-3331	Servicios de consultoría administrativa, procesos, técnica, en TI, y para certificaciones de sistemas y procesos	\$992,004.50
5133-4-3341	Servicios de capacitación a servidores públicos	\$87,140.00
5133-6-3361	Servicios de apoyo administrativo, fotocopiado e impresión	\$329,757.50
5133-8-3381	Servicios de vigilancia	\$367.20
5134-1-3411	Servicios financieros y bancarios	\$13,111.91
5134-5-3451	Seguro de bienes patrimoniales	\$52,877.86
5134-7-3471	Fletes y maniobras	\$1,308.00
5135-1-3511	Conservación y mantenimiento menor de inmuebles	\$338,213.78
5135-2-3521	Instalación, reparación, mantenimiento y conservación de mobiliario y equipo de administración, educacional y recreativo	\$17,356.00
5135-3-3531	Instalación, reparación, mantenimiento y conservación de equipo de cómputo y tecnologías de la información.	\$18,203.00
5135-5-3551	Reparación, mantenimiento y conservación de vehículos terrestres, aéreos, marítimos, lacustres y fluviales.	\$132,502.14
5135-7-3571	Instalación, reparación y mantenimiento de maquinaria, otros equipos y herramienta	\$6,090.00
5135-8-3581	Servicios de limpieza y manejo de desechos	\$115,383.46
5135-9-3591	Servicios de jardinería y fumigación	\$6,394.50
5136-1-3612	Impresiones y Publicaciones Oficiales	\$8,596.00
5136-2-3621	Difusión por radio, televisión y otros medios de mensajes comerciales para promover la venta de bienes, productos o servicios	\$1,276.00
5136-5-3651	Servicios de la industria filmica, del sonido y del video	\$199,470.97
5136-6-3661	Servicio de creación y difusión de contenido exclusivamente a través de internet	\$169,294.29
5137-1-3711	Pasajes aéreos	\$55,134.00
5137-2-3721	Pasajes terrestres	\$12,832.90
5137-5-3751	Viáticos en el país	\$39,595.29
5137-6-3761	Viáticos en el extranjero	\$33,836.59
5139-2-3921	Impuestos y derechos	\$16,446.48
5139-4-3941	Sentencias y resoluciones por autoridad competente	\$4,500.00
5139-8-3981	Impuestos sobre nóminas	\$288,501.10
5139-8-3982	Otros impuestos que se deriven de una relación laboral	\$95,205.60

NOTAS A LOS ESTADOS FINANCIEROS
Del 1 de Enero al 31 de Diciembre 2023
INSTITUTO DE INFORMACIÓN ESTADÍSTICA, GEOGRÁFICA Y CATASTRAL DEL ESTADO DE CAMPECHE

Transferencias, Asignaciones, Subsidios y Otras Ayudas

Transferencias, Asignaciones, Subsidios y Otras Ayudas: Erogaciones referentes a asignaciones destinadas en forma directa e indirecta a los sectores público, privado y externo, organismos y empresas paraestatales y apoyos como parte de su política económica y social. El Instituto de Información Estadística, Geográfica y Catastral del Estado de Campeche en el periodo no reporta Transferencias, Asignaciones, Subsidios y Otras Ayudas.

Otros Gastos y Pérdidas Extraordinarias

Las Erogaciones con cargo a este capítulo corresponden a Estimaciones, Depreciaciones, Deterioros, Obsolescencia y Amortizaciones y otros gastos con un valor de \$8,902,334.73.

CUENTA	NOMBRE DE LA CUENTA	MONTO
5500	OTROS GASTOS Y PERDIDAS EXTRAORDINARIAS	\$8,902,334.73
5510	ESTIMACIONES, DEPRECIACIONES, DETERIOROS, OBSOLESCENCIA Y AMORTIZACIONES	\$8,901,387.41
5515	DEPRECIACIÓN DE BIENES MUEBLES	
5515-1	Depreciación de Mobiliario y Equipo de Administración	\$5,723,470.10
5515-4	Depreciación de Vehículos y Equipo de Transporte	\$240,406.80
5515-6	Depreciación de Maquinaria, Otros Equipos y Herramientas	\$384,446.47
5517	AMORTIZACIÓN DE ACTIVOS INTANGIBLES	
5517-1	Amortización de Software	\$2,553,064.04
5590	OTROS GASTOS	\$947.32
5593-06	Reintegros PEC 2022	\$947.32



NOTAS A LOS ESTADOS FINANCIEROS
Del 1 de Enero al 31 de Diciembre 2023
INSTITUTO DE INFORMACIÓN ESTADÍSTICA, GEOGRÁFICA Y CATASTRAL DEL ESTADO DE CAMPECHE

ESTADO DE VARIACIÓN EN LA HACIENDA PÚBLICA

1. **Patrimonio Contribuido:** El Instituto de Información Estadística, Geográfica y Catastral del Estado de Campeche en el periodo que se informa no hubo variaciones al Patrimonio Contribuido
2. **Patrimonio Generado:** Las modificaciones en el rubro de Patrimonio Generado ocurridas al cierre del periodo que se informa, derivan única y exclusivamente del traspaso del Resultado del Ejercicio 2022 por un monto de \$37,376,677.05, por la determinación del Resultado del Ejercicio al 31 de Diciembre 2023 por un monto de \$38,134,661.14. Es importante mencionar que el presente ejercicio presenta un ahorro al 31 de Diciembre 2023 de \$ 742,239.56

CUENTA	NOMBRE DE LA CUENTA	MONTO
3220-2014	RESULTADO DE EJERCICIOS ANTERIORES	\$11,879,744.18
3220-2015	RESULTADO DEL EJERCICIO 2015	-\$20,213.39
3220-2016	RESULTADO DEL EJERCICIO ACTUAL 2016	\$10,244,912.90
3220-2017	RESULTADO DE EJERCICIOS ANTERIORES 2017	-\$8,743,243.91
3220-2018	RESULTADO DE EJERCICIOS ANTERIORES 2018	\$9,960,618.64
3220-2019	RESULTADO DE EJERCICIOS ANTERIORES 2019	-\$4,709,233.59
3220-2020	RESULTADO DE EJERCICIOS ANTERIORES 2020	\$3,483,021.50
3220-2021	RESULTADO DE EJERCICIOS ANTERIORES 2021	\$7,563,952.94
3220-2022	RESULTADO DE EJERCICIOS ANTERIORES 2022	\$12,245,696.86
3250-01	*Rectificaciones de ejercicios Anteriores	-\$4,512,834.55
	TOTAL	\$37,392,421.58

***Rectificaciones de Ejercicios anteriores:** Ajuste de Bienes Muebles registrados erróneamente en 2017 por el monto de \$2,535,560 y por el ajuste de la Depreciación Acumulada de esos Bienes muebles por el monto de \$1,258,945, al igual que la rectificación por el desistimiento de la demanda a Fanny Cazares Maza por el monto



NOTAS A LOS ESTADOS FINANCIEROS
Del 1 de Enero al 31 de Diciembre 2023
INSTITUTO DE INFORMACIÓN ESTADÍSTICA, GEOGRÁFICA Y CATASTRAL DEL ESTADO DE CAMPECHE

de \$41,760. Debido a sugerencia de una observación por dictamen de Auditoria Externa 2020 se aplicó una rectificación de saldo de ejercicios anteriores por \$692,314 en el rubro de Bancos/Tesorería. Se identifico registros erróneos de Bienes muebles pendientes en dar de alta en 2020 por 15,744.53 de un Aire acondicionado Lennox-inverter

ESTADO DE FLUJO DE EFECTIVO

1. Flujo de Efectivo de las Actividades de Operación

Durante el periodo que se informa, que el Instituto de Información Estadística Geográfica y Catastral del Estado de Campeche ha recibido ingresos por la cantidad de \$27, 758,208.09. El gasto devengado por el periodo comprendido del 1 de Enero al 31 de Diciembre de 2023 asciende a \$18, 176,608.85 reflejándose un superávit temporal del gasto de operación de \$ 9,581,599.24

2. Flujo de Efectivo de las Actividades de Inversión.

Con respecto a las actividades de inversión del Instituto de Información Estadística Geográfica y Catastral del Estado de Campeche registro una aplicación de recursos por la adquisición de bienes muebles e intangibles por un monto total de \$10,038,199.39 los cuales se integran como sigue:

Bienes muebles	M.O.I
Muebles de Oficina y Estantería y Eq. de Computo	7,788,905.47
Software y licencias	2,249,293.92
TOTAL	\$ 10,038,199.39



NOTAS A LOS ESTADOS FINANCIEROS
Del 1 de Enero al 31 de Diciembre 2023
INSTITUTO DE INFORMACIÓN ESTADÍSTICA, GEOGRÁFICA Y CATASTRAL DEL ESTADO DE CAMPECHE

3.- Flujo de Efectivo de las Actividades de Financiamiento

Durante el periodo que se informa, que el Instituto de Información Estadística Geográfica y Catastral del Estado de Campeche no reporta Flujo de Efectivo por Actividades de Financiamiento.

CONCILIACION ENTRE LOS INGRESOS PRESUPUESTARIOS Y CONTABLES, ASI COMO ENTRE LOS EGRESOS PRESUPUESTARIOS Y LOS GASTOS CONTABLES

1. Conciliación de Ingresos

Instituto de Información Estadística, Geográfica y Catastral del Estado de Campeche
Conciliación entre los Ingresos Presupuestarios y Contables
Correspondiente del 1 de Enero al 31 de Diciembre de 2023
(Cifras en pesos)

1. Total de Ingresos Presupuestarios	27,758,208.09
2. Más Ingresos Contables No Presupuestarios	0.00
2.1 Ingresos Financieros	0.00
2.2 Incremento por Variación de Inventarios	0.00
2.3 Disminución del Exceso de Estimaciones por Pérdida o Deterioro u Obsolescencia	0.00
2.4 Disminución del Exceso de Provisiones	0.00
2.5 Otros Ingresos y Beneficios Varios	0.00
2.6 Otros Ingresos Contables No Presupuestarios	0.00
3. Menos Ingresos Presupuestarios No Contables	0.00
3.1 Aprovechamientos Patrimoniales	0.00
3.2 Ingresos Derivados de Financiamientos	0.00
3.3 Otros Ingresos Presupuestarios No Contables	0.00
4. Total de Ingresos Contables	27,758,208.09

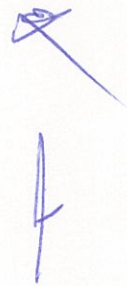

NOTAS A LOS ESTADOS FINANCIEROS
 Del 1 de Enero al 31 de Diciembre 2023
INSTITUTO DE INFORMACIÓN ESTADÍSTICA, GEOGRÁFICA Y CATASTRAL DEL ESTADO DE CAMPECHE

2. Conciliación de egresos

Instituto de Información Estadística, Geográfica y Catastral del Estado de Campeche
 Conciliación entre los Egresos Presupuestarios y los Gastos Contables
 Correspondiente del 1 de Enero al 31 de Diciembre de 2023
 (Cifras en pesos)

1. Total de Egresos Presupuestarios	28,151,833.19
2. Menos Egresos Presupuestarios No Contables	10,038,199.39
2.1 Materias Primas y Materiales de Producción y Comercialización	0.00
2.2 Materiales y Suministros	0.00
2.3 Mobiliario y Equipo de Administración	6,905,044.60
2.4 Mobiliario y Equipo Educativo y Recreativo	0.00
2.5 Equipo e Instrumental Médico y de Laboratorio	0.00
2.6 Vehículos y Equipo de Transporte	0.00
2.7 Equipo de Defensa y Seguridad	0.00
2.8 Maquinaria, Otros Equipos y Herramientas	883,860.87
2.9 Activos Biológicos	0.00
2.10 Bienes Inmuebles	0.00
2.11 Activos Intangibles	2,249,293.92
2.12 Obra Pública en Bienes de Dominio Público	0.00
2.13 Obra Pública en Bienes Propios	0.00
2.14 Acciones y Participaciones de Capital	0.00
2.15 Compra de Títulos y Valores	0.00
2.16 Concesión de Préstamos	0.00
2.17 Inversiones en Fideicomisos, Mandatos y Otros Análogos	0.00
2.18 Provisiones para Contingencias y Otras Erogaciones Especiales	0.00
2.19 Amortización de la Deuda Pública	0.00
2.20 Adeudos de Ejercicios Fiscales Anteriores (ADEFAS)	0.00
2.21 Otros Egresos Presupuestales No Contables	0.00
3. Más Gastos Contables No Presupuestarios	8,902,334.73
3.1 Estimaciones, Depreciaciones, Deterioros, Obsolescencia y Amortizaciones	8,901,387.41
3.2 Provisiones	0.00
3.3 Disminución de Inventarios	0.00
3.4 Aumento por Insuficiencia de Estimaciones por Pérdida o Deterioro u Obsolescencia	0.00
3.5 Aumento por Insuficiencia de Provisiones	0.00
3.6 Otros Gastos	947.32
3.7 Otros Gastos Contables No Presupuestales	0.00
4. Total de Gasto Contable	27,015,968.53

NOTAS A LOS ESTADOS FINANCIEROS
 Del 1 de Enero al 31 de Diciembre 2023
INSTITUTO DE INFORMACIÓN ESTADÍSTICA, GEOGRÁFICA Y CATASTRAL DEL ESTADO DE CAMPECHE

b) NOTAS DE MEMORIA (CUENTAS DE ORDEN)

Cuentas de Orden Contables y Presupuestarias:

Cuentas de Orden Contables: El Instituto de Información Estadística, Geográfica y Catastral del Estado de Campeche en el periodo no reporta cuentas de orden contables.

Cuentas de Orden presupuestarias: Los saldos al 31 de Diciembre del 2023 de las cuentas de orden presupuestarias, son las siguientes:

CONCEPTO	2023	2022
CUENTAS DE ORDEN PRESUPUESTARIAS		
LEY DE INGRESOS		
LEY DE INGRESOS ESTIMADA	\$28,370,500.00	\$38,741,307.00
LEY DE INGRESOS POR EJECUTAR	\$1,434,620.73	\$120,615.07
MODIFICACIONES A LA LEY DE INGRESOS ESTIMADA	\$822,328.82	-\$6,357,367.65
LEY DE INGRESOS DEVENGADA	\$27,758,208.09	\$32,263,324.28
LEY DE INGRESOS RECAUDADA	\$27,758,208.09	\$32,263,324.28
PRESUPUESTO DE EGRESOS		
PRESUPUESTO DE EGRESOS APROBADO	\$28,370,500.00	\$38,741,307.00
PRESUPUESTO DE EGRESOS POR EJERCER	\$1,040,778.27	\$404,520.52
MODIFICACIONES AL PRESUPUESTO DE EGRESOS APROBADO	\$822,111.46	-\$6,357,367.65
PRESUPUESTO DE EGRESOS COMPROMETIDO	\$28,151,833.19	\$31,979,418.83
PRESUPUESTO DE EGRESOS DEVENGADO	\$28,151,833.19	\$31,979,418.83
PRESUPUESTO DE EGRESOS EJERCIDO	\$28,151,833.19	\$31,979,418.83
PRESUPUESTO DE EGRESOS PAGADO	\$28,151,833.19	\$31,979,418.83

c) NOTAS DE GESTIÓN ADMINISTRATIVA

1. Introducción

El INFOCAM se establece como un órgano descentralizado de la Administración Pública y sectorizado a la Secretaría de Gobierno con el fin de Procurar la integración, modernización y funcionalidad permanente de un Sistema Integral de Información denominada de Interés Estatal en los términos socioeconómicos, geográficos y catastrales, para poder dotar al estado de instrumentos para la planeación, evaluación y toma de decisiones.

Misión:

Garantizar la disponibilidad de la información estadística, territorial y catastral integrando la generada por el Sistema Estatal de Información, y produciendo instrumentos de consulta y análisis integral para la planeación, diseño, implementación y evaluación de las políticas públicas y la mejor toma de decisiones, que coadyuve con el desarrollo general del Estado.

Visión:

Consolidarse un centro de Información Geoespacial para la toma de decisiones y erigirse como la principal fuente de información en materia Estadística, Geográfica y Catastral en el Estado de Campeche.



2. Panorama Económico y Financiero

Durante el ejercicio fiscal 2023 la inflación se situó en 7.786358 % de acuerdo con información del Banco de México.

3. Autorización e Historia

Se abroga la Ley que crea el Sistema Estatal de Información Estadística, Geográfica y Socioeconómica para el Estado de Campeche, publicada en el Periódico Oficial del Estado de fecha 23 de mayo de 1992.

Se abroga el Acuerdo por el que se creó el organismo público descentralizado denominado "Instituto Catastral del Estado de Campeche", publicado con fecha 31 de mayo de 1994 en el Periódico Oficial del Estado. Se abroga el Reglamento Interior del Instituto Catastral del Estado de Campeche, publicado en el Periódico Oficial del Estado de fecha 12 de diciembre de 1996.

Se abroga el Acuerdo del Ejecutivo del Estado de Campeche publicado con fecha 11 de marzo de 2011, que modifica el diverso Acuerdo publicado en el Periódico Oficial del Estado con fecha 31 de mayo de 1994, por el que se creó el organismo público descentralizado denominado "Instituto Catastral del Estado de Campeche", con el acrónimo de "ICECAM", y se cambia su denominación a "Instituto de Información Estadística, Geográfica y Catastral del Estado de Campeche", con el acrónimo de "INFOCAM".

El personal adscrito al Instituto Catastral del Estado de Campeche, ICECAM, se transfiere con su antigüedad y prerrogativas al Instituto de Información Estadística, Geográfica y Catastral del Estado de Campeche, INFOCAM, como se señala en su decreto de creación.



4. Organización y Objeto Social

El INFOCAM es un organismo público descentralizado de la Administración Pública Estatal, con autonomía técnica y de gestión, personalidad jurídica y patrimonio propio, sectorizado a la Secretaría de Gobierno, responsable de normar y coordinar el Sistema Estatal de Información Estadística, Geográfica y Catastral.

Funciones:

- Procurar la integración y funcionalidad del Sistema Estatal de Información que garantice información estadística, geográfica y catastral pertinente, de calidad, veraz, oportuna y científicamente sustentada, para contribuir con el Sistema de Planeación Estatal, en la optimización de la toma de decisiones públicas y coadyuvar al desarrollo general del Estado;
- Coadyuvar con el COPLADECAM como un organismo técnico que integre, procese, analice, evalúe y de seguimiento a la información, con apego a las fracciones VII y VIII del artículo 17 de la Ley de Planeación del Estado de Campeche; coadyuvar en lo relacionado con las funciones de planeación del desarrollo, en términos del artículo 45 de la Ley Orgánica de la Administración Pública del Estado de Campeche, y coadyuvar con las dependencias y demás entidades de la Administración Pública con relación a la ejecución y funcionalidad de los sistemas de información estatal;
- En materia de información geográfica, coordinar los procesos de captación, procesamiento, creación, actualización, modernización y administración de la información; garantizar su precisión, utilidad y oportunidad; contribuir con la certeza geográfica del territorio y apoyar con instrumentos geográficos y territoriales las tareas de planeación y toma de decisiones;



NOTAS A LOS ESTADOS FINANCIEROS
Del 1 de Enero al 31 de Diciembre 2023
INSTITUTO DE INFORMACIÓN ESTADÍSTICA, GEOGRÁFICA Y CATASTRAL DEL ESTADO DE CAMPECHE

- Dirigir y coordinar las políticas y estrategias estatales en materia catastral, así como apoyar técnicamente las funciones catastrales de los municipios; y

- Promover, garantizar, verificar y coadyuvar a que el Sistema Estatal de Información cumpla su finalidad.

- De conformidad con lo dispuesto en el Título III de la Ley del Impuesto Sobre la Renta, vigente, el Instituto de Información Estadística Geográfica y Catastral del Estado de Campeche no es contribuyente del Impuesto Sobre la Renta y solo tiene las obligaciones de retener y enterar el impuesto y exigir la documentación que reúna los requisitos fiscales, en términos de Ley.

La estructura organizacional del Instituto de Información Estadística Geográfica y Catastral del Estado de Campeche se detalla a continuación:

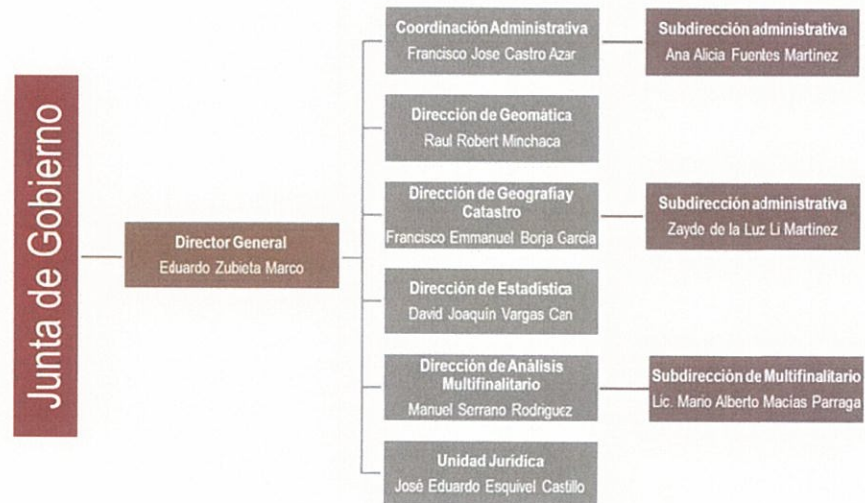

[Handwritten signature]
[Handwritten mark]

5. Bases de Preparación de los Estados Financieros

En cumplimiento a lo previsto en el artículo cuarto transitorio de la Ley General de Contabilidad Gubernamental, realizan sus registros contables con base acumulativa y en apego al Marco Conceptual, Postulados Básicos y Manual de Contabilidad Gubernamental armonizados, y demás disposiciones emitidas por el Consejo Nacional de Armonización Contable (CONAC), para facilitar el registro, transparencia, la rendición de cuentas y la fiscalización de los activos, pasivos, patrimonio, ingresos y gastos y, en general, contribuir a medir la eficacia, economía y eficiencia del gasto e ingresos.

6. Políticas de Contabilidad Significativas

El Instituto de Información Estadística, Geográfica y Catastral del Estado de Campeche en el periodo no posee Políticas de Contabilidad Significativas.

7. Posición en Moneda Extranjera y Protección por Riesgo Cambiario

El Instituto de Información Estadística, Geográfica y Catastral del Estado de Campeche en el periodo no posee Posición en Moneda Extranjera y Protección por Riesgo Cambiario.



NOTAS A LOS ESTADOS FINANCIEROS
Del 1 de Enero al 31 de Diciembre 2023
INSTITUTO DE INFORMACIÓN ESTADÍSTICA, GEOGRÁFICA Y CATASTRAL DEL ESTADO DE CAMPECHE

8. Reporte Analítico del Activo

Para la determinación de la depreciación de los bienes muebles, se adoptaron los porcentajes establecidos en el documento: "Parámetros de Estimación de Vida Útil" publicado en el Diario Oficial de la Federación el 15 de agosto de 2012 por el Consejo Nacional de Armonización Contable.

Los porcentajes de depreciación y la depreciación acumulada al 31 de Diciembre de 2023 son los siguientes:

Concepto	M.O.I.	Depreciación del ejercicio	Depreciación acumulada del ejercicio anterior	Valor en libros	Porcentaje de depreciación
Mobiliario y equipo de administración	\$33,972,879.37	\$5,723,470.10	\$12,366,312.03	15,883,097.24	Mobiliario 10% y Equipo de Cómputo 33.33%
Mobiliario y Equipo recreativo	\$51,966.77	0	\$51,942.69	24.08	Equipos y aparatos audiovisuales y cámara Fotográficas y de video 33.3%
Vehículos y equipo de transporte	\$1,993,410.24	\$240,406.80	\$1,325,775.43	427,228.01	Vehículos y Equipo de Transporte 20 %
Maquinaria , otros equipos y herramientas	\$4,331,564.50	\$384,446.47	\$2,589,898.30	1,357,219.73	Equipo aeroespacial 20% ,Sistemas de aire acondicionado, calefacción y de refrigeración 10%, Equipos de generación eléctrica, aparatos y accesorios eléctricos 10% y Otros equipos 10%
TOTAL	\$40,349,820.88	\$6,348,323.37	\$16,333,928.45	\$17,667,569.06	

Concepto	M.O.I.	Amortización del ejercicio	Amortización acumulada	Valor en libros	Porcentaje de amortización
Software	27,530,548	\$2,553,064.04	4,520,340.65	20,457,142.98	Software 10%
Licencias	0	0	0	0	Licencias 10%
TOTAL	\$27,530,547.67	\$2,553,064.04	\$4,520,340.65	\$20,457,142.98	

9. Fideicomisos, Mandatos y Análogos

El Instituto de Información Estadística, Geográfica y Catastral del Estado de Campeche en el periodo no posee Fideicomisos, Mandatos y Análogos.

10. Reporte de la Recaudación

Los ingresos del Instituto de Información Estadística Geográfica y Catastral del Estado de Campeche provienen de Transferencias Internas y Asignaciones del Sector Público, conforme al presupuesto autorizado en cada ejercicio fiscal, reconocidos al momento de la recepción de los recursos en bancos.

Otra fuente de recaudación son los ingresos derivados de las cuotas por los servicios que preste por concepto de investigación, capacitación, elaboración de estadística especial, estudios específicos o trabajos en materia de geografía como los que provengan de la venta de publicaciones, reproducción, otros servicios.

11. Información sobre la Deuda y el Reporte Analítico de la Deuda

El Instituto de Información Estadística, Geográfica y Catastral del Estado de Campeche en el periodo no posee Información sobre la Deuda y el Reporte Analítico de la Deuda.

12. Calificaciones otorgadas

El Instituto de Información Estadística, Geográfica y Catastral del Estado de Campeche en el periodo no posee Calificaciones otorgadas.

A handwritten signature in blue ink is located on the right side of the page, with a vertical line drawn below it.

13. Proceso de Mejora

El Instituto de Información Estadística Geográfica y Catastral del Estado de Campeche implementa estrategias que le permitan mejorar continuamente todos los procesos inherentes y complementarios a la revisión y fiscalización de la Cuenta Pública. El Instituto de Información Estadística Geográfica y Catastral del Estado de Campeche debe estar a la vanguardia en las tendencias mundiales de fiscalización o control externo del ejercicio de los recursos públicos implementándolas rápidamente en función de los recursos disponibles; de igual forma debe establecer altos estándares de eficiencia en el desarrollo de sus procesos.

El Instituto de Información Estadística Geográfica y Catastral del Estado de Campeche cuenta con un sistema de gestión de la calidad, apegados a la norma ISO 9001:2008, el cual es evaluación periódica.

El INFOCAM tendrá como objetivos prioritarios:

- I. Procurar la integración y funcionalidad del Sistema Estatal de Información que garantice información estadística, geográfica y catastral pertinente, de calidad, veraz, oportuna y científicamente sustentada, para contribuir con el Sistema de Planeación Estatal, en la optimización de la toma de decisiones públicas y coadyuvar al desarrollo general del Estado;

- II. Coadyuvar con el COPLADECAM como un organismo técnico que integre, procese, analice, evalúe y de seguimiento a la información, con apego a las fracciones VII y VIII del artículo 17 de la Ley de Planeación del Estado de Campeche; coadyuvar en lo relacionado con las funciones de planeación del desarrollo, en términos del artículo 45 de la Ley Orgánica de la Administración Pública del Estado de Campeche, y coadyuvar con las



NOTAS A LOS ESTADOS FINANCIEROS
Del 1 de Enero al 31 de Diciembre 2023
INSTITUTO DE INFORMACIÓN ESTADÍSTICA, GEOGRÁFICA Y CATASTRAL DEL ESTADO DE CAMPECHE

dependencias y demás entidades de la Administración Pública con relación a la ejecución y funcionalidad de los sistemas de información estatal;

- III. En materia de información geográfica, coordinar los procesos de captación, procesamiento, creación, actualización, modernización y administración de la información; garantizar su precisión, utilidad y oportunidad; contribuir con la certeza geográfica del territorio y apoyar con instrumentos geográficos y territoriales las tareas de planeación y toma de decisiones;
- IV. Dirigir y coordinar las políticas y estrategias estatales en materia catastral, así como apoyar técnicamente las funciones catastrales de los municipios; y
- V. Promover, garantizar, verificar y coadyuvar a que el Sistema Estatal de Información cumpla su finalidad.

14. Información por Segmentos

El Instituto de Información Estadística, Geográfica y Catastral del Estado de Campeche en el periodo no posee Información por Segmentos.

15. Eventos Posteriores al Cierre

El Instituto de Información Estadística, Geográfica y Catastral del Estado de Campeche en el periodo no posee Eventos Posteriores al Cierre.



NOTAS A LOS ESTADOS FINANCIEROS
Del 1 de Enero al 31 de Diciembre 2023
INSTITUTO DE INFORMACIÓN ESTADÍSTICA, GEOGRÁFICA Y CATASTRAL DEL ESTADO DE CAMPECHE

16. Partes Relacionadas

No existen partes relacionadas que pudieran ejercer influencia significativa sobre la toma de decisiones financieras y operativas.

17. Responsabilidad Sobre la Presentación Razonable de la Información Contable

“Bajo protesta de decir verdad declaramos que los Estados Financieros y sus notas, son razonablemente correctos y son responsabilidad del emisor”



Francisco Jose Castro Azar
Coordinador Administrativo y Vinculación



Eduardo Zubieta Marco
Director General



CUENTA PÚBLICA 2023
Estado Analítico del Activo
Del 1o. de enero al 31 de diciembre de 2023
(Cifras en Pesos)

ENTE PÚBLICO: INSTITUTO DE INFORMACIÓN ESTADÍSTICA, GEOGRÁFICA Y CATASTRAL DEL ESTADO DE CAMPECHE

Concepto	Saldo Inicial 1	Cargos del Periodo 2	Abonos del Periodo 3	Saldo Final 4 = (1+2-3)	Variación del Periodo (4-1)
ACTIVO					
Activo Circulante	473,649.38	56,760,901.97	57,216,685.66	17,865.69	(455,783.69)
Efectivo y Equivalentes	473,649.38	28,458,649.29	28,915,249.44	17,049.23	(456,600.15)
Derechos a Recibir Efectivo o Equivalentes	0.00	28,302,252.68	28,301,436.22	816.46	816.46
Derechos a Recibir Bienes o Servicios	0.00	0.00	0.00	0.00	0.00
Inventarios	0.00	0.00	0.00	0.00	0.00
Almacenes	0.00	0.00	0.00	0.00	0.00
Estimación por Pérdida o Deterioro de Activos Circulantes	0.00	0.00	0.00	0.00	0.00
Otros Activos Circulantes	0.00	0.00	0.00	0.00	0.00
Activo No Circulante	36,972,155.51	10,053,943.92	8,901,387.41	38,124,712.02	1,152,556.51
Inversiones Financieras a Largo Plazo	0.00	0.00	0.00	0.00	0.00
Derechos a Recibir Efectivo o Equivalentes a Largo Plazo	0.00	0.00	0.00	0.00	0.00
Bienes Inmuebles, Infraestructura y Construcciones en Proceso	0.00	0.00	0.00	0.00	0.00
Bienes Muebles	32,545,170.88	7,804,650.00	0.00	40,349,820.88	7,804,650.00
Activos Intangibles	25,281,253.75	2,249,293.92	0.00	27,530,547.67	2,249,293.92
Depreciación, Deterioro y Amortización Acumulada de Bienes	(20,854,269.12)	0.00	8,901,387.41	(29,755,656.53)	(8,901,387.41)
Activos Diferidos	0.00	0.00	0.00	0.00	0.00
Estimación por Pérdida o Deterioro de Activos no Circulantes	0.00	0.00	0.00	0.00	0.00
Otros Activos no Circulantes	0.00	0.00	0.00	0.00	0.00

Bajo protesta de decir verdad declaramos que los Estados Financieros y sus Notas, son razonablemente correctos y responsabilidad del emisor

EDUARDO ZUBIETA MARCO

DIRECTOR GENERAL
INFOCAM

FRANCISCO JOSE CASTRO AZAR

DIRECTOR ADMINISTRATIVO
INFOCAM



CUENTA PÚBLICA 2023
Estado Analítico de la Deuda y Otros Pasivos
Del 1o. de enero al 31 de diciembre de 2023
(Cifras en Pesos)

ENTE PÚBLICO: INSTITUTO DE INFORMACIÓN ESTADÍSTICA, GEOGRÁFICA Y CATASTRAL DEL ESTADO DE CAMPECHE

Denominación de las Deudas	Moneda de Contratación	Institución o País Acreedor	Saldo Inicial del Periodo	Saldo Final del Periodo
DEUDA PÚBLICA				
Corto Plazo				
Deuda Interna			0.00	0.00
Instituciones de Crédito			0.00	0.00
Títulos y Valores			0.00	0.00
Arrendamientos Financieros			0.00	0.00
Deuda Externa			0.00	0.00
Organismos Financieros Internacionales			0.00	0.00
Deuda Bilateral			0.00	0.00
Títulos y Valores			0.00	0.00
Arrendamientos Financieros			0.00	0.00
Subtotal a Corto Plazo			0.00	0.00
Largo Plazo				
Deuda Interna			0.00	0.00
Instituciones de Crédito			0.00	0.00
Títulos y Valores			0.00	0.00
Arrendamientos Financieros			0.00	0.00
Deuda Externa			0.00	0.00
Organismos Financieros Internacionales			0.00	0.00
Deuda Bilateral			0.00	0.00
Títulos y Valores			0.00	0.00
Arrendamientos Financieros			0.00	0.00
Subtotal a Largo Plazo			0.00	0.00
Otros Pasivos			69,127.84	7,916.57
Total Deuda y Otros Pasivos			69,127.84	7,916.57

Bajo protesta de decir verdad declaramos que los Estados Financieros y sus Notas, son razonablemente correctos y responsabilidad del emisor

EDUARDO ZUBIETA MARCO

DIRECTOR GENERAL

INFOCAM

FRANCISCO JOSE CASTRO AZAR

DIRECTOR ADMINISTRATIVO

INFOCAM

Información Presupuestaria

**Instituto de Información Estadística, Geográfica y
Catastral del Estado de Campeche**

EJERCICIO 2023





CUENTA PÚBLICA 2023
Estado Analítico de Ingresos
Del 1o. de enero al 31 de diciembre de 2023
(Cifras en Pesos)

ENTE PÚBLICO: INSTITUTO DE INFORMACIÓN ESTADÍSTICA, GEOGRÁFICA Y CATASTRAL DEL ESTADO DE CAMPECHE

Rubro de Ingresos	Ingreso					Diferencia
	Estimado	Ampliaciones y Reducciones	Modificado	Devengado	Recaudado	
	(1)	(2)	(3= 1 + 2)	(4)	(5)	
Impuestos	0.00	0.00	0.00	0.00	0.00	0.00
Cuotas y Aportaciones de Seguridad Social	0.00	0.00	0.00	0.00	0.00	0.00
Contribuciones de Mejoras	0.00	0.00	0.00	0.00	0.00	0.00
Derechos	0.00	0.00	0.00	0.00	0.00	0.00
Productos	0.00	5,894.65	5,894.65	5,894.65	5,894.65	5,894.65
Aprovechamientos	0.00	0.00	0.00	0.00	0.00	0.00
Ingresos por Venta de Bienes, Prestación de Servicios y Otros Ingresos	3,076,000.00	875,911.30	3,951,911.30	3,549,432.42	3,549,432.42	473,432.42
Participaciones, Aportaciones, Convenios, Incentivos Derivados de la Colaboración Fiscal y Fondos Distintos de Aportaciones	0.00	0.00	0.00	0.00	0.00	0.00
Transferencias, Asignaciones, Subsidios y Subvenciones, y Pensiones y Jubilaciones	25,294,500.00	(59,477.13)	25,235,022.87	24,202,881.02	24,202,881.02	(1,091,618.98)
Ingresos Derivados de Financiamientos	0.00	0.00	0.00	0.00	0.00	0.00
Total:	28,370,500.00	822,328.82	29,192,828.82	27,758,208.09	27,758,208.09	
				Ingresos excedentes		(612,291.91)

Estado Analítico de Ingresos Por Fuente de Financiamiento	Ingreso					Diferencia
	Estimado	Ampliaciones y Reducciones	Modificado	Devengado	Recaudado	
	(1)	(2)	(3= 1 + 2)	(4)	(5)	
Ingresos del Poder Ejecutivo Federal o Estatal y de los Municipios	0.00	0.00	0.00	0.00	0.00	0.00
Impuestos	0.00	0.00	0.00	0.00	0.00	0.00
Cuotas y Aportaciones de Seguridad Social	0.00	0.00	0.00	0.00	0.00	0.00
Contribuciones de Mejoras	0.00	0.00	0.00	0.00	0.00	0.00
Derechos	0.00	0.00	0.00	0.00	0.00	0.00
Productos	0.00	0.00	0.00	0.00	0.00	0.00
Aprovechamientos	0.00	0.00	0.00	0.00	0.00	0.00
Participaciones, Aportaciones, Convenios, Incentivos Derivados de la Colaboración Fiscal y Fondos Distintos de Aportaciones	0.00	0.00	0.00	0.00	0.00	0.00
Transferencias, Asignaciones, Subsidios y Subvenciones, y Pensiones y Jubilaciones	0.00	0.00	0.00	0.00	0.00	0.00
Ingresos de los Entes Públicos de los Poderes Legislativo y Judicial, de los Organos Autónomos y del Sector Paraestatal o Paramunicipal, así como de las Empresas Productivas del Estado	28,370,500.00	822,328.82	29,192,828.82	27,758,208.09	27,758,208.09	(612,291.91)
Cuotas y Aportaciones de Seguridad Social	0.00	0.00	0.00	0.00	0.00	0.00
Productos	0.00	5,894.65	5,894.65	5,894.65	5,894.65	5,894.65
Ingresos por Venta de Bienes, Prestación de Servicios y Otros Ingresos	3,076,000.00	875,911.30	3,951,911.30	3,549,432.42	3,549,432.42	473,432.42
Transferencias, Asignaciones, Subsidios y Subvenciones, y Pensiones y Jubilaciones	25,294,500.00	(59,477.13)	25,235,022.87	24,202,881.02	24,202,881.02	(1,091,618.98)
Ingresos Derivados de Financiamientos	0.00	0.00	0.00	0.00	0.00	0.00
Ingresos Derivados de Financiamientos	0.00	0.00	0.00	0.00	0.00	0.00
Total:	28,370,500.00	822,328.82	29,192,828.82	27,758,208.09	27,758,208.09	
				Ingresos excedentes		(612,291.91)

Eduardo Zubieta Marco

DIRECTOR GENERAL
 INFOCAM

Francisco Jose Castro Azar

DIRECTOR ADMINISTRATIVO
 INFOCAM

1 Incluye intereses que generan las cuentas bancarias de los entes públicos en productos.
 2 Incluye donativos en efectivo del Poder Ejecutivo, entre otros aprovechamientos.
 3 Se refiere a los ingresos propios obtenidos por los Poderes Legislativo y Judicial, los Organos Autónomos y las entidades de la administración pública paraestatal y paramunicipal, por sus actividades diversas no inherentes a su operación que generan recursos y que no sean ingresos por venta de bienes o prestación de servicios, tales como donativos en efectivo, entre otros.



CUENTA PÚBLICA 2023
Estado Analítico del Ejercicio del Presupuesto de Egresos
Clasificación Administrativa
Del 1o. de enero al 31 de diciembre de 2023
(Cifras en Pesos)

ENTE PÚBLICO: INSTITUTO DE INFORMACIÓN ESTADÍSTICA, GEOGRÁFICA Y CATASTRAL DEL ESTADO DE CAMPECHE

Concepto	Egresos					Subejercicio
	Aprobado	Ampliaciones/ (Reducciones)	Modificado	Devengado	Pagado	
	1	2	3 = (1 + 2)	4	5	
[0049]UNIDAD JURIDICA	744,220.00	1,272,244.30	2,016,464.30	1,016,500.79	1,016,500.79	999,963.51
[0091]DIRECCIÓN DE ESTADÍSTICA	5,512,429.00	1,240,040.43	6,752,469.43	6,752,468.43	6,752,468.43	1.00
[0312]DIRECCIÓN DE GEOMÁTICA	15,330,399.00	(2,595,512.14)	12,734,886.86	12,734,886.86	12,734,886.86	0.00
[0313]DIRECCIÓN DE GEOGRAFÍA Y CATASTRO	4,524,118.00	959,384.10	5,483,502.10	5,442,688.34	5,442,688.34	40,813.76
[0314]DIRECCIÓN DE ANÁLISIS MULTIFINALITARIO	2,259,334.00	(54,045.23)	2,205,288.77	2,205,288.77	2,205,288.77	0.00
Total del Gasto	28,370,500.00	822,111.46	29,192,611.46	28,151,833.19	28,151,833.19	1,040,778.27

EDUARDO ZUBIETA MARCO

DIRECTOR GENERAL
INFOCAM

FRANCISCO JOSE CASTRO AZAR

DIRECTOR ADMINISTRATIVO
INFOCAM



CUENTA PÚBLICA 2023
Estado Analítico del Ejercicio del Presupuesto de Egresos
Clasificación Económica (por Tipo de Gasto)
Del 1o. de enero al 31 de diciembre de 2023
(Cifras en Pesos)

ENTE PÚBLICO: INSTITUTO DE INFORMACIÓN ESTADÍSTICA, GEOGRÁFICA Y CATASTRAL DEL ESTADO DE CAMPECHE

Concepto	Egresos					Subejercicio
	Aprobado	Ampliaciones/ (Reducciones)	Modificado	Devengado	Pagado	
	1	2	3 = (1+2)	4	5	
Gasto Corriente	17,646,500.00	1,507,912.07	19,154,412.07	18,113,633.80	18,113,633.80	1,040,778.27
Gasto de Capital	10,724,000.00	(685,800.61)	10,038,199.39	10,038,199.39	10,038,199.39	0.00
Amortización de la Deuda y Disminución de Pasivos	0.00	0.00	0.00	0.00	0.00	0.00
Pensiones y Jubilaciones	0.00	0.00	0.00	0.00	0.00	0.00
Participaciones	0.00	0.00	0.00	0.00	0.00	0.00
Total del Gasto	28,370,500.00	822,111.46	29,192,611.46	28,151,833.19	28,151,833.19	1,040,778.27

EDUARDO ZUBIETA MARCO

DIRECTOR GENERAL
INFOCAM

FRANCISCO JOSE CASTRO AZAR

DIRECTOR ADMINISTRATIVO
INFOCAM



CUENTA PÚBLICA 2023
Estado Analítico del Ejercicio del Presupuesto de Egresos
Clasificación por Objeto del Gasto (Capítulo y Concepto)
Del 1o. de enero al 31 de diciembre de 2023
(Cifras en Pesos)

ENTE PÚBLICO: INSTITUTO DE INFORMACIÓN ESTADÍSTICA, GEOGRÁFICA Y CATASTRAL DEL ESTADO DE CAMPECHE

Concepto	Egresos					Subejercicio 6 = (3-4)
	Aprobado	Ampliaciones/ (Reducciones)	Modificado	Devengado	Pagado	
	1	2	3 = (1+2)	4	5	
Equipo de Defensa y Seguridad	0.00	0.00	0.00	0.00	0.00	0.00
Maquinaria, Otros Equipos y Herramientas	0.00	883,860.87	883,860.87	883,860.87	883,860.87	0.00
Activos Biológicos	0.00	0.00	0.00	0.00	0.00	0.00
Bienes Inmuebles	0.00	0.00	0.00	0.00	0.00	0.00
Activos Intangibles	0.00	2,249,293.92	2,249,293.92	2,249,293.92	2,249,293.92	0.00
Inversión Pública	0.00	0.00	0.00	0.00	0.00	0.00
Obra Pública en Bienes de Dominio Público	0.00	0.00	0.00	0.00	0.00	0.00
Obra Pública en Bienes Propios	0.00	0.00	0.00	0.00	0.00	0.00
Proyectos Productivos y Acciones de Fomento	0.00	0.00	0.00	0.00	0.00	0.00
Inversiones Financieras y Otras Provisiones	0.00	0.00	0.00	0.00	0.00	0.00
Inversiones Para el Fomento de Actividades Productivas.	0.00	0.00	0.00	0.00	0.00	0.00
Acciones y Participaciones de Capital	0.00	0.00	0.00	0.00	0.00	0.00
Compra de Títulos y Valores	0.00	0.00	0.00	0.00	0.00	0.00
Concesión de Préstamos	0.00	0.00	0.00	0.00	0.00	0.00
Inversiones en Fideicomisos, Mandatos y Otros Análogos	0.00	0.00	0.00	0.00	0.00	0.00
Otras Inversiones Financieras	0.00	0.00	0.00	0.00	0.00	0.00
Provisiones para Contingencias y Otras Erogaciones Especiales	0.00	0.00	0.00	0.00	0.00	0.00
Participaciones y Aportaciones	0.00	0.00	0.00	0.00	0.00	0.00
Participaciones	0.00	0.00	0.00	0.00	0.00	0.00
Aportaciones	0.00	0.00	0.00	0.00	0.00	0.00
Convenios	0.00	0.00	0.00	0.00	0.00	0.00
Deuda Pública	0.00	0.00	0.00	0.00	0.00	0.00
Amortización de la Deuda Pública	0.00	0.00	0.00	0.00	0.00	0.00
Intereses de la Deuda Pública	0.00	0.00	0.00	0.00	0.00	0.00
Comisiones de la Deuda Pública	0.00	0.00	0.00	0.00	0.00	0.00
Gastos de la Deuda Pública	0.00	0.00	0.00	0.00	0.00	0.00
Costo por Coberturas	0.00	0.00	0.00	0.00	0.00	0.00
Apoyos Financieros	0.00	0.00	0.00	0.00	0.00	0.00
Adeudos de Ejercicios Fiscales Anteriores (Adefas)	0.00	0.00	0.00	0.00	0.00	0.00
Total del Gasto	28,370,500.00	822,111.46	29,192,611.46	28,151,833.19	28,151,833.19	1,040,778.27

EDUARDO ZUBIETA MARCO

DIRECTOR GENERAL
INFOCAM

FRANCISCO JOSÉ CASTRO AZAR

DIRECTOR ADMINISTRATIVO
INFOCAM



CUENTA PÚBLICA 2023
Clasificación Funcional (Finalidad y Función)
Del 1o. de enero al 31 de diciembre de 2023
(Cifras en Pesos)

ENTE PÚBLICO: INSTITUTO DE INFORMACIÓN ESTADÍSTICA, GEOGRÁFICA Y CATASTRAL DEL ESTADO DE CAMPECHE

Concepto	Egresos					Subejercicio 6 = (3 - 4)
	Aprobado	Ampliaciones/ (Reducciones)	Modificado	Devengado	Pagado	
	1	2	3 = (1 + 2)	4	5	
Gobierno	0.00	0.00	0.00	0.00	0.00	0.00
Legislación	0.00	0.00	0.00	0.00	0.00	0.00
Justicia	0.00	0.00	0.00	0.00	0.00	0.00
Coordinación de la Política de Gobierno	0.00	0.00	0.00	0.00	0.00	0.00
Relaciones Exteriores	0.00	0.00	0.00	0.00	0.00	0.00
Asuntos Financieros y Hacendarios	0.00	0.00	0.00	0.00	0.00	0.00
Seguridad Nacional	0.00	0.00	0.00	0.00	0.00	0.00
Asuntos de Orden Público y de Seguridad Interior	0.00	0.00	0.00	0.00	0.00	0.00
Otros Servicios Generales	0.00	0.00	0.00	0.00	0.00	0.00
Desarrollo Social	0.00	0.00	0.00	0.00	0.00	0.00
Protección Ambiental	0.00	0.00	0.00	0.00	0.00	0.00
Vivienda y Servicios a la Comunidad	0.00	0.00	0.00	0.00	0.00	0.00
Salud	0.00	0.00	0.00	0.00	0.00	0.00
Recreación, Cultura y Otras Manifestaciones Sociales	0.00	0.00	0.00	0.00	0.00	0.00
Educación	0.00	0.00	0.00	0.00	0.00	0.00
Protección Social	0.00	0.00	0.00	0.00	0.00	0.00
Otros Asuntos Sociales	0.00	0.00	0.00	0.00	0.00	0.00
Desarrollo Económico	0.00	0.00	0.00	0.00	0.00	0.00
Asuntos Económicos, Comerciales y Laborales en General	0.00	0.00	0.00	0.00	0.00	0.00
Agropecuaria, Silvicultura, Pesca y Caza	0.00	0.00	0.00	0.00	0.00	0.00
Combustibles y Energía	0.00	0.00	0.00	0.00	0.00	0.00
Minería, Manufacturas y Construcción	0.00	0.00	0.00	0.00	0.00	0.00
Transporte	0.00	0.00	0.00	0.00	0.00	0.00
Comunicaciones	0.00	0.00	0.00	0.00	0.00	0.00
Turismo	0.00	0.00	0.00	0.00	0.00	0.00
Ciencia, Tecnología e Innovación	0.00	0.00	0.00	0.00	0.00	0.00
Otras Industrias y Otros Asuntos Económicos	0.00	0.00	0.00	0.00	0.00	0.00
Otras no Clasificadas en Funciones Anteriores						
Transacciones de la Deuda Pública / Costo Financiero de la Deuda	28,370,500.00	822,111.46	29,192,611.46	28,151,833.19	28,151,833.19	1,040,778.27
Transferencias, Participaciones y Aportaciones entre Diferentes Niveles y Ordenes de Gobierno	0.00	0.00	0.00	0.00	0.00	0.00
Saneamiento del Sistema Financiero	28,370,500.00	822,111.46	29,192,611.46	28,151,833.19	28,151,833.19	1,040,778.27
Adeudos de Ejercicios Fiscales Anteriores	0.00	0.00	0.00	0.00	0.00	0.00
Total del Gasto	28,370,500.00	822,111.46	29,192,611.46	28,151,833.19	28,151,833.19	1,040,778.27

EDUARDO ZUBIETA MARCO

DIRECTOR GENERAL
INFOCAM

FRANCISCO JOSE CASTRO AZAR

DIRECTOR ADMINISTRATIVO
INFOCAM



CUENTA PÚBLICA 2023
Endeudamiento Neto
Del 1o. de enero al 31 de diciembre de 2023
(Cifras en Pesos)

ENTE PÚBLICO: INSTITUTO DE INFORMACIÓN ESTADÍSTICA, GEOGRÁFICA Y CATASTRAL DEL ESTADO DE CAMPECHE

Identificación de Crédito o Instrumento	Colocación	Amortización	Endeudamiento Neto
	A	B	C = A - B
Creditos Bancarios			
EL INFOCAM NO GENERÓ CREDITOS BANCARIOS EN EL EJERCICIO 2022	0.00	0.00	0.00
Total Créditos Bancarios	0.00	0.00	0.00
Otros Instrumentos de Deuda			
Total Otros Instrumentos de Deuda			
TOTAL	0.00	0.00	0.00

EDUARDO ZUBIETA MARCO

DIRECTOR GENERAL
INFOCAM

FRANCISCO JOSE CASTRO AZAR

DIRECTOR ADMINISTRATIVO
INFOCAM



CUENTA PÚBLICA 2023
Intereses de la Deuda
Del 1o. de enero al 31 de diciembre de 2023
(Cifras en Pesos)

1/1

ENTE PÚBLICO: INSTITUTO DE INFORMACIÓN ESTADÍSTICA, GEOGRÁFICA Y CATASTRAL DEL ESTADO DE CAMPECHE

Identificación de Crédito o Instrumento	Devengado	Pagado
Créditos Bancarios		
EL INFOCAM NO GENERÓ INTERES DE LA DEUDA EN EL EJERCICIO 2023	0.00	0.00
Total Créditos Bancarios:	0.00	0.00
Otros Instrumentos de Deuda		
Total Otros Instrumentos de Deuda:		
TOTAL:	0.00	0.00

EDUARDO ZUBIETA MARCO

DIRECTOR GENERAL
INFOCAM

FRANCISCO JOSE CASTRO AZAR

DIRECTOR ADMINISTRATIVO
INFOCAM



CUENTA PÚBLICA 2023
ENTE PÚBLICO: INSTITUTO DE INFORMACIÓN ESTADÍSTICA, GEOGRÁFICA Y
CATASTRAL DEL ESTADO DE CAMPECHE
Flujo de Fondos
Del 1o. de enero al 31 de diciembre de 2023

Concepto	Estimado / Aprobado	Devengado	Recaudado / Pagado
Rubros de Ingresos	28,370,500.00	27,758,208.09	27,758,208.09
Impuestos	0.00	0.00	0.00
Cuotas y Aportaciones de Seguridad Social	0.00	0.00	0.00
Contribuciones de Mejoras	0.00	0.00	0.00
Derechos	0.00	0.00	0.00
Productos	0.00	5,894.65	5,894.65
Aprovechamientos	0.00	0.00	0.00
Ingresos por Venta de Bienes, Prestación de Servicios y Otros Ingresos	3,076,000.00	3,549,432.42	3,549,432.42
Participaciones, Aportaciones, Convenios, Incentivos Derivados de la Colaboración Fiscal y Fondos Distintos de Aportaciones	0.00	0.00	0.00
Transferencias, Asignaciones, Subsidios y Subvenciones, y Pensiones y Jubilaciones	25,294,500.00	24,202,881.02	24,202,881.02
Ingresos Derivados de Financiamientos	0.00	0.00	0.00
Capítulos de Gasto	28,370,500.00	28,151,833.19	28,151,833.19
Servicios Personales	13,862,661.00	12,856,930.32	12,856,930.32
Materiales y Suministros	744,670.00	1,253,222.86	1,253,222.86
Servicios Generales	3,019,871.00	4,003,480.62	4,003,480.62
Transferencias, Asignaciones, Subsidios y Otras Ayudas	19,298.00	0.00	0.00
Bienes Muebles, Inmuebles e Intangibles	10,724,000.00	10,038,199.39	10,038,199.39
Inversión Pública	0.00	0.00	0.00
Inversiones Financieras y Otras Provisiones	0.00	0.00	0.00
Participaciones y Aportaciones	0.00	0.00	0.00
Deuda Pública	0.00	0.00	0.00
Total de las operaciones	0.00	(393,625.10)	(393,625.10)

EDUARDO ZUBIETA MARCO

DIRECTOR GENERAL
INFOCAM

FRANCISCO JOSE CASTRO AZAR

DIRECTOR ADMINISTRATIVO
INFOCAM



CUENTA PÚBLICA 2023
Indicadores de Postura Fiscal
Del 1o. de enero al 31 de diciembre de 2023
(Cifras en Pesos)

ENTE PÚBLICO: INSTITUTO DE INFORMACIÓN ESTADÍSTICA, GEOGRÁFICA Y CATASTRAL DEL ESTADO DE CAMPECHE

Concepto	Estimado/Aprobado	Devengado	Recaudado/Pagado ³
I. Ingresos Presupuestarios (I=1+2)	28,370,500.00	27,758,208.09	27,758,208.09
1. Ingresos del Gobierno de la Entidad Federativa ¹	0.00	0.00	0.00
2. Ingresos del Sector Paraestatal ¹	28,370,500.00	27,758,208.09	27,758,208.09
II. Egresos Presupuestarios (II=3+4)	28,370,500.00	28,151,833.19	28,151,833.19
3. Egresos del Gobierno de la Federativa ²	0.00	0.00	0.00
4. Egresos del Sector Paraestatal ²	28,370,500.00	28,151,833.19	28,151,833.19
III. Balance Presupuestario (Superávit o Déficit) (III=I - II)	0.00	(393,625.10)	(393,625.10)

Concepto	Estimado/Aprobado	Devengado	Recaudado/Pagado ³
III. Balance presupuestario (Superávit o Déficit)	0.00	(393,625.10)	(393,625.10)
IV. Intereses, Comisiones y Gastos de la Deuda	0.00	0.00	0.00
V. Balance Primario (Superávit o Déficit) (V= III + IV)	0.00	(393,625.10)	(393,625.10)

Concepto	Estimado/Aprobado	Devengado	Recaudado/Pagado ³
A. Financiamiento	0.00	0.00	0.00
B. Amortización de la deuda	0.00	0.00	0.00
C. Financiamiento Neto	0.00	0.00	0.00

1. Los Ingresos que se presentan son los ingresos presupuestarios totales sin incluir los ingresos por financiamientos. Los Ingresos del Gobierno de la Entidad Federativa corresponden a los del Poder Ejecutivo, Legislativo Judicial y Autónomos

2. Los egresos que se presentan son los egresos presupuestarios totales sin incluir los egresos por amortización. Los egresos del Gobierno de la Entidad Federativa corresponden a los del Poder Ejecutivo, Legislativo, Judicial y Organos Autónomos

3. Para Ingresos se reportan los ingresos recaudados; para egresos se reportan los egresos pagados

EDUARDO ZUBIETA MARCO

DIRECTOR GENERAL
INFOCAM

FRANCISCO JOSE CASTRO AZAR

DIRECTOR ADMINISTRATIVO
INFOCAM

Información Programática

**Instituto de Información Estadística, Geográfica y
Catastral del Estado de Campeche**

EJERCICIO 2023



CUENTA PÚBLICA 2023
Gasto por Categoría Programática
Del 1o. de enero al 31 de diciembre de 2023
(Cifras en Pesos)

ENTE PÚBLICO: INSTITUTO DE INFORMACIÓN ESTADÍSTICA, GEOGRÁFICA Y CATASTRAL DEL ESTADO DE CAMPECHE

Concepto	Egresos					Subejercicio 6 = (3 - 4)
	Aprobado 1	Ampliaciones/ (Reducciones) 2	Modificado 3 = (1 + 2)	Devengado 4	Pagado 5	
Programas	28,370,500.00	822,111.46	29,192,611.46	28,151,833.19	28,151,833.19	1,040,778.27
Subsidios: Sector Social y Privado o Entidades Federativas y Municipios	0.00	0.00	0.00	0.00	0.00	0.00
Sujetos a Reglas de Operación	0.00	0.00	0.00	0.00	0.00	0.00
Otros Subsidios	0.00	0.00	0.00	0.00	0.00	0.00
Desempeño de la Funciones	28,370,500.00	822,111.46	29,192,611.46	28,151,833.19	28,151,833.19	1,040,778.27
Prestación de Servicios Públicos	0.00	0.00	0.00	0.00	0.00	0.00
Provisión de Bienes Públicos	0.00	0.00	0.00	0.00	0.00	0.00
Planeación, seguimiento y evaluación de políticas públicas	28,370,500.00	822,111.46	29,192,611.46	28,151,833.19	28,151,833.19	1,040,778.27
Promoción y fomento	0.00	0.00	0.00	0.00	0.00	0.00
Regulación y supervisión	0.00	0.00	0.00	0.00	0.00	0.00
Funciones de las Fuerzas Armadas (Únicamente Gobierno Federal)	0.00	0.00	0.00	0.00	0.00	0.00
Específicos	0.00	0.00	0.00	0.00	0.00	0.00
Proyectos de Inversión	0.00	0.00	0.00	0.00	0.00	0.00
Administrativos y de Apoyo	0.00	0.00	0.00	0.00	0.00	0.00
Apoyo al proceso presupuestario y para mejorar la eficiencia Institucional	0.00	0.00	0.00	0.00	0.00	0.00
Apoyo a la función pública y al mejoramiento de la función	0.00	0.00	0.00	0.00	0.00	0.00
Operaciones Ajenas	0.00	0.00	0.00	0.00	0.00	0.00
Compromisos	0.00	0.00	0.00	0.00	0.00	0.00
Obligaciones de Cumplimiento de resolución jurisdiccional	0.00	0.00	0.00	0.00	0.00	0.00
Desastres Naturales	0.00	0.00	0.00	0.00	0.00	0.00
Obligaciones	0.00	0.00	0.00	0.00	0.00	0.00
Pensiones y Jubilaciones	0.00	0.00	0.00	0.00	0.00	0.00
Aportaciones a la seguridad social	0.00	0.00	0.00	0.00	0.00	0.00
Aportaciones a fondos de estabilización	0.00	0.00	0.00	0.00	0.00	0.00
Aportaciones a fondos de inversión y reestructura de pensiones	0.00	0.00	0.00	0.00	0.00	0.00
Programas de Gasto Federalizado (Gobierno Federal)	0.00	0.00	0.00	0.00	0.00	0.00
Gasto Federalizado	0.00	0.00	0.00	0.00	0.00	0.00
Participaciones a entidades federativas y municipios	0.00	0.00	0.00	0.00	0.00	0.00
Costo financiero, deuda o apoyos a deudores y ahorradores de la banca	0.00	0.00	0.00	0.00	0.00	0.00
Adeudos de ejercicios fiscales anteriores	0.00	0.00	0.00	0.00	0.00	0.00
Total Del Gasto	28,370,500.00	822,111.46	29,192,611.46	28,151,833.19	28,151,833.19	1,040,778.27

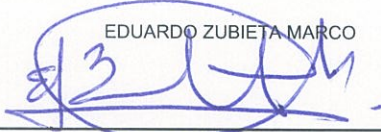
 EDUARDO ZUBIETA MARCO
 DIRECTOR GENERAL
 INFOCAM

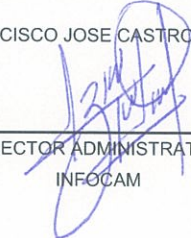
 FRANCISCO JOSE CASTRO AZAR
 DIRECTOR ADMINISTRATIVO
 INFOCAM



"2024, Año del XXV Aniversario de la Inscripción de la Ciudad Histórica Fortificada de Campeche en la Lista de Patrimonio Mundial de la UNESCO"

Núm. Oficio: INFOCAM.DG/044/2024.

Asunto: Reporte de Programas y Proyectos de Inversión.

San Francisco de Campeche, Cam., a 23 de enero de 2024.

AUDITORÍA SUPERIOR DEL ESTADO DE CAMPECHE PRESENTE

Por este medio informo que el Instituto de Información Estadística, Geográfica y Catastral del Estado de Campeche, en el "Periodo comprendido del 1 de enero al 31 de diciembre del año 2023", generó la siguiente información:

INSTITUTO DE INFORMACION ESTADISTICA GEOGRAFICA Y CATASTRAL DEL ESTADO DE CAMPECHE					
		REPORTE DE PROGRAMAS Y PROYECTOS DE INVERSIÓN PERÍODO DEL 1 DE ENERO AL 31 DE DICIEMBRE DE 2023			
FECHA DE CONTRATO	ACTO JURIDICO	FECHA DE INICIO DE VIGENCIA	FECHA DE TERMINO DE VIGENCIA	MONTO TOTAL, BIEN, SERVICIO O RECURSO	PROVEEDOR
21/07/2023	"PROYECTO DE MODERNIZACIÓN CATASTRAL DEL ESTADO DE CAMPECHE". SERVICIO DE DESARROLLO DEL MÓDULO GENERADOR DE ENCUESTAS PARA FACILITAR LA CREACIÓN, CAPTURA Y EXPORTACIÓN DE INFORMACIÓN DE ENCUESTAS EN LÍNEA Y FUERA DE LÍNEA.	21/07/2023	18/12/2023	\$ 1,950,000.00	MARÍA ISABEL ACOSTA PECH
21/07/2023	"PROYECTO DE MODERNIZACIÓN CATASTRAL DEL ESTADO DE CAMPECHE". ADQUISICIÓN DE EQUIPAMIENTO INFORMÁTICO DIVERSO, SERVIDORES CON TECNOLOGÍA DE HIPERCONVERGENCIA (HCI) PARA EL SITE DEL INFOCAM Y UN VEHÍCULO AEREO NO TRIPULADO (VANT) Y EQUIPO DE FOTOGRAMETRÍA Y PROCESAMIENTO.	21/07/2023	04/10/2023	\$ 7,989,239.00	ESTRATEGIAS DE TECNOLOGIA CORPORATIVA. SA DE C.V.
TOTAL				\$9,939,239.00	

Sin otro particular, aprovecho la ocasión para enviarle un cordial saludo.

ATENTAMENTE

EDUARDO ZUBIETA MARCO DIRECTOR GENERAL DEL INFOCAM

C.c.p. Archivo.





**GOBIERNO
DE TODOS**



INFOCAM
GOBIERNO DEL ESTADO
DE CAMPECHE

"2024, Año del XXV Aniversario de la Inscripción de la Ciudad Histórica Fortificada de Campeche en la Lista de Patrimonio Mundial de la UNESCO"

Núm. Oficio: INFOCAM.DG/048/2024.

Asunto: Indicadores de Resultados

San Francisco de Campeche, Cam., a 23 de enero de 2024.

**AUDITORÍA SUPERIOR DEL ESTADO DE CAMPECHE
P R E S E N T E**

Por este medio adjunto reportes de Resultados de los Indicadores Estratégicos y de Gestión de los Programas 013 Planeación Estratégica e Innovación Gubernamental y 005 Fondo de Aportaciones para el Fortalecimiento de las Entidades Federativas (FAFEF), correspondiente al periodo del "1 de enero al 31 de diciembre del año 2023", de las Direcciones del Instituto de Información Estadística, Geográfica y Catastral del Estado de Campeche.

Sin otro particular, aprovecho la ocasión para enviarle un cordial saludo.

ATENTAMENTE

EDUARDO ZUBIETA MARCO
DIRECTOR GENERAL DEL INFOCAM

C.c.p. Archivo.



GOBIERNO DEL ESTADO DE CAMPECHE
SECRETARÍA DE LA CONTRALORÍA
Presupuesto de Egresos 2023



Evaluación del Presupuesto Basado en Resultados (PbR)
Resultado de los Indicadores Estratégicos y de Gestión

Trimestre: Octubre - Diciembre

PAGINAS: 1/3

DATOS DEL PROGRAMA

Ramo Administrativo: 24 Organismos Públicos Descentralizados
Denominación del Programa: 013 Planeación Estratégica e Innovación Gubernamental

Orden	Objetivo	Nombre del Indicador	Fórmula	Tip/Dim/Fre	U. de M.	Meta Programada del Trimestre			Resultado Alcanzado del Trimestre			Unidad Responsable del Programa	Causas de desviación	Resultado Acumulado al Trimestre
						Variable 1	Variable 2	Meta	Variable 1	Variable 2	Resultado			Resultado
C444	Asesoramiento, entrega de instrumentos de análisis, interpretación y evaluación de información estadística para promover la mejor toma de decisiones elaborados	0592 Índice de Desempeño Estadístico	$(0.35 \times \text{Asesoría Técnica}) + (0.35 \times \text{Base de Datos}) + (0.30 \times \text{Productos Estadísticos})$	GESTION/Eficacia/Trimestral	576 Índice	1.00	0.00	1.00	1.00		1.00	Dirección de Estadística		4.00
C444.A448	Asesoramiento técnico a las dependencias en la generación, interpretación y presentación de herramientas de análisis estadístico para una adecuada toma de decisiones	0618 Porcentaje de asesorías técnicas y apoyo de evaluaciones	$(\text{Número de solicitudes de asesoría y apoyo técnico realizado} / \text{Número de solicitudes y apoyo técnico solicitado}) \times 100$	GESTION/Eficacia/Trimestral	433 Por ciento	15.00	15.00	100.00	15.00	15.00	100.00	Dirección de Estadística		100.00
C444.A450	Actualización, integración y mantenimiento a las bases de datos que conforman el sistema de información	0616 Porcentaje de actualizaciones de bases de datos de interés estatal	$(\text{Número de bases de datos en el sistema de información estadística actualizadas} / \text{Número total de bases de datos dentro del sistema de información estadística del instituto}) \times 100$	GESTION/Eficacia/Trimestral	433 Por ciento	25.00	25.00	100.00	25.00	25.00	100.00	Dirección de Estadística		100.00
C444.A487	Elaboración de instrumentos de análisis, interpretación y evaluación de la información de interés estatal para la correcta toma de decisiones	0617 Porcentaje de productos de información estadística realizados	$(\text{Número de productos estadísticos elaborados} / \text{Número de productos estadísticos programados}) \times 100$	GESTION/Eficacia/Trimestral	433 Por ciento	3.00	3.00	100.00	3.00	3.00	100.00	Dirección de Estadística		100.00
C444.A491	Acciones para la igualdad entre mujeres y hombres	0617 Porcentaje de acciones para la igualdad entre mujeres y hombres	$(\text{Número de acciones para la igualdad entre mujeres y hombres realizadas} / \text{Número de acciones para la igualdad entre mujeres y hombres programadas}) \times 100$	GESTION/Eficacia/Trimestral	433 Por ciento	1.00	1.00	100.00	1.00	1.00	100.00	Dirección de Estadística		100.00
C539	Actividades de recolección, adaptación y entrega de información para la alimentación de los sistemas de información gestionados conforme a las necesidades de las diferentes áreas administrativas pertenecientes al INFOCAM realizadas	0190 Variación porcentual de actividades realizadas en geomática	$(\text{Total de actividades realizadas de Geomática en el año actual} / \text{Total de actividades solicitadas de Geomática en el año anterior}) - 1) \times 100$	GESTION/Eficacia/Trimestral	433 Por ciento	9.00	9.00	0.00	9.00	9.00	0.00	Dirección de Geomática		0.00
C539.A548	Recibir, procesar e incorporar datos espaciales en los diferentes sistemas pertenecientes a la entidad para contar con información actualizada y veraz	0614 Porcentaje de capas de información espacial georeferenciadas	$(\text{Total de capas de información espacial georeferenciada entregadas} / \text{Total de capas de información espacial georeferenciada solicitadas}) \times 100$	GESTION/Eficacia/Trimestral	433 Por ciento	3.00	3.00	100.00	3.00	3.00	100.00	Dirección de Geomática		100.00
C539.A551	Actualización, modificación, adaptación y corrección de todos los sistemas dependientes del INFOCAM, para resolver las necesidades de los usuarios	0221 Porcentaje de actualizaciones y/o modificaciones realizadas a los servicios alojados en los servidores del INFOCAM	$(\text{Total de actualizaciones o modificaciones realizadas} / \text{Total de actualizaciones o modificaciones solicitadas}) \times 100$	GESTION/Eficacia/Trimestral	433 Por ciento	3.00	3.00	100.00	3.00	3.00	100.00	Dirección de Geomática		100.00
C539.A556	Soporte técnico a todas las funciones de las TICs dentro de los sistemas que opera INFOCAM	0615 Porcentaje de solicitudes de soporte técnico atendidas	$(\text{Total de solicitudes de soporte técnico atendidas} / \text{Total de solicitudes de soporte técnico recibidas}) \times 100$	GESTION/Eficacia/Trimestral	433 Por ciento	3.00	3.00	100.00	3.00	3.00	100.00	Dirección de Geomática		100.00

rptResultadoIndicadores

FECHA: 24/01/2024 03:05:40 p. m.



GOBIERNO DEL ESTADO DE CAMPECHE
SECRETARÍA DE LA CONTRALORÍA
Presupuesto de Egresos 2023



Evaluación del Presupuesto Basado en Resultados (PbR)
Resultado de los Indicadores Estratégicos y de Gestión

Trimestre: Octubre - Diciembre

PAGINAS: 2/3

C599	Capacitación, asesoramiento y acompañamiento a los catastros municipales, para mantener actualizada la base catastral generada	0594 Índice de Desempeño Catastral	(0.25*Porcentaje de Solicitudes Atendidas) + (0.25*Comprobantes de Domicilio Emiidos) + (0.25*Porcentaje de Solicitudes de Información) + (0.25*Porcentaje de Capacitaciones Brindadas)	GESTION/Eficacia/Trim estral	576 Índice	1.00	0.00	1.00	1.00	1.00	1.00	Dirección de Geografía y Catastro	4.00
C599 A605	Atención a solicitudes de los catastros municipales para coadyuvar con generación y actualización de la cartografía dentro del sistema de gestión catastral	0619 Porcentaje de solicitudes de catastros municipales atendidas	(Número de solicitudes de catastros municipales atendidas / Total de solicitudes de catastros municipales recibidas) x100	GESTION/Eficacia/Trim estral	433 Por ciento	2.00	2.00	100.00	2.00	2.00	100.00	Dirección de Geografía y Catastro	100.00
C599 A633	Generación en conjunto con los municipios del comprobante domiciliario catastral, brindando certeza geográfica al ciudadano y actualizando el inventario de la propiedad raíz, contribuyendo al fortalecimiento del sistema estatal de información	0624 Porcentaje de los comprobantes domiciliarios catastrales emiidos en apoyo a los municipios	(Total de CDC en apoyo a los municipios emiidos en el año / Total de CDC en apoyo a los municipios solicitados) x100	GESTION/Eficacia/Trim estral	433 Por ciento	800.00	800.00	100.00	800.00	800.00	100.00	Dirección de Geografía y Catastro	100.00
C599 A635	Atención a solicitudes de los de las dependencias gubernamentales en materia catastral para brindar certeza geográfica a las diferentes acciones de gobierno	0613 Porcentaje de solicitudes de información catastral atendidos	(Total de solicitudes de dependencias atendidas / Total de solicitudes de dependencias recibidas) x100	GESTION/Eficacia/Trim estral	433 Por ciento	5.00	5.00	100.00	5.00	5.00	100.00	Dirección de Geografía y Catastro	100.00
C599 A638	Capacitación al personal de los catastros municipales en el uso del sistema de gestión catastral, para generar y mantener actualizada la cartografía básica del estado a nivel predio	0623 Porcentaje de capacitaciones y apoyo técnico brindado a los catastros municipales	(Total de capacitaciones y apoyo técnico brindado a los catastros municipales / Total de capacitaciones y apoyo técnico programados para los catastros municipales) x100	GESTION/Eficacia/Trim estral	433 Por ciento	5.00	5.00	100.00	5.00	5.00	100.00	Dirección de Geografía y Catastro	100.00
C599 A640	Actividades en beneficio de las personas con discapacidad	0018 Porcentaje de acciones en beneficio de las personas con discapacidad	(Número de acciones en beneficio de las personas con discapacidad realizadas / Número de acciones en beneficio de las personas con discapacidad programadas) x100	GESTION/Eficacia/Trim estral	433 Por ciento	0.00	0.00	0.00	0.00	0.00	0.00	Dirección de Geografía y Catastro	100.00
C722	Estudios de análisis territorial georreferenciados, información geográfica de interés estatal actualizado y entregado	0593 Índice de Desempeño Multifinalitario	(0.5*Actualización del territorio urbano) + (0.3*Estudios de análisis realizados) + (0.2*Solicitudes de zonas sobrevoladas)	GESTION/Eficacia/Trim estral	576 Índice	1.00	0.00	1.00	1.00	1.00	1.00	Dirección de Análisis Multifinalitario	3.87
C722 A725	Realizar estudios de información geográfica para la planeación, diseño, implementación y evaluación de las acciones y proyectos de los tres órdenes del gobierno	0621 Porcentaje de estudios de análisis multifinalitario realizados	(Número de estudios realizados / Total de estudios solicitados) x100	GESTION/Eficacia/Trim estral	433 Por ciento	3.00	3.00	100.00	3.00	3.00	100.00	Dirección de Análisis Multifinalitario	100.00
C722 A727	Atención a las peticiones de organismos y dependencias de los tres órdenes de gobierno en materia de vuelos para proveer de información multifinalitaria a los solicitantes	0622 Porcentaje de solicitudes de zonas sobrevoladas	(Número de solicitudes de zonas sobrevoladas realizadas / Total de solicitudes de zonas para sobrevuelo recibidas) x100	GESTION/Eficacia/Trim estral	433 Por ciento	2.00	2.00	100.00	2.00	2.00	100.00	Dirección de Análisis Multifinalitario	100.00
C722 A731	Actualización y/o generación de información geográfica de la plataforma del Sistema de Gestión Catastral del Estado	0620 Porcentaje de la actualización del territorio urbano	(Total de actualizaciones de la información territorial urbana en el año / Total de actualizaciones de la información territorial urbana programada) x100	GESTION/Eficacia/Trim estral	433 Por ciento	5.00	5.00	100.00	5.00	5.00	100.00	Dirección de Análisis Multifinalitario	94.73
C766	Acompañamiento legal a las unidades administrativas del INFOCAM proporcionado	0595 Índice de Desempeño Jurídico	(0.6*Instrumentos Jurídicos) + (0.4*Solicitudes de carácter legal solicitadas)	GESTION/Eficacia/Trim estral	576 Índice	1.00	0.00	1.00	1.00	1.00	1.00	Dirección Jurídica	4.00
C766 A767	Atención a las solicitudes de carácter legal del sector público para contribuir con información que genere certeza jurídica y geográfica	0625 Porcentaje de solicitudes de carácter legal atendidas	(Número de solicitudes de carácter legal atendidas / Total de solicitudes de carácter legal recibidas) x100	GESTION/Eficacia/Trim estral	433 Por ciento	2.00	2.00	100.00	2.00	2.00	100.00	Dirección Jurídica	100.00

rptResultadoIndicadores

FECHA: 24/01/2024 03:05:40 p. m.



GOBIERNO DEL ESTADO DE CAMPECHE
SECRETARÍA DE LA CONTRALORÍA
Presupuesto de Egresos 2023



Evaluación del Presupuesto Basado en Resultados (PbR)
Resultado de los Indicadores Estratégicos y de Gestión

Trimestre: Octubre - Diciembre

PAGINAS: 3/3

C766 A768

Generación de instrumentos jurídicos que coadyuven en la consecución de los fines del INFOCAM

0626 Porcentaje de instrumentos jurídicos generados

(Número de instrumentos jurídicos elaborados / Número de solicitudes que requirieron un instrumento jurídico) x100

GESTION/Eficacia/Trim: 433 Por ciento

4.00

4.00

100.00

4.00

4.00

100.00 Dirección Jurídica

100.00

ING FRANCISCO JOSE CASTRO AZAR
DIRECTOR ADMINISTRATIVO DEL
INFOCAM
Enlace Responsable

EDUARDO ZUBIETA MARCO
DIRECTOR GENERAL DEL INFOCAM
Titular del Organismo Centralizado o
Entidad Paraestatal



GOBIERNO DEL ESTADO DE CAMPECHE
SECRETARÍA DE LA CONTRALORÍA
Presupuesto de Egresos 2023
Evaluación del Presupuesto Basado en Resultados (PbR)
Resultado de los Indicadores Estratégicos y de Gestión



PAGINAS: 1/1

Trimestre: Octubre - Diciembre

DATOS DEL PROGRAMA

Ramo Administrativo:

24 Organismos Públicos Descentralizados

Denominación del Programa:

005 Fondo de Aportaciones para el Fortalecimiento de las Entidades Federativas (FAFEF)

Orden	Objetivo	Nombre del Indicador	Fórmula	Tip/Dim/Fre	U. de M.	Meta Programada del Trimestre			Resultado Alcanzado del Trimestre			Unidad Responsable del Programa	Causas de desviación	Resultado Acumulado al Trimestre
						Variable 1	Variable 2	Meta	Variable 1	Variable 2	Resultado			Resultado
C1662	Actividades de recolección, adaptación y entrega de información para la alimentación de los sistemas de información gestionados conforme a las necesidades de las diferentes áreas administrativas pertenecientes al INFOCAM realizadas	0190 Variación porcentual de actividades realizadas en geomática	$[(\text{Total de actividades realizadas de Geomática en el año actual} / \text{Total de actividades solicitadas de Geomática en el año anterior}) - 1] \times 100$	GESTION/Eficacia/Trimestral	433 Por ciento	0.00	0.00	0.00	1.00	1.00	0.00	Dirección de Geomática		0.00
C1662 A1666	Actualización, modificación, adaptación y corrección de todos los sistemas dependientes del INFOCAM, para resolver las necesidades de los usuarios	0221 Porcentaje de actualizaciones y/o modificaciones realizadas a los servicios alojados en los servidores del INFOCAM	$(\text{Total de actualizaciones o modificaciones realizadas} / \text{Total de actualizaciones o modificaciones solicitadas}) \times 100$	GESTION/Eficacia/Trimestral	433 Por ciento	0.00	0.00	0.00	1.00	1.00	100.00	Dirección de Geomática		100.00

ING. FRANCISCO JOSÉ CASTRO AZAR
DIRECTOR ADMINISTRATIVO DEL
INFOCAM
Enlace Responsable

EDUARDO ZUBIETA MARCO
DIRECTOR GENERAL DEL INFOCAM
Titular del Organismo Centralizado o
Entidad Paraestatal

Anexos



Instituto de Información Estadística, Geográfica y
Catastral del Estado de Campeche

EJERCICIO 2023





CUENTA PÚBLICA 2023
Relación de Cuentas Bancarias productivas específicas

ENTE PÚBLICO: INSTITUTO DE INFORMACIÓN ESTADÍSTICA, GEOGRÁFICA Y CATASTRAL DEL ESTADO DE CAMPECHE

Fondo Programa o Convenio	Datos de la Cuenta	
	Institución Bancaria	Número de Cuenta
Presupuesto Aprobado, Recurso Estatales	BANAMEX	2050700063736054
Convenio de Colaboración Administrativa en materia de Impuesto Predial	BANAMEX	2050700678950351
Servicios Catastrales y otros Ingresos	BANAMEX	2050700618849888
Servicios Catastrales y otros Ingresos	BBVA BANCOMER	2050001091130379
Servicios Catastrales y otros Ingresos	BBVA BANCOMER	2050001129378087
Servicios Catastrales y otros Ingresos	BBVA BANCOMER	2050015844490508
Programa de Modernización Catastral 2023	BBVA BANCOMER	2050001205844286

EDUARDO ZUBIETA MARCO

DIRECTOR GENERAL
INFOCAM

FRANCISCO JOSE CASTRO AZAR

DIRECTOR ADMINISTRATIVO
INFOCAM



CUENTA PÚBLICA 2023
Formato del Ejercicio y Destino de Gasto Federalizado y Reintegros

ENTE PÚBLICO: INSTITUTO DE INFORMACIÓN ESTADÍSTICA, GEOGRÁFICA Y CATASTRAL DEL ESTADO DE CAMPECHE

Formato del ejercicio y destino de gasto federalizado y reintegros Anual				
Programa o Fondo	Destino de los Recursos	Ejercicio		Reintegro
		DEVENGADO	PAGADO	
PROGRAMA EJECUTIVO DE MODERNIZACIÓN CATASTRAL 2023	Servicio de desarrollo del modulo de generador de encuestas en linea y fuera de linea y la adquisición de equipo informático diverso para el fortalecimiento de las oficinas catastrales, así como adquisición de servidores de hiperconvergencia y unidades de almacenamiento para el SITE del INFOCAM y un vehículo no tripulado y accesorios para realizar actualizaciones de la cartografía.	9,939,239.00	9,939,239.00	0.00

EDUARDO ZUBIETA MARCO

DIRECTOR GENERAL
INFOCAM

FRANCISCO JOSE CASTRO AZAR

DIRECTOR ADMINISTRATIVO
INFOCAM



"2024, Año del XXV Aniversario de la Inscripción de la Ciudad Histórica Fortificada de Campeche en la Lista de Patrimonio Mundial de la UNESCO"

Núm. Oficio: INFOCAM.DG/149/2024.

Asunto: Reporte Esquemas Bursátiles y de Coberturas Financieros

San Francisco de Campeche, Cam., a 08 de febrero de 2024.

AUDITORÍA SUPERIOR DEL ESTADO DE CAMPECHE PRESENTE

Por este medio informo que el Instituto de Información Estadística, Geográfica y Catastral del Estado de Campeche, en el "Período del 1 de enero al 31 de diciembre del año 2023", no generó información referente a "Esquemas Bursátiles y de Coberturas Financieras".

INSTITUTO DE INFORMACION ESTADISTICA GEOGRAFICA Y CATASTRAL DEL ESTADO DE CAMPECHE		
REPORTE DE ESQUEMAS BURSÁTILES Y DE COBERTURAS FINANCIERAS		
PERIODO DEL 1 DE ENERO AL 31 DE DICIEMBRE DE 2023		
	GOBIERNO DE TODOS	INFOCAM GOBIERNO DEL ESTADO DE CAMPECHE
PERÍODO	MONTO	COMENTARIO
EL INSTITUTO DE INFOMACIÓN ESTADÍSTICA, GEOGRÁFICA Y CATASTRAL DEL ESTADO DE CAMPECHE, NO GENERÓ OPERACIONES BURSATILES Y COBERTURAS FINANCIERAS EN EL EJERCICIO DE 2023.		

Sin otro particular, aprovecho la ocasión para enviarle un cordial saludo.

ATENTAMENTE
Eduardo Zubieta Marco
DIRECTOR GENERAL DEL INFOCAM

C.c.p. Archivo.





CUENTA PÚBLICA 2023
Clasificación Económica de los Ingresos, de los Gastos y del Financiamiento
Versión Analítica
Del 1o. de enero al 31 de diciembre de 2023
(Cifras en Pesos)

ENTE PÚBLICO: INSTITUTO DE INFORMACIÓN ESTADÍSTICA, GEOGRÁFICA Y CATASTRAL DEL ESTADO DE CAMPECHE

Código	Concepto	Importe
1	INGRESOS	
1.1	INGRESOS CORRIENTES	3,549,432.42
1.1.1	Impuestos	0.00
1.1.1.1	Impuestos sobre el ingreso, las utilidades y las ganancias de capital	0.00
1.1.1.1.1	De personas físicas	0.00
1.1.1.1.2	De empresas y otras corporaciones (personas morales)	0.00
1.1.1.1.3	No clasificables	0.00
1.1.1.2	Impuestos sobre nómina y la fuerza de trabajo	0.00
1.1.1.3	Impuestos sobre la propiedad	0.00
1.1.1.4	Impuestos sobre los bienes y servicios	0.00
1.1.1.5	Impuestos sobre el comercio y las transacciones internacionales/comercio exterior	0.00
1.1.1.6	Impuestos ecológicos	0.00
1.1.1.7	Impuestos a los rendimientos petroleros	0.00
1.1.1.8	Otros Impuestos	0.00
1.1.1.9	Accesorios	0.00
1.1.2	Contribuciones a la Seguridad Social	0.00
1.1.2.1	Contribuciones de los empleados	0.00
1.1.2.2	Contribuciones de los empleadores	0.00
1.1.2.3	Contribuciones de los trabajadores por cuenta propia o no empleados	0.00
1.1.2.4	Contribuciones no clasificables	0.00
1.1.3	Contribuciones de Mejoras	0.00
1.1.4	Derechos y Productos y Aprovechamientos Corrientes	0.00
1.1.4.1	Derechos no incluidos en otros conceptos	0.00
1.1.4.2	<i>Productos corrientes no incluidos en otros conceptos</i>	0.00
1.1.4.3	Aprovechamientos corrientes no incluidos en otros conceptos	0.00
1.1.5	Rentas de la Propiedad	0.00
1.1.5.1	Intereses	0.00
1.1.5.1.1	Internos	0.00
1.1.5.1.2	Externos	0.00
1.1.5.2	Dividendos y retiros de las cuasisociedades	0.00
1.1.5.3	Arrendamientos de tierras y terrenos	0.00
1.1.5.4	Otros	0.00
1.1.6	Ventas de Bienes y Servicios de Entidades del Gobierno General/Ingreso de Explotación de Entidades EmpresCalibries	3,549,432.42
1.1.6.1	Ventas de establecimientos no de mercado	3,549,432.42
1.1.6.2	Ventas de establecimientos de mercado	0.00
1.1.6.3	Derechos administrativos	0.00
1.1.7	Subsidios y Subvenciones Recibidos por Entidades EmpresCalibries Públicas	0.00
1.1.7.1	Subsidios y Subvenciones recibidos por entidades empresCalibries públicas no financieras	0.00
1.1.7.2	Subsidios y Subvenciones recibidos por entidades empresCalibries públicas financieras	0.00
1.1.8	Transferencias, Asignaciones y Donativos Corrientes Recibidos	0.00
1.1.8.1	Del sector privado	0.00
1.1.8.2	Del sector público	0.00
1.1.8.2.1	De la Federación	0.00
1.1.8.2.2	De Entidades Federativas	0.00
1.1.8.2.3	De Municipios	0.00
1.1.8.3	Del sector externo	0.00
1.1.8.3.1	De gobiernos extranjeros	0.00
1.1.8.3.2	De organismos internacionales	0.00
1.1.8.3.3	Del sector privado externo	0.00
1.1.9	Participaciones	0.00
1.2	INGRESOS DE CAPITAL	0.00
1.2.1	Venta (Disposición) de Activos	0.00
1.2.1.1	Venta de activos fijos	0.00
1.2.1.2	Venta de objetos de valor	0.00
1.2.1.3	Venta de activos no producidos	0.00
1.2.2	Disminución de Existencias	0.00
1.2.2.1	Materiales y suministros	0.00
1.2.2.2	Materias Primas	0.00
1.2.2.3	Trabajos en curso	0.00
1.2.2.4	Bienes terminados	0.00
1.2.2.5	Bienes para venta	0.00
1.2.2.6	Bienes en tránsito	0.00
1.2.2.7	Existencia de material de seguridad y defensa	0.00
1.2.3	Incremento de la Depreciación, Amortización, Estimaciones y Provisiones Acumuladas	0.00
1.2.3.1	Depreciación y amortización	0.00
1.2.3.2	Estimaciones por deterioro de inventarios	0.00
1.2.3.3	Otras estimaciones por pérdida o deterioro	0.00
1.2.3.4	Provisiones	0.00
1.2.4	Transferencias, Asignaciones y Donativos de Capital Recibidos	0.00
1.2.4.1	Del sector privado	0.00
1.2.4.2	Del sector público	0.00
1.2.4.2.1	De la Federación	0.00



CUENTA PÚBLICA 2023
Clasificación Económica de los Ingresos, de los Gastos y del Financiamiento
Versión Analítica
Del 1o. de enero al 31 de diciembre de 2023
(Cifras en Pesos)

Código	Concepto	Importe
1.2.4.2.2	De Entidades Federativas	0.00
1.2.4.2.3	De Municipios	0.00
1.2.4.3	Del sector externo	0.00
1.2.4.3.1	De gobiernos extranjeros	0.00
1.2.4.3.2	De organismos internacionales	0.00
1.2.4.3.3	Del sector privado externo	0.00
1.2.5	Recuperación de Inversiones Financieras Realizadas con Fines De Política	0.00
1.2.5.1	Venta de Acciones y participaciones de capital adquiridas con fines de política	0.00
1.2.5.2	Valores representativos de deuda adquiridos con fines de política	0.00
1.2.5.3	Venta de obligaciones negociables adquiridas con fines de política	0.00
1.2.5.4	Recuperación de préstamos realizados con fines de política	0.00
TOTAL DE INGRESOS		3,549,432.42
2	GASTOS	
2.1	GASTOS CORRIENTES	15,017,169.55
2.1.1	Gastos de Consumo de los Entes del Gobierno General/Gastos de Explotación de las Entidades EmpresCalibries	15,017,169.55
2.1.1.1	Remuneraciones	10,144,172.77
2.1.1.2	Compra de bienes y servicios	4,872,996.78
2.1.1.3	Variación de existencias (Disminución (+) Incremento (-))	0.00
2.1.1.4	Depreciación y amortización	0.00
2.1.1.5	Estimaciones por deterioro de inventarios	0.00
2.1.1.6	Impuestos sobre los productos, la producción y las importaciones de las entidades empresCalibries	0.00
2.1.2	Prestaciones de la Seguridad Social	0.00
2.1.3	Gastos de la Propiedad	0.00
2.1.3.1	Intereses	0.00
2.1.3.1.1	Intereses de la deuda interna	0.00
2.1.3.1.2	Intereses de la deuda externa	0.00
2.1.3.2	Gastos de la propiedad distintos de intereses	0.00
2.1.3.2.1	Dividendos y retiros de las cuasisociedades	0.00
2.1.3.2.2	Arrendamientos de tierras y terrenos	0.00
2.1.4	Subsidios y Subvenciones a Empresas	0.00
2.1.4.1	A entidades empresCalibries del sector privado	0.00
2.1.4.1.1	A entidades empresCalibries no financieras	0.00
2.1.4.1.2	A entidades empresCalibries financieras	0.00
2.1.4.2	A entidades empresCalibries del sector público	0.00
2.1.4.2.1	A entidades empresCalibries no financieras	0.00
2.1.4.2.2	A entidades empresCalibries financieras	0.00
2.1.5	Transferencias, Asignaciones y Donativos Corrientes Otorgados	0.00
2.1.5.1	Al sector privado	0.00
2.1.5.2	Al sector público	0.00
2.1.5.2.1	A la Federación	0.00
2.1.5.2.2	A las Entidades Federativas	0.00
2.1.5.2.3	A los Municipios	0.00
2.1.5.3	Al sector externo	0.00
2.1.5.3.1	A gobiernos extranjeros	0.00
2.1.5.3.2	A organismos internacionales	0.00
2.1.5.3.3	Al sector privado externo	0.00
2.1.6	Impuesto Sobre los Ingresos, la Riqueza y Otros a las Entidades EmpresCalibries Públicas	0.00
2.1.7	Participaciones	0.00
2.1.8	Provisiones y Otras Estimaciones	0.00
2.1.8.1	Provisiones a corto plazo	0.00
2.1.8.2	Provisiones a largo plazo	0.00
2.1.8.3	Estimaciones por pérdida o deterioro a corto plazo	0.00
2.1.8.4	Estimaciones por pérdida o deterioro a largo plazo	0.00
2.2	GASTOS DE CAPITAL	10,038,199.39
2.2.1	Construcciones en Proceso	0.00
2.2.2	Activos Fijos (Formación bruta de capital fijo)	10,038,199.39
2.2.2.1	Viviendas, Edificios y Estructuras	0.00
2.2.2.1.1	Viviendas	0.00
2.2.2.1.2	Edificios no residenciales	0.00
2.2.2.1.3	Otras estructuras	0.00
2.2.2.2	Maquinaria y Equipo	7,788,905.47
2.2.2.2.1	Equipo de transporte	0.00
2.2.2.2.2	Equipo de tecnología de la información y comunicaciones	6,396,126.28
2.2.2.2.3	Otra maquinaria y equipo	1,392,779.19
2.2.2.3	Equipo de Defensa y Seguridad	0.00
2.2.2.4	Activos Biológicos Cultivados	0.00
2.2.2.4.1	Ganado para cría, leche, tiro, etc. que dan productos recurrentes	0.00
2.2.2.4.2	Arboles, cultivos y otras plantaciones que dan productos recurrentes	0.00
2.2.2.5	Activos Fijos Intangibles	2,249,293.92
2.2.2.5.1	Investigación y desarrollo	0.00
2.2.2.5.2	Exploración y evaluación minera	0.00
2.2.2.5.3	Programas de informática y bases de datos	2,249,293.92
2.2.2.5.4	Originales para esparcimiento, literarios o artísticos	0.00
2.2.2.5.5	Otros activos fijos intangibles	0.00



CUENTA PÚBLICA 2023
Clasificación Económica de los Ingresos, de los Gastos y del Financiamiento
Versión Analítica
Del 1o. de enero al 31 de diciembre de 2023
(Cifras en Pesos)

Código	Concepto	Importe								
2.2.3	Incremento de Existencias	0.00								
2.2.3.1	Materiales y suministros	0.00								
2.2.3.2	Materias primas	0.00								
2.2.3.3	Trabajos en curso	0.00								
2.2.3.4	Bienes terminados	0.00								
2.2.3.5	Bienes para venta	0.00								
2.2.3.6	Bienes en tránsito	0.00								
2.2.3.7	Existencias de materiales de seguridad y defensa	0.00								
2.2.4	Objetos de Valor	0.00								
2.2.4.1	Metales y piedras preciosas	0.00								
2.2.4.2	Antigüedades y otros objetos de arte	0.00								
2.2.4.3	Otros objetos de valor	0.00								
2.2.5	Activos no Producidos	0.00								
2.2.5.1	Activos tangibles no producidos de origen natural	0.00								
2.2.5.1.1	Tierras y Terrenos	0.00								
2.2.5.1.2	Recursos minerales y energéticos	0.00								
2.2.5.1.3	Recursos biológicos no cultivados	0.00								
2.2.5.1.4	Recursos hídricos	0.00								
2.2.5.1.5	Otros activos de origen natural	0.00								
2.2.5.2	Activos intangibles no producidos	0.00								
2.2.5.2.1	Derechos patentados	0.00								
2.2.5.2.2	Arrendamientos operativos comerciales	0.00								
2.2.5.2.3	Fondos de comercio adquiridos	0.00								
2.2.5.2.4	Otros activos intangibles no producidos	0.00								
2.2.6	Transferencias, Asignaciones y Donativos de Capital Otorgados	0.00								
2.2.6.1	Al sector privado	0.00								
2.2.6.2	Al sector público	0.00								
2.2.6.2.1	A la Federación	0.00								
2.2.6.2.2	A Entidades Federativas	0.00								
2.2.6.2.3	A Municipios	0.00								
2.2.6.3	Al sector externo	0.00								
2.2.6.3.1	A gobiernos extranjeros	0.00								
2.2.6.3.2	A organismos internacionales	0.00								
2.2.6.3.3	Al sector privado externo	0.00								
2.2.7	Inversión Financiera con Fines de Política Económica	0.00								
2.2.7.1	Acciones y participaciones de capital	0.00								
2.2.7.2	Valores representativos de deuda adquiridos con fines de política económica	0.00								
2.2.7.3	Obligaciones negociables adquiridas con fines de política económica	0.00								
2.2.7.4	Concesión de Préstamos	0.00								
TOTAL DEL GASTO		25,055,368.94								
	TOTAL DEL GASTO	25,055,368.94								
Menos	Participaciones, Intereses y Otros Gastos de la Deuda =	0.00								
	TOTAL DEL GASTO PROGRAMABLE	25,055,368.94								
<p>(1) Nota: En el rubro de "Construcciones en Proceso", se incluye el monto de los gastos incurridos en los Capítulos del COG que se describen a continuación y que fueron especificados como correspondientes al Tipo de Gasto 2 (de Capital):</p> <table><tr><td>Servicios</td><td>COG 1000 Tipo de Gasto 2</td></tr><tr><td>Personales</td><td></td></tr><tr><td>Materiales y Suministros</td><td>COG 2000 Tipo de Gasto 2</td></tr><tr><td>Servicios Generales</td><td>COG 3000 Tipo de Gasto 2</td></tr></table>			Servicios	COG 1000 Tipo de Gasto 2	Personales		Materiales y Suministros	COG 2000 Tipo de Gasto 2	Servicios Generales	COG 3000 Tipo de Gasto 2
Servicios	COG 1000 Tipo de Gasto 2									
Personales										
Materiales y Suministros	COG 2000 Tipo de Gasto 2									
Servicios Generales	COG 3000 Tipo de Gasto 2									
3	FINANCIAMIENTO									
3.1	FUENTES FINANCIERAS									
3.1.1	Disminución de Activos Financieros	(456,600.15)								
3.1.1.1	Disminución de Activos Financieros Corrientes (Circulantes)	(456,600.15)								
3.1.1.1.1	Disminución de caja y bancos (efectivos y equivalentes)	(456,600.15)								
3.1.1.1.2	Disminución de inversiones financieras de corto plazo (derechos a recibir efectivo o equivalentes)	0.00								
3.1.1.1.3	Disminución de cuentas por cobrar	0.00								
3.1.1.1.4	Disminución de documentos por cobrar	0.00								
3.1.1.1.5	Recuperación de préstamos otorgados de corto plazo	0.00								
3.1.1.1.6	Disminución de otros activos financieros corrientes	0.00								
3.1.1.2	Disminución de Activos Financieros No Corrientes	0.00								
3.1.1.2.1	Recuperación de inversiones financieras de largo plazo con fines de liquidez	0.00								
3.1.1.2.1.1	Venta de acciones y participaciones de capital	0.00								
3.1.1.2.1.2	Venta de títulos y valores representativos de deuda	0.00								
3.1.1.2.1.3	Venta de obligaciones negociables	0.00								
3.1.1.2.1.4	Recuperación de préstamos	0.00								
3.1.1.2.2	Disminución de otros activos financieros no corrientes	0.00								
3.1.2	Incremento de pasivos	0.00								
3.1.2.1	Incremento de Pasivos Corrientes	0.00								
3.1.2.1.1	Incremento de cuentas por pagar	0.00								
3.1.2.1.2	Incremento de documentos por pagar	0.00								
3.1.2.1.3	Conversión de la deuda pública a largo plazo en porción circulante	0.00								
3.1.2.1.3.1	Conversión de títulos y valores de largo plazo en corto plazo	0.00								
3.1.2.1.3.1.1	Porción de corto plazo de títulos y valores de la deuda pública interna de L.P.	0.00								
3.1.2.1.3.1.2	Porción de corto plazo de títulos y valores de la deuda pública externa de L.P.	0.00								



CUENTA PÚBLICA 2023
Clasificación Económica de los Ingresos, de los Gastos y del Financiamiento
Versión Analítica
Del 1o. de enero al 31 de diciembre de 2023
(Cifras en Pesos)

Código	Concepto	Importe
3.1.2.1.3.2	Conversión de préstamos de largo plazo en corto plazo	0.00
3.1.2.1.3.2.1	Porción a corto plazo de préstamos de la deuda pública interna de L.P.	0.00
3.1.2.1.3.2.2	Porción a corto plazo de préstamos de la deuda pública externa de L.P.	0.00
3.1.2.1.4	Incremento de otros pasivos de corto plazo	0.00
3.1.2.2	Incremento de Pasivos No Corrientes	0.00
3.1.2.2.1	Incremento de cuentas por pagar a largo plazo	0.00
3.1.2.2.2	Incremento de documentos por pagar a largo plazo	0.00
3.1.2.2.3	Colocación de títulos y valores a largo plazo	0.00
3.1.2.2.3.1	Colocación de títulos y valores de la deuda pública interna	0.00
3.1.2.2.3.2	Colocación de títulos y valores de la deuda pública externa	0.00
3.1.2.2.4	Obtención de préstamos de la deuda pública a largo plazo	0.00
3.1.2.2.4.1	Obtención de préstamos internos	0.00
3.1.2.2.4.2	Obtención de préstamos externos	0.00
3.1.2.2.5	Incremento de otros pasivos de largo plazo	0.00
3.1.3	Incremento del Patrimonio	0.00
	TOTAL FUENTES FINANCIERAS	(456,600.15)
3.2	APLICACIONES FINANCIERAS (USOS)	
3.2.1	Incremento de Activos Financieros	0.00
3.2.1.1	Incremento de Activos Financieros Corrientes (Circulantes)	0.00
3.2.1.1.1	Incremento de caja y bancos (efectivo y equivalentes)	0.00
3.2.1.1.2	Incremento de inversiones financieras de corto plazo (derechos a recibir efectivo y equivalentes)	0.00
3.2.1.1.3	Incremento de cuentas por cobrar	0.00
3.2.1.1.4	Incremento de documentos por cobrar	0.00
3.2.1.1.5	Préstamos otorgados de corto plazo	0.00
3.2.1.1.6	Incremento de otros activos financieros corrientes	0.00
3.2.1.2	Incremento de Activos Financieros No Corrientes	0.00
3.2.1.2.1	Inversiones financieras a largo plazo con fines de liquidez	0.00
3.2.1.2.1.1	Compra de acciones y participaciones de capital	0.00
3.2.1.2.1.2	Compra de títulos y valores representativos de deuda	0.00
3.2.1.2.1.3	Compra de obligaciones negociables	0.00
3.2.1.2.1.4	Concesión de préstamos	0.00
3.2.1.2.2	Incremento de otros activos financieros no corrientes	0.00
3.2.2	Disminución de Pasivos	0.00
3.2.2.1	Disminución de Pasivos Corrientes	0.00
3.2.2.1.1	Disminución de Cuentas por Pagar	0.00
3.2.2.1.2	Disminución de Documentos por Pagar	0.00
3.2.2.1.3	Amortización de la Porción Circulante de la Deuda Pública de Largo Plazo	0.00
3.2.2.1.3.1	Amortización de la porción circulante de la deuda pública de L.P. en títulos y valores	0.00
3.2.2.1.3.1.1	Amortización de la porción circulante de la deuda pública interna de L.P. en Títulos valores	0.00
3.2.2.1.3.1.2	Amortización de la porción circulante de la deuda pública externa de L.P. en títulos y valores	0.00
3.2.2.1.3.2	Amortización de la porción circulante de la deuda pública de L.P. en préstamos	0.00
3.2.2.1.3.2.1	Amortización de la porción circulante de la deuda pública interna de L.P. en préstamos	0.00
3.2.2.1.3.2.2	Amortización de la porción circulante de la deuda pública externa de L.P. en préstamos	0.00
3.2.2.1.4	Disminución de Otros Pasivos de Corto Plazo	0.00
3.2.2.2	Disminución de Pasivos no Corrientes	0.00
3.2.2.2.1	Disminución de Cuentas por Pagar a Largo Plazo	0.00
3.2.2.2.2	Disminución de Documentos por Pagar a Largo Plazo	0.00
3.2.2.2.3	Conversión de Deuda Pública de Largo Plazo en Porción Circulante	0.00
3.2.2.2.3.1	Conversión de títulos y valores de largo plazo en corto plazo	0.00
3.2.2.2.3.1.1	Porción de corto plazo de títulos y valores de la deuda pública interna	0.00
3.2.2.2.3.1.2	Porción de corto plazo de títulos y valores de la deuda pública externa	0.00
3.2.2.2.3.2	Conversión de préstamos de largo plazo en corto plazo	0.00
3.2.2.2.3.2.1	Porción a corto plazo de préstamos de la deuda pública interna	0.00
3.2.2.2.3.2.2	Porción a corto plazo de préstamos de la deuda pública externa	0.00
3.2.2.2.4	Disminución de Otros Pasivos de Largo Plazo	0.00
3.2.3	Disminución de Patrimonio	0.00
	TOTAL APLICACIONES FINANCIERAS	0.00

EDUARDO ZUBIETA MARCO

DIRECTOR GENERAL
INFOCAM

FRANCISCO JOSE CASTRO AZAR

DIRECTOR ADMINISTRATIVO
INFOCAM

CRITERIOS LDF



Instituto de Información Estadística, Geográfica y
Catastral del Estado de Campeche

EJERCICIO 2023





CUENTA PÚBLICA 2023
ENTE PÚBLICO: INSTITUTO DE INFORMACIÓN ESTADÍSTICA, GEOGRÁFICA Y CATASTRAL DEL ESTADO DE CAMPECHE
Formato 1o. Estado de Situación Financiera Detallado - LDF
Al 31 de diciembre de 2023 y 2022
(Cifras en Pesos)

Concepto	Año		Concepto	Año	
	2023	31 de diciembre 2022		2023	31 de diciembre 2022
ACTIVO			PASIVO		
Activo Circulante			Pasivo Circulante		
a. Efectivo y Equivalentes (a=a1+a2+a3+a4+a5+a6+a7)	17,049.23	473,649.38	a. Cuentas por Pagar a Corto Plazo (a=a1+a2+a3+a4+a5+a6+a7+a8+a9)	7,916.57	69,127.84
a1) Efectivo	1,549.10	1,309.72	a1) Servicios Personales por Pagar a Corto Plazo	0.00	0.00
a2) Bancos/Tesorería	15,500.13	472,339.66	a2) Proveedores por Pagar a Corto Plazo	0.00	67,716.75
a3) Bancos/Dependencias y Otros	0.00	0.00	a3) Contratistas por Obras Públicas por Pagar a Corto Plazo	0.00	0.00
a4) Inversiones Temporales (Hasta 3 meses)	0.00	0.00	a4) Participaciones y Aportaciones por Pagar a Corto Plazo	0.00	0.00
a5) Fondos con Afectación Específica	0.00	0.00	a5) Transferencias Otorgadas por Pagar a Corto Plazo	0.00	0.00
a6) Depósitos de Fondos de Terceros en Garantía y/o Administración	0.00	0.00	a6) Intereses, Comisiones y Otros Gastos de la Deuda Pública por Pagar a Corto Plazo	0.00	0.00
a7) Otros Efectivos y Equivalentes	0.00	0.00	a7) Retenciones y Contribuciones por Pagar a Corto Plazo	7,916.57	1,411.09
b. Derechos a Recibir Efectivo o Equivalentes (b=b1+b2+b3+b4+b5+b6+b7)	816.46	0.00	a8) Devoluciones de la Ley de Ingresos por Pagar a Corto Plazo	0.00	0.00
b1) Inversiones Financieras de Corto Plazo	0.00	0.00	a9) Otras Cuentas por Pagar a Corto Plazo	0.00	0.00
b2) Cuentas por Cobrar a Corto Plazo	0.00	0.00	b. Documentos por Pagar a Corto Plazo (b=b1+b2+b3)	0.00	0.00
b3) Deudores Diversos por Cobrar a Corto Plazo	813.75	0.00	b1) Documentos Comerciales por Pagar a Corto Plazo	0.00	0.00
b4) Ingresos por Recuperar a Corto Plazo	2.71	0.00	b2) Documentos con Contratistas por Obras Públicas por Pagar a Corto Plazo	0.00	0.00
b5) Deudores por Anticipos de la Tesorería a Corto Plazo	0.00	0.00	b3) Otros Documentos por Pagar a Corto Plazo	0.00	0.00
b6) Préstamos Otorgados a Corto Plazo	0.00	0.00	c. Porción a Corto Plazo de la Deuda Pública a Largo Plazo (c=c1+c2)	0.00	0.00
b7) Otros Derechos a Recibir Efectivo o Equivalentes a Corto Plazo	0.00	0.00	c1) Porción a Corto Plazo de la Deuda Pública	0.00	0.00
c. Derechos a Recibir Bienes o Servicios (c=c1+c2+c3+c4+c5)	0.00	0.00	c2) Porción a Corto Plazo de Arrendamiento Financiero	0.00	0.00
c1) Anticipo a Proveedores por Adquisición de Bienes y Prestación de Servicios a Corto Plazo	0.00	0.00	d. Títulos y Valores a Corto Plazo	0.00	0.00
c2) Anticipo a Proveedores por Adquisición de Bienes Inmuebles y Muebles a Corto Plazo	0.00	0.00	e. Pasivos Diferidos a Corto Plazo (e=e1+e2+e3)	0.00	0.00
c3) Anticipo a Proveedores por Adquisición de Bienes Intangibles a Corto Plazo	0.00	0.00	e1) Ingresos Cobrados por Adelantado a Corto Plazo	0.00	0.00
c4) Anticipo a Contratistas por Obras Públicas a Corto Plazo	0.00	0.00	e2) Intereses Cobrados por Adelantado a Corto Plazo	0.00	0.00
c5) Otros Derechos a Recibir Bienes o Servicios a Corto Plazo	0.00	0.00	e3) Otros Pasivos Diferidos a Corto Plazo	0.00	0.00
d. Inventarios (d=d1+d2+d3+d4+d5)	0.00	0.00	f. Fondos y Bienes de Terceros en Garantía y/o Administración a Corto Plazo	0.00	0.00
d1) Inventario de Mercancías para Venta	0.00	0.00	f1) Fondos en Garantía a Corto Plazo	0.00	0.00
d2) Inventario de Mercancías Terminadas	0.00	0.00	f2) Fondos en Administración a Corto Plazo	0.00	0.00
d3) Inventario de Mercancías en Proceso de Elaboración	0.00	0.00	f3) Fondos Contingentes a Corto Plazo	0.00	0.00
d4) Inventario de Materias Primas, Materiales y Suministros para Producción	0.00	0.00	f4) Fondos de Fideicomisos, Mandatos y Contratos Análogos a Corto Plazo	0.00	0.00
d5) Bienes en Tránsito	0.00	0.00	f5) Otros Fondos de Terceros en Garantía y/o Administración a Corto Plazo	0.00	0.00
e. Almacenes	0.00	0.00	f6) Valores y Bienes en Garantía a Corto Plazo	0.00	0.00
f. Estimación por Pérdida o Deterioro de Activos Circulantes (f=f1+f2)	0.00	0.00	g. Provisiones a Corto Plazo (g=g1+g2+g3)	0.00	0.00
f1) Estimaciones para Cuentas Incobrables por Derechos a Recibir Efectivo o Equivalentes	0.00	0.00	g1) Provisión para Demandas y Juicios a Corto Plazo	0.00	0.00
f2) Estimación por Deterioro de Inventarios	0.00	0.00	g2) Provisión para Contingencias a Corto Plazo	0.00	0.00
g. Otros Activos Circulantes (g=g1+g2+g3+g4)	0.00	0.00	g3) Otras Provisiones a Corto Plazo	0.00	0.00
g1) Valores en Garantía	0.00	0.00	h. Otros Pasivos a Corto Plazo (h=h1+h2+h3)	0.00	0.00
g2) Bienes en Garantía (excluye depósitos de fondos)	0.00	0.00	h1) Ingresos por Clasificar	0.00	0.00
g3) Bienes Derivados de Embargos, Decomisos, Aseguramientos y Dación en Pago	0.00	0.00	h2) Recaudación por Participar	0.00	0.00
g4) Adquisición con Fondos de Terceros	0.00	0.00	h3) Otros Pasivos Circulantes	0.00	0.00
IA. Total de Activos Circulantes (IA = a + b + c + d + e + f + g)	17,865.69	473,649.38	IIA. Total de Pasivos Circulantes (IIA = a + b + c + d + e + f + g + h)	7,916.57	69,127.84
Activo No Circulante			Pasivo No Circulante		
a. Inversiones Financieras a Largo Plazo	0.00	0.00	a. Cuentas por Pagar a Largo Plazo	0.00	0.00



CUENTA PÚBLICA 2023
ENTE PÚBLICO: INSTITUTO DE INFORMACIÓN ESTADÍSTICA, GEOGRÁFICA Y CATASTRAL DEL ESTADO DE CAMPECHE
Formato 1o. Estado de Situación Financiera Detallado - LDF
Al 31 de diciembre de 2023 y 2022
(Cifras en Pesos)

Concepto	Año		Concepto	Año	
	2023	31 de diciembre 2022		2023	31 de diciembre 2022
ACTIVO			PASIVO		
b. Derechos a Recibir Efectivo o Equivalentes a Largo Plazo	0.00	0.00	b. Documentos por Pagar a Largo Plazo	0.00	0.00
c. Bienes Inmuebles, Infraestructura y Construcciones en Proceso	0.00	0.00	c. Deuda Pública a Largo Plazo	0.00	0.00
d. Bienes Muebles	40,349,820.88	32,545,170.88	d. Pasivos Diferidos a Largo Plazo	0.00	0.00
e. Activos Intangibles	27,530,547.67	25,281,253.75	e. Fondos y Bienes de Terceros en Garantía y/o en Administración a Largo Plazo	0.00	0.00
f. Depreciación, Deterioro y Amortización Acumulada de Bienes	(29,755,656.53)	(20,854,269.12)	f. Provisiones a Largo Plazo	0.00	0.00
g. Activos Diferidos	0.00	0.00			
h. Estimación por Pérdida o Deterioro de Activos no Circulantes	0.00	0.00	IIB. Total de Pasivos No Circulantes (IIB = a + b + c + d + e + f)	0.00	0.00
i. Otros Activos no Circulantes	0.00	0.00			
IB. Total de Activos No Circulantes (IB = a + b + c + d + e + f + g + h + i)	38,124,712.02	36,972,155.51	II. Total del Pasivo (II = IIA + IIB)	7,916.57	69,127.84
I. Total del Activo (I = IA + IB)	38,142,577.71	37,445,804.89	HACIENDA PÚBLICA/ PATRIMONIO		
			IIIA. Hacienda Pública/Patrimonio Contribuido (IIIA = a + b + c)	0.00	0.00
			a. Aportaciones	0.00	0.00
			b. Donaciones de Capital	0.00	0.00
			c. Actualización de la Hacienda Pública/Patrimonio	0.00	0.00
			IIIB. Hacienda Pública/Patrimonio Generado (IIIB = a + b + c + d + e)	38,134,661.14	37,376,677.05
			a. Resultados del Ejercicio (Ahorro/ Desahorro)	742,239.56	12,245,696.86
			b. Resultados de Ejercicios Anteriores	41,905,256.13	29,659,559.27
			c. Revalúos	0.00	0.00
			d. Reservas	0.00	0.00
			e. Rectificaciones de Resultados de Ejercicios Anteriores	(4,512,834.55)	(4,528,579.08)
			IIIC. Exceso o Insuficiencia en la Actualización de la Hacienda Pública/Patrimonio (IIIC=a+b)	0.00	0.00
			a. Resultado por Posición Monetaria	0.00	0.00
			b. Resultado por Tenencia de Activos no Monetarios	0.00	0.00
			III. Total Hacienda Pública/Patrimonio (III = IIIA + IIIB + IIIC)	38,134,661.14	37,376,677.05
			IV. Total del Pasivo y Hacienda Pública/Patrimonio (IV = II + III)	38,142,577.71	37,445,804.89

EDUARDO ZUBIETA MARCO

DIRECTOR GENERAL
INFOCAM

FRANCISCO JOSE CASTRO AZAR

DIRECTOR ADMINISTRATIVO
INFOCAM



CUENTA PÚBLICA 2023
ENTE PÚBLICO: INSTITUTO DE INFORMACIÓN ESTADÍSTICA, GEOGRÁFICA Y CATASTRAL DEL ESTADO DE CAMPECHE
Formato 2 Informe Analítico de la Deuda Pública y Otros Pasivos - LDF
Del 1o. de enero al 31 de diciembre de 2023
(Cifras en Pesos)

Denominación de la Deuda Pública y Otros Pasivos (c)	Saldo al 31 de diciembre de 2022 (d)	Disposiciones del Periodo (e)	Amortizaciones del Periodo (f)	Revaluaciones, Reclasificaciones y Otros Ajustes (g)	Saldo Final del Periodo (h) h=d+e-f+g	Pago de Intereses del Periodo (i)	Pago de Comisiones y demás costos asociados durante el Periodo (j)
1. Deuda Pública (1=A+B)	0.00	0.00	0.00	0.00	0.00	0.00	0.00
A. Corto Plazo (A=a1+a2+a3)	0.00	0.00	0.00	0.00	0.00	0.00	0.00
a1) Instituciones de Crédito	0.00	0.00	0.00	0.00	0.00	0.00	0.00
a2) Títulos y Valores	0.00	0.00	0.00	0.00	0.00	0.00	0.00
a3) Arrendamientos Financieros	0.00	0.00	0.00	0.00	0.00	0.00	0.00
B. Largo Plazo (B=b1+b2+b3)	0.00	0.00	0.00	0.00	0.00	0.00	0.00
b1) Instituciones de Crédito	0.00	0.00	0.00	0.00	0.00	0.00	0.00
b2) Títulos y Valores	0.00	0.00	0.00	0.00	0.00	0.00	0.00
b3) Arrendamientos Financieros	0.00	0.00	0.00	0.00	0.00	0.00	0.00
2. Otros Pasivos	69,127.84	0.00	0.00	0.00	7,916.57		
3. Total de la Deuda Pública y Otros Pasivos (3=1+2)	69,127.84	0.00	0.00	0.00	7,916.57	0.00	0.00
4. Deuda Contingente 1 (informativo)	0.00	0.00	0.00	0.00	0.00	0.00	0.00
Deuda Contingente 1	0.00	0.00	0.00	0.00	0.00	0.00	0.00
Deuda Contingente 2	0.00	0.00	0.00	0.00	0.00	0.00	0.00
5. Valor de Instrumentos Bono Cupón Cero 2 (Informativo)	0.00	0.00	0.00	0.00	0.00	0.00	0.00
Instrumento Bono Cupón Cero 1	0.00	0.00	0.00	0.00	0.00	0.00	0.00
Instrumento Bono Cupón Cero 2	0.00	0.00	0.00	0.00	0.00	0.00	0.00

Obligaciones a Corto Plazo (k)	Monto Contratado (l)	Plazo Pactado (m)	Tasa de Interés (n)	Comisiones y Costos Relacionados (o)	Tasa Efectiva (p)
6. Obligaciones a Corto Plazo (Informativo)	0.00	0.00	0.00	0.00	0.00
Crédito 1	0.00	0.00	0.00	0.00	0.00
Crédito 2	0.00	0.00	0.00	0.00	0.00



CUENTA PÚBLICA 2023
ENTE PÚBLICO: INSTITUTO DE INFORMACIÓN ESTADÍSTICA, GEOGRÁFICA Y CATASTRAL DEL ESTADO DE CAMPECHE
Formato 2 Informe Analítico de la Deuda Pública y Otros Pasivos - LDF
Del 1o. de enero al 31 de diciembre de 2023
(Cifras en Pesos)

EDUARDO ZUBIETA MARCO

DIRECTOR GENERAL
INFOCAM

FRANCISCO JOSE CASTRO AZAR

DIRECTOR ADMINISTRATIVO
INFOCAM



CUENTA PÚBLICA 2023
ENTE PÚBLICO: INSTITUTO DE INFORMACIÓN ESTADÍSTICA, GEOGRÁFICA Y CATASTRAL DEL ESTADO DE CAMPECHE
Formato 3 Informe Analítico de Obligaciones Diferentes de Financiamientos – LDF
Del 1o. de enero al 31 de diciembre de 2023
(Cifras en Pesos)

Denominación de las Obligaciones Diferentes de Financiamiento (c)	Fecha del Contrato (d)	Fecha de Inicio de operación del proyecto (e)	Fecha de vencimiento (f)	Monto de la inversión pactado (g)	Plazo pactado (h)	Monto promedio mensual del pago de la contraprestación (i)	Monto promedio mensual del pago de la contraprestación correspondiente al pago de inversión (j)	Monto pagado de la inversión al 31 de diciembre de 2023 (k)	Monto pagado de la inversión actualizado al 31 de diciembre de 2023 (l)	Saldo pendiente por pagar de la inversión al 31 de diciembre de 2023 (m = g - l)
A. Asociaciones Público Privadas (APP's) (A=a +b+c+d)				0.00		0.00	0.00	0.00	0.00	0.00
APP 1				0.00		0.00	0.00	0.00	0.00	0.00
APP 2				0.00		0.00	0.00	0.00	0.00	0.00
APP 3				0.00		0.00	0.00	0.00	0.00	0.00
B. Otros Instrumentos (B=a+b+c+d)				0.00		0.00	0.00	0.00	0.00	0.00
Otro Instrumento 1				0.00		0.00	0.00	0.00	0.00	0.00
Otro Instrumento 2				0.00		0.00	0.00	0.00	0.00	0.00
Otro Instrumento 3				0.00		0.00	0.00	0.00	0.00	0.00
C. Total de Obligaciones Diferentes de Financiamiento (C=A+B)				0.00		0.00	0.00	0.00	0.00	0.00

EDUARDO ZUBIETA MARCO

DIRECTOR GENERAL
INFOCAM

FRANCISCO JOSE CASTRO AZAR

DIRECTOR ADMINISTRATIVO
INFOCAM



CUENTA PÚBLICA 2023
ENTE PÚBLICO: INSTITUTO DE INFORMACIÓN ESTADÍSTICA, GEOGRÁFICA Y CATASTRAL DEL
ESTADO DE CAMPECHE
Formato 4 Balance Presupuestario - LDF
Del 1o. de enero al 31 de diciembre de 2023
(Cifras en Pesos)

Concepto (c).	Estimado/ Aprobado (d)	Devengado	Recaudado/Pagado
A. Ingresos Totales (A = A1+A2+A3)	28,370,500.00	27,758,208.09	27,758,208.09
A1. Ingresos de Libre Disposición	18,370,500.00	17,818,969.09	17,818,969.09
A2. Transferencias Federales Etiquetadas	10,000,000.00	9,939,239.00	9,939,239.00
A3. Financiamiento Neto	0.00	0.00	0.00
B. Egresos Presupuestarios1 (B = B1+B2)	28,370,500.00	28,151,833.19	28,151,833.19
B1. Gasto No Etiquetado (sin incluir Amortización de la Deuda Pública)	18,370,500.00	18,212,594.19	18,212,594.19
B2. Gasto Etiquetado (sin incluir Amortización de la Deuda Pública)	10,000,000.00	9,939,239.00	9,939,239.00
C. Remanentes del Ejercicio Anterior (C = C1 + C2)		404,492.71	404,492.71
C1. Remanentes de Ingresos de Libre Disposición aplicados en el periodo		404,492.71	404,492.71
C2. Remanentes de Transferencias Federales Etiquetadas aplicados en el periodo		0.00	0.00
I. Balance Presupuestario (I = A - B + C)	0.00	10,867.61	10,867.61
II. Balance Presupuestario sin Financiamiento Neto (II = I - A3)	0.00	10,867.61	10,867.61
III. Balance Presupuestario sin Financiamiento Neto y sin Remanentes del Ejercicio Anterior (III= II - C)	0.00	(393,625.10)	(393,625.10)

Concepto	Aprobado	Devengado	Pagado
E. Intereses, Comisiones y Gastos de la Deuda (E = E1+E2)	0.00	0.00	0.00
E1. Intereses, Comisiones y Gastos de la Deuda con Gasto No Etiquetado	0.00	0.00	0.00
E2. Intereses, Comisiones y Gastos de la Deuda con Gasto Etiquetado	0.00	0.00	0.00
IV. Balance Primario (IV = III + E)	0.00	(393,625.10)	(393,625.10)

Concepto	Estimado/ Aprobado	Devengado	Recaudado/ Pagado
F. Financiamiento (F = F1 + F2)	0.00	0.00	0.00
F1. Financiamiento con Fuente de Pago de Ingresos de Libre Disposición	0.00	0.00	0.00
F2. Financiamiento con Fuente de Pago de Transferencias Federales Etiquetadas	0.00	0.00	0.00
G. Amortización de la Deuda (G = G1 + G2)	0.00	0.00	0.00
G1. Amortización de la Deuda Pública con Gasto No Etiquetado	0.00	0.00	0.00
G2. Amortización de la Deuda Pública con Gasto Etiquetado	0.00	0.00	0.00
A3. Financiamiento Neto (A3 = F - G)	0.00	0.00	0.00

Concepto	Estimado/ Aprobado	Devengado	Recaudado/ Pagado
A1. Ingresos de Libre Disposición	18,370,500.00	17,818,969.09	17,818,969.09
A3.1 Financiamiento Neto con Fuente de Pago de Ingresos de Libre Disposición (A3.1 = F1 - G1)	0.00	0.00	0.00
F1. Financiamiento con Fuente de Pago de Ingresos de Libre Disposición	0.00	0.00	0.00
G1. Amortización de la Deuda Pública con Gasto No Etiquetado	0.00	0.00	0.00
B1. Gasto No Etiquetado (sin incluir Amortización de la Deuda Pública)	18,370,500.00	18,212,594.19	18,212,594.19
C1. Remanentes de Ingresos de Libre Disposición aplicados en el periodo		404,492.71	404,492.71
V. Balance Presupuestario de Recursos Disponibles (V = A1 + A3.1 - B1 + C1)	0.00	10,867.61	10,867.61
VI. Balance Presupuestario de Recursos Disponibles sin Financiamiento Neto (VI = V - A3.1)	0.00	10,867.61	10,867.61



CUENTA PÚBLICA 2023
ENTE PÚBLICO: INSTITUTO DE INFORMACIÓN ESTADÍSTICA, GEOGRÁFICA Y CATASTRAL DEL
ESTADO DE CAMPECHE
Formato 4 Balance Presupuestario - LDF
Del 1o. de enero al 31 de diciembre de 2023
(Cifras en Pesos)

Concepto	Estimado/ Aprobado	Devengado	Recaudado/ Pagado
A2. Transferencias Federales Etiquetadas	10,000,000.00	9,939,239.00	9,939,239.00
A3.2 Financiamiento Neto con Fuente de Pago de Transferencias Federales Etiquetadas (A3.2 = F2 - G2)	0.00	0.00	0.00
F2. Financiamiento con Fuente de Pago de Transferencias Federales Etiquetadas	0.00	0.00	0.00
G2. Amortización de la Deuda Pública con Gasto Etiquetado	0.00	0.00	0.00
B2. Gasto Etiquetado (sin incluir Amortización de la Deuda Pública)	10,000,000.00	9,939,239.00	9,939,239.00
C2. Remanentes de Transferencias Federales Etiquetadas aplicados en el periodo		0.00	0.00
VII. Balance Presupuestario de Recursos Etiquetados (VII = A2 + A3.2 - B2 + C2)	0.00	0.00	0.00
VIII. Balance Presupuestario de Recursos Etiquetados sin Financiamiento Neto (VIII = VII - A3.2)	0.00	0.00	0.00

EDUARDO ZUBIETA MARCO

DIRECTOR GENERAL

INFOCAM

FRANCISCO JOSE CASTRO AZAR

DIRECTOR ADMINISTRATIVO

INFOCAM



CUENTA PÚBLICA 2023
ENTE PÚBLICO: INSTITUTO DE INFORMACIÓN ESTADÍSTICA, GEOGRÁFICA Y CATASTRAL DEL
ESTADO DE CAMPECHE
Formato 5 Estado Analítico de Ingresos Detallado - LDF
Del 1o. de enero al 31 de diciembre de 2023
(Cifras en Pesos)

Concepto (c)	Ingreso					Diferencia (e)
	Estimado (d)	Ampliaciones/ Reducciones	Modificado	Devengado	Recaudado	
D. Transferencias, Asignaciones, Subsidios y Subvenciones, y Pensiones y Jubilaciones	10,000,000.00	-60,761.00	9,939,239.00	9,939,239.00	9,939,239.00	-60,761.00
E. Otras Transferencias Federales Etiquetadas	0.00	0.00	0.00	0.00	0.00	0.00
II. Total de Transferencias Federales Etiquetadas (II = A + B + C + D + E)	10,000,000.00	-60,761.00	9,939,239.00	9,939,239.00	9,939,239.00	-60,761.00
III. Ingresos Derivados de Financiamientos (III = A)	0.00	0.00	0.00	0.00	0.00	0.00
A. Ingresos Derivados de Financiamientos	0.00	0.00	0.00	0.00	0.00	0.00
IV. Total de Ingresos (IV = I + II + III)	28,370,500.00	822,328.82	29,192,828.82	27,758,208.09	27,758,208.09	-612,291.91
Datos Informativos						
1. Ingresos Derivados de Financiamientos con Fuente de Pago de Ingresos de Libre Disposición	0.00	0.00	0.00	0.00	0.00	0.00
2. Ingresos Derivados de Financiamientos con Fuente de Pago de Transferencias Federales Etiquetadas	0.00	0.00	0.00	0.00	0.00	0.00
3. Ingresos Derivados de Financiamientos (3 = 1 + 2)	0.00	0.00	0.00	0.00	0.00	0.00

EDUARDO ZUBIETA MARCO

DIRECTOR GENERAL

INFOCAM

FRANCISCO JOSE CASTRO AZAR

DIRECTOR ADMINISTRATIVO

INFOCAM



CUENTA PÚBLICA 2023
ENTE PÚBLICO: INSTITUTO DE INFORMACIÓN ESTADÍSTICA, GEOGRÁFICA Y
CATASTRAL DEL ESTADO DE CAMPECHE
Formato 6a Estado Analítico del Ejercicio del Presupuesto de Egresos Detallado - LDF
Clasificación por Objeto del Gasto (Capítulo y Concepto)
Del 1o. de enero al 31 de diciembre de 2023
(Cifras en Pesos)

Concepto (c)	Egresos					Subejercicio (e)
	Aprobado (d)	Ampliaciones/ (Reducciones)	Modificado	Devengado	Pagado	
e3) Equipo e Instrumental Médico y de Laboratorio	0.00	0.00	0.00	0.00	0.00	0.00
e4) Vehículos y Equipo de Transporte	0.00	0.00	0.00	0.00	0.00	0.00
e5) Equipo de Defensa y Seguridad	0.00	0.00	0.00	0.00	0.00	0.00
e6) Maquinaria, Otros Equipos y Herramientas	0.00	47,485.79	47,485.79	47,485.79	47,485.79	0.00
e7) Activos Biológicos	0.00	0.00	0.00	0.00	0.00	0.00
e8) Bienes Inmuebles	0.00	0.00	0.00	0.00	0.00	0.00
e9) Activos Intangibles	0.00	0.00	0.00	0.00	0.00	0.00
F. Inversión Pública (F=f1+f2+f3)	0.00	0.00	0.00	0.00	0.00	0.00
f1) Obra Pública en Bienes de Dominio Público	0.00	0.00	0.00	0.00	0.00	0.00
f2) Obra Pública en Bienes Propios	0.00	0.00	0.00	0.00	0.00	0.00
f3) Proyectos Productivos y Acciones de Fomento	0.00	0.00	0.00	0.00	0.00	0.00
G. Inversiones Financieras y Otras Provisiones (G=g1+g2+g3+g4+g5+g6+g7)	0.00	0.00	0.00	0.00	0.00	0.00
g1) Inversiones Para el Fomento de Actividades Productivas	0.00	0.00	0.00	0.00	0.00	0.00
g2) Acciones y Participaciones de Capital	0.00	0.00	0.00	0.00	0.00	0.00
g3) Compra de Títulos y Valores	0.00	0.00	0.00	0.00	0.00	0.00
g4) Concesión de Préstamos	0.00	0.00	0.00	0.00	0.00	0.00
g5) Inversiones en Fideicomisos, Mandatos y Otros Análogos Fideicomiso de Desastres Naturales (Informativo)	0.00	0.00	0.00	0.00	0.00	0.00
g6) Otras Inversiones Financieras	0.00	0.00	0.00	0.00	0.00	0.00
g7) Provisiones para Contingencias y Otras Erogaciones Especiales	0.00	0.00	0.00	0.00	0.00	0.00
H. Participaciones y Aportaciones (H=h1+h2+h3)	0.00	0.00	0.00	0.00	0.00	0.00
h1) Participaciones	0.00	0.00	0.00	0.00	0.00	0.00
h2) Aportaciones	0.00	0.00	0.00	0.00	0.00	0.00
h3) Convenios	0.00	0.00	0.00	0.00	0.00	0.00
I. Deuda Pública (I=i1+i2+i3+i4+i5+i6+i7)	0.00	0.00	0.00	0.00	0.00	0.00
i1) Amortización de la Deuda Pública	0.00	0.00	0.00	0.00	0.00	0.00
i2) Intereses de la Deuda Pública	0.00	0.00	0.00	0.00	0.00	0.00
i3) Comisiones de la Deuda Pública	0.00	0.00	0.00	0.00	0.00	0.00
i4) Gastos de la Deuda Pública	0.00	0.00	0.00	0.00	0.00	0.00
i5) Costo por Coberturas	0.00	0.00	0.00	0.00	0.00	0.00
i6) Apoyos Financieros	0.00	0.00	0.00	0.00	0.00	0.00
i7) Adeudos de Ejercicios Fiscales Anteriores (ADEFAS)	0.00	0.00	0.00	0.00	0.00	0.00
II. Gasto Etiquetado (II=A+B+C+D+E+F+G+H+I)	10,000,000.00	(60,322.61)	9,939,677.39	9,939,239.00	9,939,239.00	438.39
A. Servicios Personales (A=a1+a2+a3+a4+a5+a6+a7)	0.00	0.00	0.00	0.00	0.00	0.00
a1) Remuneraciones al Personal de Carácter Permanente	0.00	0.00	0.00	0.00	0.00	0.00
a2) Remuneraciones al Personal de Carácter Transitorio	0.00	0.00	0.00	0.00	0.00	0.00
a3) Remuneraciones Adicionales y Especiales	0.00	0.00	0.00	0.00	0.00	0.00
a4) Seguridad Social	0.00	0.00	0.00	0.00	0.00	0.00
a5) Otras Prestaciones Sociales y Económicas	0.00	0.00	0.00	0.00	0.00	0.00
a6) Previsiones	0.00	0.00	0.00	0.00	0.00	0.00
a7) Pago de Estímulos a Servidores Públicos	0.00	0.00	0.00	0.00	0.00	0.00
B. Materiales y Suministros (B=b1+b2+b3+b4+b5+b6+b7+b8+b9)	0.00	0.00	0.00	0.00	0.00	0.00
b1) Materiales de Administración, Emisión de Documentos y Artículos Oficiales	0.00	0.00	0.00	0.00	0.00	0.00
b2) Alimentos y Utensilios	0.00	0.00	0.00	0.00	0.00	0.00



CUENTA PÚBLICA 2023
ENTE PÚBLICO: INSTITUTO DE INFORMACIÓN ESTADÍSTICA, GEOGRÁFICA Y
CATASTRAL DEL ESTADO DE CAMPECHE
Formato 6a Estado Analítico del Ejercicio del Presupuesto de Egresos Detallado - LDF
Clasificación por Objeto del Gasto (Capítulo y Concepto)
Del 1o. de enero al 31 de diciembre de 2023
(Cifras en Pesos)

Concepto (c)	Egresos					Subejercicio (e)
	Aprobado (d)	Ampliaciones/ (Reducciones)	Modificado	Devengado	Pagado	
g2) Acciones y Participaciones de Capital	0.00	0.00	0.00	0.00	0.00	0.00
g3) Compra de Títulos y Valores	0.00	0.00	0.00	0.00	0.00	0.00
g4) Concesión de Préstamos	0.00	0.00	0.00	0.00	0.00	0.00
g5) Inversiones en Fideicomisos, Mandatos y Otros Análogos Fideicomiso de Desastres Naturales (Informativo)	0.00	0.00	0.00	0.00	0.00	0.00
g6) Otras Inversiones Financieras	0.00	0.00	0.00	0.00	0.00	0.00
g7) Provisiones para Contingencias y Otras Erogaciones Especiales	0.00	0.00	0.00	0.00	0.00	0.00
H. Participaciones y Aportaciones (H=h1+h2+h3)	0.00	0.00	0.00	0.00	0.00	0.00
h1) Participaciones	0.00	0.00	0.00	0.00	0.00	0.00
h2) Aportaciones	0.00	0.00	0.00	0.00	0.00	0.00
h3) Convenios	0.00	0.00	0.00	0.00	0.00	0.00
I. Deuda Pública (I=i1+i2+i3+i4+i5+i6+i7)	0.00	0.00	0.00	0.00	0.00	0.00
i1) Amortización de la Deuda Pública	0.00	0.00	0.00	0.00	0.00	0.00
i2) Intereses de la Deuda Pública	0.00	0.00	0.00	0.00	0.00	0.00
i3) Comisiones de la Deuda Pública	0.00	0.00	0.00	0.00	0.00	0.00
i4) Gastos de la Deuda Pública	0.00	0.00	0.00	0.00	0.00	0.00
i5) Costo por Coberturas	0.00	0.00	0.00	0.00	0.00	0.00
i6) Apoyos Financieros	0.00	0.00	0.00	0.00	0.00	0.00
i7) Adeudos de Ejercicios Fiscales Anteriores (ADEFAS)	0.00	0.00	0.00	0.00	0.00	0.00
III. Total de Egresos (III = I + II)	28,370,500.00	822,111.46	29,192,611.46	28,151,833.19	28,151,833.19	1,040,778.27

EDUARDO ZUBIETA MARCO

DIRECTOR GENERAL
INFOCAM

FRANCISCO JOSE CASTRO AZAR

DIRECTOR ADMINISTRATIVO
INFOCAM



CUENTA PÚBLICA 2023
ENTE PÚBLICO: INSTITUTO DE INFORMACIÓN ESTADÍSTICA, GEOGRÁFICA Y CATASTRAL DEL
ESTADO DE CAMPECHE

Formato 6b Estado Analítico del Ejercicio del Presupuesto de Egresos Detallado - LDF
Clasificación Administrativa

Del 1o. de enero al 31 de diciembre de 2023
(Cifras en Pesos)

Concepto (c)	Egresos					Subejercicio (e)
	Aprobado (d)	Ampliaciones/ (Reducciones)	Modificado	Devengado	Pagado	
Gasto No Etiquetado	18,370,500.00	882,434.07	19,252,934.07	18,212,594.19	18,212,594.19	1,040,339.88
[0049]UNIDAD JURIDICA	744,220.00	1,271,805.91	2,016,025.91	1,016,500.79	1,016,500.79	999,525.12
[0091]DIRECCIÓN DE ESTADÍSTICA	5,512,429.00	1,240,040.43	6,752,469.43	6,752,468.43	6,752,468.43	1.00
[0312]DIRECCIÓN DE GEOMATICA	5,330,399.00	(2,534,751.14)	2,795,647.86	2,795,647.86	2,795,647.86	0.00
[0313]DIRECCIÓN DE GEOGRAFÍA Y CATASTRO	4,524,118.00	959,384.10	5,483,502.10	5,442,688.34	5,442,688.34	40,813.76
[0314]DIRECCIÓN DE ANÁLISIS MULTIFINALITARIO	2,259,334.00	(54,045.23)	2,205,288.77	2,205,288.77	2,205,288.77	0.00
Gasto Etiquetado	10,000,000.00	(60,322.61)	9,939,677.39	9,939,239.00	9,939,239.00	438.39
[0049]UNIDAD JURIDICA	0.00	438.39	438.39	0.00	0.00	438.39
[0091]DIRECCIÓN DE ESTADÍSTICA	0.00	0.00	0.00	0.00	0.00	0.00
[0312]DIRECCIÓN DE GEOMATICA	10,000,000.00	(60,761.00)	9,939,239.00	9,939,239.00	9,939,239.00	0.00
[0313]DIRECCIÓN DE GEOGRAFÍA Y CATASTRO	0.00	0.00	0.00	0.00	0.00	0.00
[0314]DIRECCIÓN DE ANÁLISIS MULTIFINALITARIO	0.00	0.00	0.00	0.00	0.00	0.00
Total de Egresos	28,370,500.00	822,111.46	29,192,611.46	28,151,833.19	28,151,833.19	1,040,778.27

EDUARDO ZUBIETA MARCO

DIRECTOR GENERAL
 INFOCAM

FRANCISCO JOSE CASTRO AZAR

DIRECTOR ADMINISTRATIVO
 INFOCAM



CUENTA PÚBLICA 2023
ENTE PÚBLICO: INSTITUTO DE INFORMACIÓN ESTADÍSTICA, GEOGRÁFICA Y
CATASTRAL DEL ESTADO DE CAMPECHE
Formato 6c Estado Analítico del Ejercicio del Presupuesto de Egresos Detallado - LDF
Clasificación Funcional (Finalidad y Función)
Del 1o. de enero al 31 de diciembre de 2023
(Cifras en Pesos)

Concepto (c)	Egresos					Subejercicio (e)
	Aprobado (d)	Ampliaciones/ (Reducciones)	Modificado	Devengado	Pagado	
b4) Recreación, Cultura y Otras Manifestaciones Sociales	0.00	0.00	0.00	0.00	0.00	0.00
b5) Educación	0.00	0.00	0.00	0.00	0.00	0.00
b6) Protección Social	0.00	0.00	0.00	0.00	0.00	0.00
b7) Otros Asuntos Sociales	0.00	0.00	0.00	0.00	0.00	0.00
C. Desarrollo Económico (C=c1+c2+c3+c4+c5+c6+c7+c8+c9)	0.00	0.00	0.00	0.00	0.00	0.00
c1) Asuntos Económicos, Comerciales y Laborales en General	0.00	0.00	0.00	0.00	0.00	0.00
c2) Agropecuaria, Silvicultura, Pesca y Caza	0.00	0.00	0.00	0.00	0.00	0.00
c3) Combustibles y Energía	0.00	0.00	0.00	0.00	0.00	0.00
c4) Minería, Manufacturas y Construcción	0.00	0.00	0.00	0.00	0.00	0.00
c5) Transporte	0.00	0.00	0.00	0.00	0.00	0.00
c6) Comunicaciones	0.00	0.00	0.00	0.00	0.00	0.00
c7) Turismo	0.00	0.00	0.00	0.00	0.00	0.00
c8) Ciencia, Tecnología e Innovación	0.00	0.00	0.00	0.00	0.00	0.00
c9) Otras Industrias y Otros Asuntos Económicos	0.00	0.00	0.00	0.00	0.00	0.00
D. Otras No Clasificadas en Funciones Anteriores (D=d1+d2+d3+d4)	10,000,000.00	(60,322.61)	9,939,677.39	9,939,239.00	9,939,239.00	438.39
d1) Transacciones de la Deuda Publica / Costo Financiero de la Deuda	0.00	0.00	0.00	0.00	0.00	0.00
d2) Transferencias, Participaciones y Aportaciones Entre Diferentes Niveles y Ordenes de Gobierno	10,000,000.00	(60,322.61)	9,939,677.39	9,939,239.00	9,939,239.00	438.39
d3) Saneamiento del Sistema Financiero	0.00	0.00	0.00	0.00	0.00	0.00
d4) Adeudos de Ejercicios Fiscales Anteriores	0.00	0.00	0.00	0.00	0.00	0.00
III. Total de Egresos (III = I + II)	28,370,500.00	822,111.46	29,192,611.46	28,151,833.19	28,151,833.19	1,040,778.27

EDUARDO ZUBIETA MARCO

DIRECTOR GENERAL
INFOCAM

FRANCISCO JOSE CASTRO AZAR

DIRECTOR ADMINISTRATIVO
INFOCAM



CUENTA PÚBLICA 2023
ENTE PÚBLICO: INSTITUTO DE INFORMACIÓN ESTADÍSTICA, GEOGRÁFICA Y
CATASTRAL DEL ESTADO DE CAMPECHE
Formato 6d Estado Analítico del Ejercicio del Presupuesto de Egresos Detallado - LDF
Clasificación de Servicios Personales por Categoría
Del 1o. de enero al 31 de diciembre de 2023
(Cifras en Pesos)

Concepto (c)	Egresos					Subejercicio (e)
	Aprobado (d)	Ampliaciones/ (Reducciones)	Modificado	Devengado	Pagado	
I. Gasto No Etiquetado (I=A+B+C+D+E+F)	13,862,661.00	(14,872.70)	13,847,788.30	12,856,930.32	12,856,930.32	990,857.98
A. Personal Administrativo y de Servicio Público	13,862,661.00	(14,872.70)	13,847,788.30	12,856,930.32	12,856,930.32	990,857.98
B. Magisterio	0.00	0.00	0.00	0.00	0.00	0.00
C. Servicios de Salud (C=c1+c2)	0.00	0.00	0.00	0.00	0.00	0.00
c1) Personal Administrativo	0.00	0.00	0.00	0.00	0.00	0.00
c2) Personal Médico, Paramédico y afin	0.00	0.00	0.00	0.00	0.00	0.00
D. Seguridad Pública	0.00	0.00	0.00	0.00	0.00	0.00
E. Gastos asociados a la implementación de nuevas leyes federales o reformas a las mismas (E = e1 + e2)	0.00	0.00	0.00	0.00	0.00	0.00
e1) Nombre del Programa o Ley 1	0.00	0.00	0.00	0.00	0.00	0.00
e2) Nombre del Programa o Ley 2	0.00	0.00	0.00	0.00	0.00	0.00
F. Sentencias laborales definitivas	0.00	0.00	0.00	0.00	0.00	0.00
II. Gasto Etiquetado (II=A+B+C+D+E+F)	0.00	0.00	0.00	0.00	0.00	0.00
A. Personal Administrativo y de Servicio Público	0.00	0.00	0.00	0.00	0.00	0.00
B. Magisterio	0.00	0.00	0.00	0.00	0.00	0.00
C. Servicios de Salud (C=c1+c2)	0.00	0.00	0.00	0.00	0.00	0.00
c1) Personal Administrativo	0.00	0.00	0.00	0.00	0.00	0.00
c2) Personal Médico, Paramédico y afin	0.00	0.00	0.00	0.00	0.00	0.00
D. Seguridad Pública	0.00	0.00	0.00	0.00	0.00	0.00
E. Gastos asociados a la implementación de nuevas leyes federales o reformas a las mismas (E = e1 + e2)	0.00	0.00	0.00	0.00	0.00	0.00
e1) Nombre del Programa o Ley 1	0.00	0.00	0.00	0.00	0.00	0.00
e2) Nombre del Programa o Ley 2	0.00	0.00	0.00	0.00	0.00	0.00
F. Sentencias laborales definitivas	0.00	0.00	0.00	0.00	0.00	0.00
III. Total del Gasto en Servicios Personales (III = I + II)	13,862,661.00	(14,872.70)	13,847,788.30	12,856,930.32	12,856,930.32	990,857.98

EDUARDO ZUBIETA MARCO

DIRECTOR GENERAL
INFOCAM

FRANCISCO JOSE CASTRO AZAR

DIRECTOR ADMINISTRATIVO
INFOCAM

CUENTA PÚBLICA 2023
 INSTITUTO DE INFORMACIÓN ESTADÍSTICA GEOGRÁFICA Y CATASTRAL DEL ESTADO DE CAMPECHE
 Guía de Cumplimiento de la Ley de Disciplina Financiera de las Entidades Federativas y Municipios
 Del 1 de enero al 31 de diciembre de 2023

Indicadores de Observancia (c)	Implementación				Resultado		Fundamento (h)	Comentarios (i)	
	SI	NO	Fecha estimada de cumplimiento (e)	Monto o valor (f)	Unidad (pesos/porcentaje) (g)				
	Mecanismo de Verificación (d)								
INDICADORES PRESUPUESTARIOS									
A. INDICADORES CUANTITATIVOS									
1 Balance Presupuestario Sostenible (j)									
a.	Propuesto	x	Iniciativa de Ley de Ingresos y Proyecto de Presupuesto de Egresos		31/12/2023	28,370,500.00	pesos	Art. 6 y 19 de la LDF	
b.	Estimada/Aprobado	x	Ley de Ingresos y Presupuesto de Egresos		31/12/2023	28,370,500.00	pesos	Art. 6 y 19 de la LDF	
c.	Devengado	x	Cuenta Pública / Formato 4 LDF		31/12/2023	27,758,208.09	pesos	Art. 6 y 19 de la LDF	
2 Balance Presupuestario de Recursos Disponibles Sostenible (k)									
a.	Propuesto	x	Iniciativa de Ley de Ingresos y Proyecto de Presupuesto de Egresos		31/12/2023	18,370,500.00	pesos	Art. 6 y 19 de la LDF	
b.	Estimada/Aprobado	x	Ley de Ingresos y Presupuesto de Egresos		31/12/2023	18,370,500.00	pesos	Art. 6 y 19 de la LDF	
c.	Devengado	x	Cuenta Pública / Formato 4 LDF		31/12/2023	17,818,969.09	pesos	Art. 6 y 19 de la LDF	
3 Financiamiento Neto dentro del Techo de Financiamiento Neto (l)									
a.	Propuesto	x	Iniciativa de Ley de Ingresos				pesos	Art. 6, 19 y 46 de la LDF	N.A.
b.	Estimada	x	Ley de Ingresos				pesos	Art. 6, 19 y 46 de la LDF	N.A.
c.	Devengado	x	Cuenta Pública / Formato 4 LDF				pesos	Art. 6, 19 y 46 de la LDF	N.A.
4 Recursos destinados a la atención de desastres naturales									
a.	Asignación al Fidelcomiso para desastres naturales (m)								
a.1	Aprobado	x	Reporte Trim. Formato 6 a)				pesos	Art. 9 de la LDF	N.A.
a.2	Pagado	x	Cuenta Pública / Formato 6 a)				pesos	Art. 9 de la LDF	N.A.
b.	Aportación promedio realizada por la Entidad Federativa durante los 5 ejercicios previos, para infraestructura dañada por desastres naturales (n)		Autorizaciones de recursos aprobados por el FONDEN				pesos	Art. 9 de la LDF	N.A.
c.	Saldo del Fidelcomiso para desastres naturales (o)		Cuenta Pública / Auxiliar de Cuentas				pesos	Art. 9 de la LDF	N.A.
d.	Costo promedio de los últimos 5 ejercicios de la reconstrucción de infraestructura dañada por desastres naturales (p)		Autorizaciones de recursos aprobados por el FONDEN				pesos	Art. 9 de la LDF	N.A.
5 Techo para servicios personales (q)									
a.	Asignación en el Presupuesto de Egresos	x	Reporte Trim. Formato 6 d)		31/12/2023	13,862,661.00	pesos	Art. 10 y 21 de la LDF	
b.	Devengado	x	Reporte Trim. Formato 6 d)		31/12/2023	12,856,930.32	pesos	Art. 13 fracc. V y 21 de la LDF	
6 Previsiones de gasto para compromisos de pago derivados de APPs (r)									
a.	Asignación en el Presupuesto de Egresos	x	Presupuesto de Egresos				pesos	Art. 11 y 21 de la LDF	N.A.
7 Techo de ADEFAS para el ejercicio fiscal (s)									
a.	Propuesto	x	Proyecto de Presupuesto de Egresos				pesos	Art. 12 y 20 de la LDF	N.A.
b.	Aprobado	x	Reporte Trim. Formato 6 a)				pesos	Art. 12 y 20 de la LDF	N.A.
c.	Devengado	x	Cuenta Pública / Formato 6 a)				pesos	Art. 12 y 20 de la LDF	N.A.
B. INDICADORES CUALITATIVOS									
1 Iniciativa de Ley de Ingresos y Proyecto de Presupuesto de Egresos									



	a.	Objetivos anuales, estrategias y metas para el ejercicio fiscal (t)		Iniciativa de Ley de Ingresos y Proyecto de Presupuesto de Egresos					Art. 5 y 18 de la LDF	
	b.	Proyecciones de ejercicios posteriores (u)		Iniciativa de Ley de Ingresos y Proyecto de Presupuesto de Egresos / Formatos 7 a) y b)					Art. 5 y 18 de la LDF	
	c.	Descripción de riesgos relevantes y propuestas de acción para enfrentarlos (v)		Iniciativa de Ley de Ingresos y Proyecto de Presupuesto de Egresos					Art. 5 y 18 de la LDF	
	d.	Resultados de ejercicios fiscales anteriores y el ejercicio fiscal en cuestión (w)		Iniciativa de Ley de Ingresos y Proyecto de Presupuesto de Egresos / Formatos 7 c) y d)					Art. 5 y 18 de la LDF	
	e.	Estudio actuarial de las pensiones de sus trabajadores (x)		Proyecto de Presupuesto de Egresos / Formato 8					Art. 5 y 18 de la LDF	
2 Balance Presupuestario de Recursos Disponibles, en caso de ser negativo										
	a.	Razones excepcionales que justifican el Balance Presupuestario de Recursos Disponibles negativo (y)		Iniciativa de Ley de Ingresos o Proyecto de Presupuesto de Egresos					Art. 6 y 19 de la LDF	
	b.	Fuente de recursos para cubrir el Balance Presupuestario de Recursos Disponibles negativo (z)		Iniciativa de Ley de Ingresos o Proyecto de Presupuesto de Egresos					Art. 6 y 19 de la LDF	
	c.	Número de ejercicios fiscales y acciones necesarias para cubrir el Balance Presupuestario de Recursos Disponibles negativos		Iniciativa de Ley de Ingresos o Proyecto de Presupuesto de Egresos					Art. 6 y 19 de la LDF	
	d.	Trimestrales sobre el avance de las acciones para recuperar el Balance Presupuestario de Recursos Disponibles (bb)		Reporte Trim. y Cuenta Pública					Art. 6 y 19 de la LDF	
3 Servicios Personales										
	a.	Remuneraciones de los servidores públicos (cc)		Proyecto de Presupuesto					Art. 10 y 21 de la LDF	
	b.	Previsiones salariales y económicas para cubrir incrementos salariales, creación de plazas u otros (dd)		Proyecto de Presupuesto					Art. 10 y 21 de la LDF	
INDICADORES DEL EJERCICIO PRESUPUESTARIO										
A. INDICADORES CUANTITATIVOS										
1 Ingresos Excedentes derivados de Ingresos de Libre Disposición										
	a.	Monto de Ingresos Excedentes derivados de ILD (ee)		Cuenta Pública / Formato 5				pesos	Art. 14 y 21 de la LDF	N.A.
	b.	Monto de Ingresos Excedentes derivados de ILD destinados al fin del A.14, fracción I de la LDF (ff)		Cuenta Pública				pesos	Art. 14 y 21 de la LDF	N.A.
	c.	Monto de Ingresos Excedentes derivados de ILD destinados al fin del A.14, fracción I, a) de la LDF (gg)		Cuenta Pública				pesos	Art. 14 y 21 de la LDF	N.A.

	Monto de Ingresos Excedentes derivados de ILD destinados al fin del A.14, fracción II, b) de la LDF (hh)		Cuenta Pública					pesos	Art. 14 y 21 de la LDF	N.A.
	Monto de Ingresos Excedentes derivados de ILD destinados al fin del artículo noveno transitorio de la LDF (ii)							pesos	Art. Noveno Transitorio de la LDF	N.A.
	Monto de Ingresos Excedentes derivados de ILD destinados al fin señalado por el Artículo 14, párrafo segundo y en el artículo 21 y Noveno Transitorio de la LDF (jj)								Art. 14 y 21 de la LDF	N.A.
	Monto de Ingresos Excedentes derivados de ILD en un nivel de endeudamiento sostenible de acuerdo al Sistema de Alertas hasta por el 5% de los recursos para cubrir el Gasto (kk)								Art. 14 y 21 de la LDF	N.A.
B. INDICADORES CUALITATIVOS										
1	Análisis Costo-Beneficio para programas o proyectos de inversión mayores a 10 millones de UDIS (ll)		Página de Internet de la Secretaría de Finanzas o Tesorería Municipal						Art. 13 frac. III y 21 de la LDF	N.A.
2	Análisis de conveniencia y análisis de transferencia de riesgos de los proyectos APPs (mm)		Página de Internet de la Secretaría de Finanzas o Tesorería Municipal						Art. 13 frac. III y 21 de la LDF	N.A.
3	Identificación de población objetivo, destino y temporalidad de subsidios (nn)		Página de Internet de la Secretaría de Finanzas o Tesorería Municipal						Art. 13 frac. VII y 21 de la LDF	N.A.
INDICADORES DE DEUDA PÚBLICA										
A. INDICADORES CUANTITATIVOS										
1 Obligaciones a Corto Plazo										
	a. Límite de Obligaciones a Corto Plazo (oo)							pesos	Art. 30 frac. I de la LDF	
	b. Obligaciones a Corto Plazo (pp)							pesos	Art. 30 frac. I de la LDF	

Francisco Jose Castro Azar
Director Administrativo y Vinculación

Eduardo Zubieta Marco
Director General