INFOCAM

Estadística, Geografía y Catastro

Instituto de Información Estadística, Geográfica y Catastral del Estado de Campeche

CUENTA PÚBLICA | 2019

Información Contable

Instituto de Información Estadística, Geográfica y Catastral del Estado de Campeche

EJERCICIO 2019

CUENTA PÚBLICA 2019
Estado de Actividades
Del 1o. de enero al 31 de diciembre de 2019 y 2018
(Pesos)

ENTE PÚBLICO: INSTITUTO DE INFORMACION ESTADISTICA GEOGRAFICA Y CATASTRAL DEL ESTADO DE CAMPECHE

Concepto	2019	2018
INGRESOS Y OTROS BENEFICIOS		
Ingresos de Gestión	**2,396,287.53**	**2,104,995.06**
Impuestos	0.00	0.00
Cuotas y Aportaciones de Seguridad Social	0.00	0.00
Contribuciones de Mejoras	0.00	0.00
Derechos	0.00	0.00
Productos	0.00	0.00
Aprovechamientos	0.00	0.00
Ingresos por Venta de Bienes y Prestación de Servicios	2,396,287.53	2,104,995.06
Participaciones, Aportaciones, Convenios, Incentivos Derivados de la Colaboración Fiscal, Fondos Distintos de Aportaciones, Transferencias, Asignaciones, Subsidios y Subvenciones, y Pensiones y Jubilaciones	**24,185,503.72**	**32,021,167.08**
Participaciones, Aportaciones, Convenios, Incentivos Derivados de la Colaboración Fiscal y Fondos Distintos de Aportaciones	0.00	0.00
Transferencias, Asignaciones, Subsidios y Subvenciones, y Pensiones y Jubilaciones	24,185,503.72	32,021,167.08
Otros Ingresos y Beneficios	**10,493.76**	**26,620.08**
Ingresos Financieros	10,493.76	26,620.08
Incremento por Variación de Inventarios	0.00	0.00
Disminución del Exceso de Estimaciones por Pérdida o Deterioro u Obsolescencia	0.00	0.00
Disminución del Exceso de Provisiones	0.00	0.00
Otros Ingresos y Beneficios Varios	0.00	0.00
Total de Ingresos y Otros Beneficios	**26,592,285.01**	**34,152,782.22**
GASTOS Y OTRAS PÉRDIDAS		
Gastos de Funcionamiento	**27,962,241.39**	**21,493,139.04**
Servicios Personales	12,417,391.57	11,235,164.13
Materiales y Suministros	1,183,833.16	1,254,454.57
Servicios Generales	14,361,016.66	9,003,520.34
Transferencias, Asignaciones, Subsidios y Otras Ayudas	**50,000.00**	**500.00**
Transferencias Internas y Asignaciones al Sector Público	50,000.00	0.00
Transferencias al Resto del Sector Público	0.00	0.00
Subsidios y Subvenciones	0.00	0.00
Ayudas Sociales	0.00	500.00
Pensiones y Jubilaciones	0.00	0.00
Transferencias a Fideicomisos, Mandatos y Contratos Análogos	0.00	0.00
Transferencias a la Seguridad Social	0.00	0.00
Donativos	0.00	0.00
Transferencias al Exterior	0.00	0.00
Participaciones y Aportaciones	**0.00**	**0.00**
Participaciones	0.00	0.00
Aportaciones	0.00	0.00
Convenios	0.00	0.00
Intereses, Comisiones y Otros Gastos de la Deuda Pública	**0.00**	**0.00**
Intereses de la Deuda Pública	0.00	0.00
Comisiones de la Deuda Pública	0.00	0.00
Gastos de la Deuda Pública	0.00	0.00
Costo por Coberturas	0.00	0.00
Apoyos Financieros	0.00	0.00
Otros Gastos y Pérdidas Extraordinarias	**3,289,277.21**	**2,698,524.54**
Estimaciones, Depreciaciones, Deterioros, Obsolescencia y Amortizaciones	3,149,899.78	2,695,797.32
Provisiones	0.00	0.00
Disminución de Inventarios	0.00	0.00
Aumento por Insuficiencia de Estimaciones por Pérdida o Deterioro y Obsolescencia	0.00	0.00
Aumento por Insuficiencia de Provisiones	0.00	0.00
Otros Gastos	139,377.43	2,727.22
Inversión Pública	**0.00**	**0.00**
Inversión Pública no Capitalizable	0.00	0.00
Total de Gastos y Otras Pérdidas	**31,301,518.60**	**24,192,163.58**
Resultados del Ejercicio (Ahorro/Desahorro)	**(4,709,233.59)**	**9,960,618.64**

Bajo protesta de decir verdad declaramos que los Estados Financieros y sus Notas, son razonablemente correctos y responsabilidad del emisor

LIC. JOSE DOMINGO GONZALEZ MARIN
DIRECTOR GENERAL
INFOCAM

ING. FRANCISCO JOSE CASTRO AZAR
DIRECTOR DE COORDINACIÓN ADMINISTRATIVA Y VINCULACIÓN
INFOCAM

04/03/2020 09:44:22 a

CUENTA PÚBLICA 2019
Estado de Situación Financiera
Del 1o. de enero al 31 de diciembre de 2019 y 2018
(Pesos)

ENTE PÚBLICO: INSTITUTO DE INFORMACION ESTADISTICA GEOGRAFICA Y CATASTRAL DEL ESTADO DE CAMPECHE

Concepto	Año 2019	Año 2018
ACTIVO		
Activo Circulante		
Efectivo y Equivalentes	715,333.08	2,453,019.14
Derechos a Recibir Efectivo o Equivalentes	90,956.63	1,233,160.00
Derechos a Recibir Bienes o Servicios	0.00	37,311.80
Inventarios	0.00	0.00
Almacenes	0.00	0.00
Estimación por Pérdida o Deterioro de Activos Circulantes	0.00	0.00
Otros Activos Circulantes	0.00	0.00
Total de Activos Circulantes	806,289.71	3,723,490.94
Activo No Circulante		
Inversiones Financieras a Largo Plazo	0.00	0.00
Derechos a Recibir Efectivo o Equivalentes a Largo Plazo	0.00	0.00
Bienes Inmuebles, Infraestructura y Construcciones en Proceso	0.00	0.00
Bienes Muebles	22,258,784.93	21,492,791.49
Activos Intangibles	8,645,215.13	8,629,287.78
Depreciación, Deterioro y Amortización Acumulada de Bienes	(16,883,176.67)	(13,043,097.72)
Activos Diferidos	0.00	0.00
Estimación por Pérdida o Deterioro de Activos no Circulantes	0.00	0.00
Otros Activos no Circulantes	0.00	0.00
Total de Activos No Circulantes	14,020,823.39	17,078,981.55
TOTAL DEL ACTIVO	14,827,113.10	20,802,472.49

Concepto	Año 2019	Año 2018
PASIVO		
Pasivo Circulante		
Cuentas por Pagar a Corto Plazo	9,033.35	16,213.92
Documentos por Pagar a Corto Plazo	0.00	0.00
Porción a Corto Plazo de la Deuda Pública a Largo Plazo	0.00	0.00
Títulos y Valores a Corto Plazo	0.00	0.00
Pasivos Diferidos a Corto Plazo	0.00	0.00
Fondos y Bienes de Terceros en Garantía y/o Administración a Corto Plazo	0.00	0.00
Provisiones a Corto Plazo	0.00	0.00
Otros Pasivos a Corto Plazo	0.00	0.00
Total de Pasivos Circulantes	9,033.35	16,213.92
Pasivo No Circulante		
Cuentas por Pagar a Largo Plazo	0.00	0.00
Documentos por Pagar a Largo Plazo	0.00	0.00
Deuda Pública a Largo Plazo	0.00	0.00
Pasivos Diferidos a Largo Plazo	0.00	0.00
Fondos y Bienes de Terceros en Garantía y/o en Administración a Largo Plazo	0.00	0.00
Provisiones a Largo Plazo	0.00	0.00
Total de Pasivos No Circulantes	0.00	0.00
TOTAL DEL PASIVO	9,033.35	16,213.92
HACIENDA PÚBLICA/ PATRIMONIO		
Hacienda Pública/Patrimonio Contribuido	0.00	0.00
Aportaciones	0.00	0.00
Donaciones de Capital	0.00	0.00
Actualización de la Hacienda Pública / Patrimonio	0.00	0.00
Hacienda Pública/Patrimonio Generado	14,818,079.75	20,786,258.57
Resultados del Ejercicio (Ahorro / Desahorro)	(4,709,233.59)	9,960,618.64
Resultados de Ejercicios Anteriores	23,321,818.42	13,361,199.78
Revalúos	0.00	0.00
Reservas	0.00	0.00
Rectificaciones de Resultados de Ejercicios Anteriores	(3,794,505.08)	(2,535,559.85)
Exceso o Insuficiencia en la Actualización de la Hacienda Publica/Patrimonio	0.00	0.00
Resultado por Posición Monetaria	0.00	0.00
Resultado por Tenencia de Activos no Monetarios	0.00	0.00
Total Hacienda Pública/ Patrimonio	14,818,079.75	20,786,258.57
TOTAL DEL PASIVO Y HACIENDA PÚBLICA / PATRIMONIO	14,827,113.10	20,802,472.49

CUENTA PÚBLICA 2019
Estado de Situación Financiera
Del 1o. de enero al 31 de diciembre de 2019 y 2018
(Pesos)

Bajo protesta de decir verdad declaramos que los Estados Financieros y sus Notas, son razonablemente correctos y responsabilidad del emisor

LIC. JOSE DOMINGO GONZALEZ MARIN

DIRECTOR GENERAL

INFOCAM

ING. FRANCISCO JOSE CASTRO AZAR

DIRECTOR DE COORDINACION ADMINISTRATIVA Y VINCULACION

INFOCAM

CUENTA PÚBLICA 2019
Estado de Cambios en la Situación Financiera
Del 1o. de enero al 31 de diciembre de 2019
(Pesos)

ENTE PÚBLICO: INSTITUTO DE INFORMACION ESTADISTICA GEOGRAFICA Y CATASTRAL DEL ESTADO DE CAMPECHE

Concepto	Origen	Aplicación
ACTIVO	**$5,975,359.39**	
ACTIVO CIRCULANTE	**$2,917,201.23**	
EFECTIVO Y EQUIVALENTES	$1,737,686.06	
DERECHOS A RECIBIR EFECTIVO O EQUIVALENTES	$1,142,203.37	
DERECHOS A RECIBIR BIENES O SERVICIOS	$37,311.80	
INVENTARIOS		
ALMACENES		
ESTIMACIÓN POR PÉRDIDA O DETERIORO DE ACTIVOS CIRCULANTES		
OTROS ACTIVOS CIRCULANTES		
ACTIVO NO CIRCULANTE	**$3,058,158.16**	
INVERSIONES FINANCIERAS A LARGO PLAZO		
DERECHOS A RECIBIR EFECTIVO O EQUIVALENTES A LARGO PLAZO		
BIENES INMUEBLES, INFRAESTRUCTURA Y CONSTRUCCIONES EN PROCESO		
BIENES MUEBLES		$765,993.44
ACTIVOS INTANGIBLES		$15,927.35
DEPRECIACIÓN, DETERIORO Y AMORTIZACIÓN ACUMULADA DE BIENES	$3,840,078.95	
ACTIVOS DIFERIDOS		
ESTIMACIÓN POR PÉRDIDA O DETERIORO DE ACTIVOS NO CIRCULANTES		
OTROS ACTIVOS NO CIRCULANTES		
PASIVO		**$7,180.57**
PASIVO CIRCULANTE		**$7,180.57**
CUENTAS POR PAGAR A CORTO PLAZO		$7,180.57
DOCUMENTOS POR PAGAR A CORTO PLAZO		
PORCIÓN A CORTO PLAZO DE LA DEUDA PÚBLICA A LARGO PLAZO		
TÍTULOS Y VALORES A CORTO PLAZO		
PASIVOS DIFERIDOS A CORTO PLAZO		
FONDOS Y BIENES DE TERCEROS EN GARANTIA Y/O ADMINISTRACIÓN A CORTOPLAZO		
PROVISIONES A CORTO PLAZO		
OTROS PASIVOS A CORTO PLAZO		
PASIVO NO CIRCULANTE		
CUENTAS POR PAGAR A LARGO PLAZO		
DOCUMENTOS POR PAGAR A LARGO PLAZO		
DEUDA PÚBLICA A LARGO PLAZO		
PASIVOS DIFERIDOS A LARGO PLAZO		
FONDOS Y BIENES DE TERCEROS EN GARANTÍA Y /O ADMINISTRACIÓN A LARGO PLAZO		
PROVISIONES A LARGO PLAZO		
HACIENDA PÚBLICA/PATRIMONIO		**$5,968,178.82**
HACIENDA PÚBLICA/PATRIMONIO CONTRIBUIDO		
APORTACIONES		
DONACIONES DE CAPITAL		
ACTUALIZACIÓN DE LA HACIENDA PÚBLICA/PATRIMONIO		
HACIENDA PÚBLICA/PATRIMONIO GENERADO		**$5,968,178.82**
RESULTADOS DEL EJERCICIO (AHORRO/ DESAHORRO)		$14,669,852.23
RESULTADOS DE EJERCICIOS ANTERIORES	$9,960,618.64	
REVALÚOS		
RESERVAS		
RECTIFICACIONES DE RESULTADOS DE EJERCICIOS ANTERIORES		$1,258,945.23
EXCESO O INSUFICIENCIA EN LA ACTUALIZACIÓN DE LA HACIENDA PÚBLICA/PATRIMONIO		
RESULTADO POR POSICIÓN MONETARIA		
RESULTADO POR TENENCIA DE ACTIVOS NO MONETARIOS		

Bajo protesta de decir verdad declaramos que los Estados Financieros y sus Notas, son razonablemente correctos y responsabilidad del emisor

LIC. JOSÉ DOMINGO GONZALEZ MARIN
DIRECTOR GENERAL
INFOCAM

ING. FRANCISCO JOSE CASTRO AZAR
DIRECTOR DE COORDINACIÓN ADMINISTRATIVA Y VINCULACIÓN
INFOCAM

CUENTA PÚBLICA 2019
Estado Analítico del Activo
Del 1o. de enero al 31 de diciembre de 2019
(Pesos)

ENTE PÚBLICO: INSTITUTO DE INFORMACION ESTADISTICA GEOGRAFICA Y CATASTRAL DEL ESTADO DE CAMPECHE

Concepto	Saldo Inicial 1	Cargos del Periodo 2	Abonos del Periodo 3	Saldo Final 4 = (1+2-3)	Variación del Periodo (4-1)
ACTIVO					
Activo Circulante	**3,723,490.94**	**55,115,042.06**	**58,032,243.29**	**806,289.71**	**(2,917,201.23)**
Efectivo y Equivalentes	2,453,019.14	28,121,429.29	29,859,115.35	715,333.08	(1,737,686.06)
Derechos a Recibir Efectivo o Equivalentes	1,233,160.00	26,993,612.77	28,135,816.14	90,956.63	(1,142,203.37)
Derechos a Recibir Bienes o Servicios	37,311.80	0.00	37,311.80	0.00	(37,311.80)
Inventarios	0.00	0.00	0.00	0.00	0.00
Almacenes	0.00	0.00	0.00	0.00	0.00
Estimación por Pérdida o Deterioro de Activos Circulantes	0.00	0.00	0.00	0.00	0.00
Otros Activos Circulantes	0.00	0.00	0.00	0.00	0.00
Activo No Circulante	**17,078,981.55**	**1,821,821.58**	**4,879,979.74**	**14,020,823.39**	**(3,058,158.16)**
Inversiones Financieras a Largo Plazo	0.00	0.00	0.00	0.00	0.00
Derechos a Recibir Efectivo o Equivalentes a Largo Plazo	0.00	0.00	0.00	0.00	0.00
Bienes Inmuebles, Infraestructura y Construcciones en Proceso	0.00	0.00	0.00	0.00	0.00
Bienes Muebles	21,492,791.49	1,304,558.10	538,564.66	22,258,784.93	765,993.44
Activos Intangibles	8,629,287.78	15,927.35	0.00	8,645,215.13	15,927.35
Depreciación, Deterioro y Amortización Acumulada de Bienes	(13,043,097.72)	501,336.13	4,341,415.08	(16,883,176.67)	(3,840,078.95)
Activos Diferidos	0.00	0.00	0.00	0.00	0.00
Estimación por Pérdida o Deterioro de Activos no Circulantes	0.00	0.00	0.00	0.00	0.00
Otros Activos no Circulantes	0.00	0.00	0.00	0.00	0.00

Bajo protesta de decir verdad declaramos que los Estados Financieros y sus Notas, son razonablemente correctos y responsabilidad del emisor

LIC. JOSE DOMINGO GONZALEZ MARIN
DIRECTOR GENERAL
INFOCAM

ING. FRANCISCO JOSE CASTRO AZAR
DIRECTOR DE COORDINACIÓN ADMINISTRATIVA Y VINCULACIÓN
INFOCAM

CUENTA PÚBLICA 2019
Estado Analítico de la Deuda y Otros Pasivos
Del 1o. de enero al 31 de diciembre de 2019
(Pesos)

ENTE PÚBLICO: INSTITUTO DE INFORMACION ESTADISTICA GEOGRAFICA Y CATASTRAL DEL ESTADO DE CAMPECHE

Denominación de las Deudas	Moneda de Contratación	Institución o País Acreedor	Saldo Inicial del Periodo	Saldo Final del Periodo
DEUDA PÚBLICA				
Corto Plazo				
Deuda Interna			**0.00**	**0.00**
Instituciones de Crédito			0.00	0.00
Títulos y Valores			0.00	0.00
Arrendamientos Financieros			0.00	0.00
Deuda Externa			**0.00**	**0.00**
Organismos Financieros Internacionales			0.00	0.00
Deuda Bilateral			0.00	0.00
Títulos y Valores			0.00	0.00
Arrendamientos Financieros			0.00	0.00
Subtotal a Corto Plazo			**0.00**	**0.00**
Largo Plazo				
Deuda Interna			**0.00**	**0.00**
Instituciones de Crédito			0.00	0.00
Títulos y Valores			0.00	0.00
Arrendamientos Financieros			0.00	0.00
Deuda Externa			**0.00**	**0.00**
Organismos Financieros Internacionales			0.00	0.00
Deuda Bilateral			0.00	0.00
Títulos y Valores			0.00	0.00
Arrendamientos Financieros			0.00	0.00
Subtotal a Largo Plazo			**0.00**	**0.00**
Otros Pasivos			16,213.92	9,033.35
Total Deuda y Otros Pasivos			**16,213.92**	**9,033.35**

Bajo protesta de decir verdad declaramos que los Estados Financieros y sus Notas, son razonablemente correctos y responsabilidad del emisor

LIC. JOSE DOMINGO GONZALEZ MARIN
DIRECTOR GENERAL
INFOCAM

ING. FRANCISCO JOSE CASTRO AZAR
DIRECTOR DE COORDINACIÓN ADMINISTRATIVA Y VINCULACIÓN
INFOCAM

04/03/2020 09:45:05 a. m.

CUENTA PÚBLICA 2019
Estado de Variación en la Hacienda Pública
Del 1o. de enero al 31 de diciembre de 2019
(Pesos)

ENTE PÚBLICO: INSTITUTO DE INFORMACION ESTADISTICA GEOGRAFICA Y CATASTRAL DEL ESTADO DE CAMPECHE

Concepto	Hacienda Pública/Patrimonio Contribuido	Hacienda Pública/Patrimonio Generado de Ejercicios Anteriores	Hacienda Pública/Patrimonio Generado del Ejercicio	Exceso o Insuficiencia en la Actualización de la Hacienda Pública / Patrimonio	TOTAL
Hacienda Pública / Patrimonio Contribuido Neto de 2018	0.00	0.00	0.00	0.00	0.00
Aportaciones	0.00				0.00
Donaciones de Capital	0.00				0.00
Actualización de la Hacienda Pública/Patrimonio	0.00				0.00
Hacienda Pública / Patrimonio Generado Neto de 2018		10,825,639.93	9,960,618.64		20,786,258.57
Resultados del Ejercicio (Ahorro/Desahorro)			9,960,618.64		9,960,618.64
Resultados de Ejercicios Anteriores		13,361,199.78			13,361,199.78
Revalúos		0.00			0.00
Reservas		0.00			0.00
Rectificaciones de Resultados de Ejercicios Anteriores		(2,535,559.85)			(2,535,559.85)
Exceso o Insuficiencia en la Actualización de la Hacienda Pública / Patrimonio Neto de 2018				0.00	0.00
Resultado por Posición Monetaria				0.00	0.00
Resultado por Tenencia de Activos no Monetarios				0.00	0.00
Hacienda Pública/Patrimonio Neto Final de 2018	0.00	10,825,639.93	9,960,618.64	0.00	20,786,258.57
Cambios en la Hacienda Pública / Patrimonio Contribuido Neto de 2019	0.00				0.00
Aportaciones	0.00				0.00
Donaciones de Capital	0.00				0.00
Actualización de la Hacienda Pública/Patrimonio	0.00				0.00
Variaciones de la Hacienda Pública / Patrimonio Generado Neto de 2019		9,960,618.64	(15,928,797.46)		(5,968,178.82)
Resultados del Ejercicio (Ahorro/Desahorro)			(4,709,233.59)		(4,709,233.59)
Resultados de Ejercicios Anteriores		9,960,618.64	(9,960,618.64)		0.00
Revalúos			0.00		0.00
Reservas			0.00		0.00
Rectificaciones de Resultados de Ejercicios Anteriores			(1,258,945.23)		(1,258,945.23)
Cambios en el Exceso o Insuficiencia en la Actualización de la Hacienda Pública / Patrimonio Neto de 2019				0.00	0.00
Resultado por Posición Monetaria				0.00	0.00
Resultado por Tenencia de Activos no Monetarios				0.00	0.00
Hacienda Pública / Patrimonio Neto Final de 2019	0.00	20,786,258.57	(5,968,178.82)	0.00	14,818,079.75

Bajo protesta de decir verdad declaramos que los Estados Financieros y sus Notas, son razonablemente correctos y responsabilidad del emisor

LIC. JOSE DOMINGO GONZALEZ MARIN
DIRECTOR GENERAL
INFOCAM

ING. FRANCISCO JOSE CASTRO AZAR
DIRECTOR DE COORDINACIÓN ADMINISTRATIVA Y VINCULACIÓN
INFOCAM

04/03/2020 09:50:38 a. m.

CUENTA PÚBLICA 2019
Estado de Flujos de Efectivo
Del 1o. de enero al 31 de diciembre de 2019 y 2018
(Pesos)

ENTE PÚBLICO: INSTITUTO DE INFORMACION ESTADISTICA GEOGRAFICA Y CATASTRAL DEL ESTADO DE CAMPECHE

Concepto	2019	2018
Flujos de Efectivo de las Actividades de Operación		
Origen	**27,592,373.43**	**34,126,162.14**
Impuestos	0.00	0.00
Cuotas y Aportaciones de Seguridad Social	0.00	0.00
Contribuciones de mejoras	0.00	0.00
Derechos	0.00	0.00
Productos	0.00	0.00
Aprovechamientos	0.00	0.00
Ingresos por Venta de Bienes y Prestación de Servicios	2,406,781.29	2,104,995.06
Participaciones, Aportaciones, Convenios, Incentivos Derivados de la Colaboración Fiscal y Fondos Distintos de Aportaciones	0.00	0.00
Transferencias, Asignaciones, Subsidios y Subvenciones, y Pensiones y Jubilaciones	24,185,503.72	32,021,167.08
Otros Origenes de Operación	1,000,088.42	0.00
Aplicación	**28,009,574.04**	**22,666,928.76**
Servicios Personales	12,417,391.57	11,235,164.13
Materiales y Suministros	1,183,833.16	1,254,454.57
Servicios Generales	14,358,349.31	9,003,520.34
Transferencias Internas y Asignaciones al Sector Público	50,000.00	0.00
Transferencias al resto del Sector Público	0.00	0.00
Subsidios y Subvenciones	0.00	0.00
Ayudas Sociales	0.00	500.00
Pensiones y Jubilaciones	0.00	0.00
Transferencias a Fideicomisos, Mandatos y Contratos Análogos	0.00	0.00
Transferencias a la Seguridad Social	0.00	0.00
Donativos	0.00	0.00
Transferencias al Exterior	0.00	0.00
Participaciones	0.00	0.00
Aportaciones	0.00	0.00
Convenios	0.00	0.00
Otras Aplicaciones de Operación	0.00	1,173,289.72
Flujos Netos de Efectivo por Actividades de Operación	**(417,200.61)**	**11,459,233.38**
Flujos de Efectivo de las Actividades de Inversión		
Origen	**0.00**	**0.00**
Bienes Inmuebles, Infraestructura y Construcciones en Proceso	0.00	0.00
Bienes Muebles	0.00	0.00
Otros Origenes de Inversión	0.00	0.00
Aplicación	**1,320,485.45**	**12,033,528.32**
Bienes Inmuebles, Infraestructura y Construcciones en Proceso	0.00	0.00
Bienes Muebles	1,304,558.10	3,500,976.64
Otras Aplicaciones de Inversión	15,927.35	8,532,551.68
Flujos Netos de Efectivo por Actividades de Inversión	**(1,320,485.45)**	**(12,033,528.32)**
Flujo de Efectivo de las Actividades de Financiamiento		
Origen	**0.00**	**0.00**
Endeudamiento Neto	0.00	0.00
Interno	0.00	0.00
Externo	0.00	0.00
Otros Origenes de Financiamiento	0.00	0.00
	0.00	0.00
Aplicación	**0.00**	**0.00**
Servicios de la Deuda	0.00	0.00
Interno	0.00	0.00
Externo	0.00	0.00
Otras Aplicaciones de Financiamiento	0.00	0.00
	0.00	0.00
Flujos netos de Efectivo por Actividades de Financiamiento	**0.00**	**0.00**
Incremento/Disminución Neta en el Efectivo y Equivalentes al Efectivo	**(1,737,686.06)**	**(574,294.94)**
Efectivo y Equivalentes al Efectivo al Inicio del Ejercicio	**2,453,019.14**	**3,027,314.08**
Efectivo y Equivalentes al Efectivo al Final del Ejercicio	**715,333.08**	**2,453,019.14**

Bajo protesta de decir verdad declaramos que los Estados Financieros y sus Notas, son razonablemente correctos y responsabilidad del emisor

LIC. JOSE DOMINGO GONZALEZ MARIN
DIRECTOR GENERAL
INFOCAM

ING. FRANCISCO JOSE CASTRO AZAR
DIRECTOR DE COORDINACIÓN ADMINISTRATIVA Y VINCULACIÓN
INFOCAM

04/03/2020 10:21:49 a.m.

ENTE PÚBLICO: INSTITUTO DE INFORMACION ESTADISTICA GEOGRAFICA Y CATASTRAL DEL ESTADO DE CAMPECHE

Conciliación entre los Ingresos Presupuestarios y Contables
Correspondientes del 1o. de enero al 31 de diciembre de 2019
(Cifras en Pesos)

1.Total de Ingresos Presupuestarios	**26,592,285.01**
2. Más Ingresos Contables No Presupuestarios	**0.00**
2.1 Ingresos Financieros	0.00
2.2 Incremento por Variación de Inventarios	0.00
2.3 Disminución del Exceso de Estimaciones por Pérdida o Deterioro u Obsolescencia	0.00
2.4 Disminución del Exceso de Provisiones	0.00
2.5 Otros Ingresos y Beneficios Varios	0.00
2.6 Otros Ingresos Contables No Presupuestarios	0.00
3. Menos Ingresos Presupuestarios No Contables	**0.00**
3.1 Aprovechamientos Patrimoniales	0.00
3.2 Ingresos Derivados de Financiamientos	0.00
3.3 Otros Ingresos Presupuestarios No Contables	0.00
4. Total de Ingresos Contables	**26,592,285.01**

LIC. JOSE DOMINGO GONZALEZ MARIN

DIRECTOR GENERAL

INFOCAM

ING. FRANCISCO JOSE CASTRO AZAR

DIRECTOR DE COORDINACIÓN ADMINISTRATIVA Y VINCULACIÓN

INFOCAM

ENTE PÚBLICO: INSTITUTO DE INFORMACION ESTADISTICA GEOGRAFICA Y CATASTRAL DEL ESTADO DE CAMPECHE

Conciliación entre los Egresos Presupuestarios y los Gastos Contables
Correspondiente del 1o. de enero al 31 de diciembre de 2019
(Cifras en Pesos)

1. Total de Egresos Presupuestarios	**29,332,726.84**
2. Menos Egresos Presupuestarios No Contables	**1,320,485.45**
2.1 Materias Primas y Materiales de Producción y Comercialización	0.00
2.2 Materiales y Suministros	0.00
2.3 Mobiliario y Equipo de Administración	476,215.10
2.4 Mobiliario y Equipo Educacional y Recreativo	10,499.00
2.5 Equipo e Instrumental Médico y de Laboratorio	0.00
2.6 Vehículos y Equipo de Transporte	772,044.00
2.7 Equipo de Defensa y Seguridad	0.00
2.8 Maquinaria, Otros Equipos y Herramientas	45,800.00
2.9 Activos Biológicos	0.00
2.10 Bienes Inmuebles	0.00
2.11 Activos Intangibles	15,927.35
2.12 Obra Pública en Bienes de Dominio Público	0.00
2.13 Obra Pública en Bienes Propios	0.00
2.14 Acciones y Participaciones de Capital	0.00
2.15 Compra de Títulos y Valores	0.00
2.16 Concesión de Préstamos	0.00
2.17 Inversiones en Fideicomisos, Mandatos y Otros Análogos	0.00
2.18 Provisiones para Contingencias y Otras Erogaciones Especiales	0.00
2.19 Amortización de la Deuda Pública	0.00
2.20 Adeudos de Ejercicios Fiscales Anteriores (ADEFAS)	0.00
2.21 Otros Egresos Presupuestarios No Contables	0.00
3. Más Gastos Contables No Presupuestarios	**3,289,277.21**
3.1 Estimaciones, Depreciaciones, Deterioros, Obsolescencia y Amortizaciones	3,149,899.78
3.2 Provisiones	0.00
3.3 Disminución de Inventarios	0.00
3.4 Aumento por Insuficiencia de Estimaciones por Pérdida o Deterioro u Obsolescencia	0.00
3.5 Aumento por Insuficiencia de Provisiones	0.00
3.6 Otros Gastos	139,377.43
3.7 Otros Gastos Contables No Presupuestarios	0.00
4. Total de Gastos Contables	**31,301,518.60**

LIC. JOSE DOMINGO GONZALEZ MARIN
DIRECTOR GENERAL
INFOCAM

ING. FRANCISCO JOSE CASTRO AZAR
DIRECTOR DE COORDINACIÓN ADMINISTRATIVA Y VINCULACIÓN
INFOCAM

PODER EJECUTIVO
DEL ESTADO DE
CAMPECHE

Núm. Oficio: INFOCAM/DG/0071/2020
Asunto: Reporte de Pasivos Contingentes
San Francisco de Campeche, Camp., a 29 de Enero de 2020.

C.P. Jorge Alejandro Arcila R. de la Gala
Auditor Superior Del Estado De Campeche
PRESENTE.

Por este medio informo que el Instituto de Información Estadística, Geográfica y Catastral del Estado de Campeche, en el **"Cuarto Trimestre comprendido del 1 de Octubre al 31 de Diciembre del año 2019"**, no generó información referente a **Pasivos Contingentes.**

INSTITUTO DE INFORMACION ESTADISTICA GEOGRAFICA Y CATASTRAL DEL ESTADO DE CAMPECHE
REPORTE DE PASIVOS CONTINGENTES DEL 1 DE OCTUBRE AL 31 DE DICIEMBRE DE 2019

FACTURA/COMPROBANTE		CONCEPTO	BENEFICIARIO	MONTO	PASIVOS REGISTRADOS EN LA CONTABILIDAD	PASIVOS PENDIENTES DE REGISTRAR EN LA CONTABILIDAD	COMENTARIOS
NUMERO	FECHA						
		A LA FECHA DEL CORTE NO HAY PASIVOS CONTINGENTES					

Sin otro particular, aprovecho la ocasión para enviarle un cordial saludo.

Atentamente

Lic. José Domingo González Marín
Director General

C.c.p. Archivo.

Instituto de Información Estadística, Geográfica y Catastral del Estado de Campeche

Informe de Pasivos Contingentes

Del 1 de Enero al 31 de Diciembre de 2019

(Pesos)

"En cumplimiento a lo dispuesto en los artículos 46, fracción I, inciso d, y 52 de la Ley General de Contabilidad Gubernamental, y de conformidad con lo establecido en el capítulo VII, numeral III, inciso g) del Manual de Contabilidad Gubernamental emitido por el CONAC, el ente público informa lo siguiente:"

Cuenta	Concepto	Importe
	El Instituto de Información Estadística Geográfica y Catastral del Estado de Campeche no cuenta con pasivos contingentes en el periodo que se informa.	
	TOTAL	

Bajo protesta de decir verdad declaramos que los Estados Financieros y sus Notas son razonablemente correctos y responsabilidad del emisor

ISC Francisco José Castro Azar
Coordinador Administrativo

Lic. José Domingo González Marín
Director General

CUENTA PÚBLICA 2019
NOTAS A LOS ESTADOS FINANCIEROS
INSTITUTO DE INFORMACIÓN ESTADÍSTICA, GEOGRÁFICA Y CATASTRAL DEL ESTADO DE CAMPECHE

a) NOTAS DE DESGLOSE

I. NOTAS AL ESTADO DE SITUACIÓN FINANCIERA ACTIVO

EFECTIVO Y EQUIVALENTES

1. **Efectivo y Equivalentes:** Al 31 de Diciembre, el efectivo disponible en las cuentas de bancos y caja chica del Instituto de Información Estadística Geográfica y Catastral del Estado de Campeche asciende a la cantidad de: $715,333.

1111-1-01	FRANCISCO CASTRO AZAR	$1,308
1112-1-01-01	Cta número 6373605	$8,443
1112-1-01-02	Cta número 1884988	$2,889
1112-1-01-03	Cta número 7895035	$6,044
1112-1-01-08	Cta número 5647541	$0
1112-1-02-01	SECRETARIA DE FINANZAS	$692,314
1112-1-03-03	Cta número 0379	$673
1112-1-03-05	Cta número 8087	$3,662
1112-1-03-06	Cta. 6522 (PEC Estatal)	$0
1112-1-03-07	Cta. 5633 (PEC Federal)	$0
1112-1-03-08	Cta. número 21813	$0
		$715,333

DERECHOS A RECIBIR EFECTIVO Y EQUIVALENTES Y BIENES O SERVICIOS A RECIBIR

2. **Derechos a Recibir Efectivo o Equivalentes**: Al 31 de Diciembre, el saldo asciende a la cantidad de: $90,957. El cual corresponde a Gastos por comprobar del Instituto de Información Estadística Geográfica

1123-1-02-23	JOSE DOMINGO GONZALEZ MARIN	$49,196.63
1123-1-03-03	FANNY CAZARES MAZA (DEMANDA)	$41,760.00
		$ 90,956.63

3. **Derechos a Recibir Bienes o Servicios:** El Instituto de Información Estadística, Geográfica y Catastral del Estado de Campeche en el periodo que se reporta no tiene información referente a Derechos a Recibir Bienes o Servicios.

BIENES DISPONIBLES PARA SU TRANSFORMACIÓN O CONSUMO (INVENTARIOS)

4. **Inventarios:** El Instituto de Información Estadística, Geográfica y Catastral del Estado de Campeche en el periodo que se reporta no tiene información referente a inventarios para su trasformación o consumo.

5. **Almacén:** El Instituto de Información Estadística, Geográfica y Catastral del Estado de Campeche en el periodo que se reporta no tiene información referente algún almacén.

INVERSIONES FINANCIERAS

6. **Inversiones Financieras Fideicomisos a largo plazo:** El Instituto de Información Estadística, Geográfica y Catastral del Estado de Campeche en el periodo que se reporta no participa en Inversiones Financieras Fideicomisos.

7. **Inversiones Financieras de Participaciones y Aportaciones de Capital**: El Instituto de Información Estadística, Geográfica y Catastral del Estado de Campeche en el periodo que se reporta no género inversiones financieras de participaciones y aportaciones de capital.

BIENES MUEBLES, INMUEBLES E INTANGIBLES

8. **Bienes Muebles e Inmuebles:** El Instituto de Información Estadística Geográfica y Catastral del Estado de Campeche, no cuenta con bienes inmuebles, en el caso de los bienes muebles los saldos al 31 de Diciembre 2019 se presentan como sigue:

Concepto	M.O.I.	Depreciación del ejercicio	Depreciación acumulada	Valor en libros	Porcentaje de depreciación
Mobiliario y equipo de administración	$16,556,280.06	$2,442,418.35	$10,144,758.81	$3,969,102.90	Mobiliario10% y Equipo de Cómputo 33.33%
Mobiliario y Equipo recreativo	$104,761.08	$23,984.57	$66,663.18	$14,113.33	Equipos y aparatos audiovisuales y cámara Fotográficas y de video 33.3%
Vehículos y equipo de transporte	$1,570,679.25	$131,371.56	$709,770.48	$729,537.21	Vehículos y Equipo de Transporte 20 %
Maquinaria , otros equipos y herramientas	$4,027,064.55	$379,375.69	$1,593,403.15	$2,054,285.71	Equipo aeroespacial 20% ,Sistemas de aire acondicionado, calefacción y de refrigeración 10%, Equipos de generación eléctrica, aparatos y accesorios eléctricos 10% y Otros equipos 10%
TOTAL	**$22,258,784.94**	**$2,977,150.17**	**$12,514,595.62**	**$6,767,039.15**	

Para la determinación de la depreciación de los bienes muebles, se adoptaron los porcentajes establecidos en el documento: "Parámetros de Estimación de Vida Útil" publicado en el Diario Oficial de la Federación el 15 de agosto de 2012 por el Consejo Nacional de Armonización Contable.

9. **Activos Intangibles:** El Instituto de Información Estadística Geográfica y Catastral del Estado de Campeche, en el caso de los activos intangibles tiene un saldo al 31 de Diciembre de 2019 :

Concepto	M.O.I.	Amortización del ejercicio	Amortización acumulada	Valor en libros	Porcentaje de amortización
Software	8,412,099	$841,209.90	495,256.17	7,075,632.93	Software 10%
Licencias	233,116.13	$21,718.88	33,245.93	178,151.32	Licencias 10%
TOTAL	**$8,645,215.13**	**$862,928.78**	**$528,502.10**	**$7,253,784.25**	

10. **Estimaciones y Deterioros:** El Instituto de Información Estadística, Geográfica y Catastral del Estado de Campeche en el periodo no se reporta estimaciones y deterioros.

11. **Otros Activos:** El Instituto de Información Estadística, Geográfica y Catastral del Estado de Campeche en el periodo no se reporta otros activos.

PASIVO

1. **Cuentas por Pagar a Corto Plazo:** El Instituto de Información Estadística Geográfica y Catastral del Estado de Campeche, presenta un saldo al 31 de Diciembre de $9,033.35 el cual se compone de Proveedores por pagar a corto plazo y de las Retenciones y contribuciones por pagar a corto plazo.

2112-1-000104	SEGUROS VE POR MAS, S.A.	$2,667.35
2117-1-03	DANIEL ALBERTO SAMARRON	$1,180.00
2117-1-14	SAMMY SELENE ORDOÑEZ RAMIREZ	$662.00
2117-1-18	MONIQUE ROSELIN RODRIGUEZ VERA	$662.00
2117-1-19	RICARDO MANUEL DENEGRI GRANADOS	$800.00
2117-1-20	ESTEFANI FERNANDA HUERTA MARTINEZ	$710.00

2117-1-21	GRISELDA VAZQUEZ BETANZO	$710.00
2117-1-26	CHRISTIAN SEBASTIAN ACEVEBO POOT	$980.00
2117-1-28	ANDREA ARGELIA YANES PEREZ	$662.00
		$9,033.35

2. **Fondos de Bienes de Terceros en Administración y/o en Garantía a corto y largo plazo:** El Instituto de Información Estadística, Geográfica y Catastral del Estado de Campeche en el periodo no reporta fondos de Bienes de Terceros en Administración y/o en Garantía a corto y largo plazo.
3. **Otros Pasivos:** El Instituto de Información Estadística Geográfica y Catastral del Estado de Campeche no reporta otros pasivos en el periodo.

ESTADO DE ACTIVIDADES

INGRESOS Y OTROS BENEFICIOS

Ingresos de la Gestión:

Ingresos por Venta de Bienes y Servicios: Corresponde a los recursos por la prestación de servicios propios del Instituto de Información Estadística Geográfica y Catastral del Estado de Campeche. El monto al 31 de Diciembre es de $2,396,287.53

CUENTA	NOMBRE DE LA CUENTA	MONTO
4173-02-01	CONVENIOS	$2,282,375.53
4173-02-02	INGRESOS PROPIOS	$113,912.00
		$2,396,287.53

Participaciones, Aportaciones, Convenios, Incentivos Derivados de la Colaboración Fiscal, Fondos Distintos de Aportaciones, Transferencias, Asignaciones, Subsidios y Subvenciones, y Pensiones y Jubilaciones

Transferencias, Asignaciones, Subsidios y Otras ayudas: Corresponde a las transferencias realizadas por la Secretaria de Finanzas al Instituto de Información Estadística Geográfica y Catastral del Estado de Campeche, asciende a la cantidad de $24,185,503.72

CUENTA	NOMBRE DE LA CUENTA	MONTO
4221-01-01-01	SECRETARIA DE FINANZAS	$14,034,783.08
4221-01-02-03	PEC ESTATAL 2019	$3,919,649.28
4221-01-02-04	PEC FEDERAL 2019	$5,879,473.92
4221-01-02-05	PROGRAMA DE MODERNIZACION (EQUIPAMIENTO)	$351,597.44
	TOTAL	**$24,185,503.72**

Nota: Se realizaron los siguientes reintegros por concepto de Economías correspondientes a los recursos denominados como PEC ESTATAL 2019 (FAFEF) y PEC FEDERAL 2019 (SEDATU).

POLIZA	CONCEPTO	MONTO
D00374	DEVOLUCION A LA TESOFE POR ECONOMIAS PEC FEDERAL 2019	$ 68,040.00
D00413	DEVOLUCION A LA TESOFE POR ECONOMIAS PEC ESTATAL 2019	$ 45,360.00
TOTAL		**$ 113,400.00**

Otros Ingresos y Beneficios

Ingresos financieros: En esta cuenta se registra el importe de los recursos por concepto de ingresos relacionados con intereses generados en las cuentas bancarias. Durante el periodo se reconocieron $10,493.76.

CUENTA	NOMBRE DE LA CUENTA	MONTO
4311-01-01-01	RENDIMIENTOS	$10,493.76

Incremento por Variación de Inventarios: El Instituto de Información Estadística, Geográfica y Catastral del Estado de Campeche en el periodo no reporta Incremento por Variación de Inventarios.

GASTOS Y OTRAS PÉRDIDAS

Gastos de funcionamiento

Servicios Personales: Representa las erogaciones por concepto de remuneraciones devengadas de los servidores públicos, prestaciones económicas, aportaciones de seguridad social y demás obligaciones derivadas de compromisos laborales. Por el periodo se registraron $12,417,391.57

CUENTA	NOMBRE DE LA CUENTA	MONTO
5111-3-1131	Sueldos al personal de confianza	$7,560,359.12
5111-3-1132	Sueldos al personal de Base	$107,950.02
5113-1-1311	Prima Quinquenal por años de servicio efectivos prestados	$13,005.00
5113-2-1321	Primas vacacional y dominical	$114,549.37
5113-2-1322	Aguinaldo o Gratificación de Fin de año	$1,013,223.57
5113-4-1346	Previsión social múltiple	$509,100.00

5113-4-1347	Otras prestaciones	$270,396.90
5114-1-1412	Cuotas al IMSS	$1,441,480.05
5114-1-1413	Cuotas al ISSSTECAM	$855,064.01
5114-2-1421	Aportaciones al INFONAVIT	$532,263.53
		$12,417,391.57

Materiales y Suministros: Comprende el registro del consumo de bienes requeridos para el desempeño de la institución, entre otros: materiales y útiles de oficina; productos de limpieza y aseo; materiales para mantenimiento de muebles e inmuebles; refacciones y herramientas menores; productos alimenticios; consumibles para el equipo de cómputo e impresoras. Durante el periodo se registraron consumos por $1,183,833.16

CUENTA	NOMBRE DE LA CUENTA	MONTO
5121-1-2111	Materiales, útiles y equipos menores de oficina	$192,457.77
5121-2-2121	Materiales y útiles de impresión y reproducción	$61,206.36
5121-4-2141	Materiales, útiles, equipos y bienes informáticos para el procesamiento en tecnologías de la información y comunicaciones	$435,508.55
5121-5-2151	Material impreso e información digital	$24,721.00
5121-6-2161	Material de limpieza	$31,351.52
5122-1-2211	Productos alimenticios para personas	$58,814.99
5122-3-2231	Utensilios para el servicio de alimentación	$1,931.84
5124-5-2451	Vidrio y productos de vidrio	$1,964.99
5124-6-2461	Material eléctrico y electrónico	$514.80
5124-7-2471	Artículos metálicos para la construcción	$1,770.15
5124-9-2491	Otros materiales y artículos de construcción y reparación	$1,678.30
5126-1-2611	Combustibles	$330,844.66

5127-1-2711	Vestuario y uniformes	$3,370.01
5129-2-2921	Refacciones y accesorios menores de edificios	$696.00
5129-4-2941	Refacciones y accesorios menores de equipo de cómputo y tecnologías de la información	$21,883.30
5129-6-2961	Refacciones y accesorios menores de equipo de transporte	$10,629.72
5129-8-2981	Refacciones y accesorios menores de maquinaria y otros equipos	$4,489.20
		$ 1,183,833.16

Servicios Generales: Las erogaciones con cargo a este capítulo corresponden a servicios básicos tales como: energía eléctrica; telefonía; agua; viáticos y pasajes del personal comisionado; primas de seguros; servicios profesionales por los conceptos de capacitación; e impuesto sobre nóminas, entre otras. El importe ejercido durante el periodo es de $14,361,016.66.

Cuenta	Nombre de la Cuenta	Saldo Final
5131-1-3111	Servicio de Energía eléctrica	$366,718.00
5131-3-3131	Servicio de Agua	$3,979.34
5131-4-3141	Servicio telefónico tradicional	$209,600.25
5131-7-3171	Servicios de acceso de Internet, redes y procesamiento de información	$271,126.10
5131-8-3181	Servicios postales y telegráficos	$5,368.51
5132-3-3231	Arrendamiento de mobiliario y equipo de administración, educacional y recreativo	$25,520.00
5132-7-3271	Patentes, Regalías y Otros	$42,939.67
5133-1-3311	Servicios legales, de contabilidad, auditoría y relacionados	$103,611.20
5133-3-3331	Servicios de consultoría administrativa, procesos, técnica, en TI, y para certificaciones de sistemas y procesos	$864,559.60
5133-4-3341	Servicios de capacitación a servidores públicos	$35,190.39

5133-5-3351	Estudios e investigaciones	$5,095,323.20
5133-6-3361	Servicios de apoyo administrativo, fotocopiado e impresión	$4,825,285.81
5134-1-3411	Servicios financieros y bancarios	$13,568.77
5134-5-3451	Seguro de bienes patrimoniales	$50,906.71
5134-7-3471	Fletes y maniobras	$1,000.00
5135-1-3511	Conservación y mantenimiento menor de inmuebles	$233,179.77
5135-2-3521	Instalación, reparación, mantenimiento y conservación de mobiliario y equipo de administración, educacional y recreativo	$2,320.00
5135-3-3531	Instalación, reparación, mantenimiento y conservación de equipo de cómputo y tecnologías de la información.	$6,264.00
5135-5-3551	Reparación, mantenimiento y conservación de vehículos terrestres, aéreos, marítimos, lacustres y fluviales.	$37,712.92
5135-7-3571	Instalación, reparación y mantenimiento de maquinaria, otros equipos y herramienta	$40,656.84
5136-1-3612	Impresiones y Publicaciones Oficiales	$505,680.00
5136-2-3621	Difusión por radio, televisión y otros medios de mensajes comerciales para promover la venta de bienes, productos o servicios	$127,600.00
5136-3-3631	Servicios de creatividad, preproducción y producción de publicidad, excepto internet	$552,721.01
5136-6-3661	Servicio de creación y difusión de contenido exclusivamente a través de internet	$58,000.00
5137-1-3711	Pasajes aéreos	$236,506.08
5137-2-3721	Pasajes terrestres	$10,668.15
5137-5-3751	Viáticos en el país	$178,100.50
5137-6-3761	Viáticos en el extranjero	$8,191.32
5138-2-3821	Gastos de orden social y cultural	$6,468.10
5139-2-3921	Impuestos y derechos	$6,446.00
5139-8-3981	Impuestos sobre nóminas	$327,672.36
5139-8-3982	Otros impuestos que se deriven de una relación laboral	$108,132.06

$ 14,361,016.66

Transferencias, Asignaciones, Subsidios y Otras Ayudas

Transferencias, Asignaciones, Subsidios y Otras Ayudas: Erogaciones referentes a asignaciones destinadas en forma directa e indirecta a los sectores público, privado y externo, organismos y empresas paraestatales y apoyos como parte de su política económica y social. El importe ejercido durante el periodo es de $50,000.00

Cuenta	Nombre de la Cuenta	Saldo Final
5211-1-4111	Asignaciones presupuestarias vía nomina	$50,000.00

Otros Gastos y Pérdidas Extraordinarias

Las Erogaciones con cargo a este capítulo corresponden a Estimaciones, Depreciaciones, Deterioros, Obsolescencia y Amortizaciones y otros gastos con un valor de $3,289,27.21.

CUENTA	NOMBRE DE LA CUENTA	MONTO
5515-1	Depreciación de Mobiliario y Equipo de Administración	$1,708,888.22
5515-2	Depreciación de Mobiliario y Equipo Educacional y Recreativo	$9,141.23
5515-4	Depreciación de Vehículos y Equipo de Transporte	$129,769.83
5515-6	Depreciación de Maquinaria, Otros Equipos y Herramientas	$401,943.12
5517-1	Amortización de Software	$841,209.90
5517-4	Amortización de Licencias	$21,718.88
5518-5111	DISMINUCION DE BIENES POR PÉRDIDA, OBSOLESCENCIA Y DETERIORO,	$11,297.17
5518-5151	DISMINUCION DE BIENES POR PÉRDIDA, OBSOLESCENCIA Y DETERIORO,	$456.76
5518-5641	DISMINUCION DE BIENES POR PÉRDIDA,	$25,474.67

	OBSOLESCENCIA Y DETERIORO,	
5593-03	Reintegros PEC 2018	$23,390.50
5593-04	Reintegros PEC 2019	$113,977.93
5599-2017	Otros Gastos Varios	$2,009.00
		$3,289,277.21

ESTADO DE VARIACIÓN EN LA HACIENDA PÚBLICA

1. **Patrimonio Contribuido:** El Instituto de Información Estadística, Geográfica y Catastral del Estado de Campeche en el periodo no reporta patrimonio contribuido.
2. **Patrimonio Generado:** Las modificaciones en el rubro de Patrimonio Generado ocurridas al cierre del periodo que se informa, derivan única y exclusivamente del traspaso del Resultado del Ejercicio 2018 por un monto de $20,786,259, por la determinación del Resultado del Ejercicio al 31 de Diciembre 2019 por un monto de $14,818,080. Es importante mencionar que el presente ejercicio presenta un Déficit al 31 de Diciembre 2019 de $4,709,234.

CUENTA	NOMBRE DE LA CUENTA	MONTO
3220-2014	RESULTADO DE EJERCICIOS ANTERIORES	$11,879,744.18
3220-2015	RESULTADO DEL EJERCICIO 2015	-$20,213.39
3220-2016	RESULTADO DEL EJERCICIO ACTUAL 2016	$10,244,912.90
3220-2017	RESULTADO DE EJERCICIOS ANTERIORES 2017	-$8,743,243.91
3220-2018	RESULTADO DE EJERCICIOS ANTERIORES 2018	$9,960,618.64
3250-01	*Rectificaciones de ejercicios Anteriores	-$3,794,505.08

***Rectificaciones de Ejercicios anteriores:** Ajuste de Bienes Muebles registrados erróneamente en 2017 por el monto de $2,535,560 y por el ajuste de la Depreciación Acumulada de esos Bienes muebles por el monto de $1,258,945.

ESTADO DE FLUJO DE EFECTIVO

1. Flujo de Efectivo de las Actividades de Operación

Durante el periodo que se informa, que el Instituto de Información Estadística Geográfica y Catastral del Estado de Campeche ha recibido ingresos por la cantidad de $27,592,373. El gasto devengado por el periodo comprendido del 1 de enero al 31 de Diciembre de 2019 asciende a $28,009,574 reflejándose un déficit temporal del gasto de operación de $417,201.

2. Flujo de Efectivo de las Actividades de Inversión.

Con respecto a las actividades de inversión del Instituto de Información Estadística Geográfica y Catastral del Estado de Campeche registro una aplicación de recursos por la adquisición de bienes muebles e intangibles por un monto total de $1,320,485 los cuales se integran como sigue:

Bienes muebles	M.O.I
Muebles de Oficina y Estantería y Eq. de Computo	$1,304,558
Software y licencias	$15,927
TOTAL	**$ 1,320,485**

3.- Flujo de Efectivo de las Actividades de Financiamiento

Durante el periodo que se informa, que el Instituto de Información Estadística Geográfica y Catastral del Estado de Campeche no reporta Flujo de Efectivo por Actividades de Financiamiento.

CONCILIACION ENTRE LOS INGRESOS PRESUPUESTARIOS Y CONTABLES, ASI COMO ENTRE LOS EGRESOS PRESUPUESTARIOS Y LOS GASTOS CONTABLES

1. *Conciliación de Ingresos*

1. Ingresos Presupuestarios		**26,592,285**
2. Más ingresos contables no presupuestarios		0
Incremento por variación de inventarios	0	
Disminución del exceso de estimaciones por pérdida o deterioro u obsolescencia	0	
Disminución del exceso de provisiones	0	
Otros ingresos y beneficios varios	-	
Otros ingresos contables no presupuestarios	0	
3. Menos ingresos presupuestarios no contables		0
Productos de capital	0	
Aprovechamientos capital	0	
Ingresos derivados de financiamientos	0	
Otros Ingresos presupuestarios no contables	0	
4. Ingresos Contables (4 = 1 + 2 - 3)		**26,592,285**

2. Conciliación de egresos

1. Total de egresos (presupuestarios)		**29,332,727**
2. Menos egresos presupuestarios no contables		1,320,485
Mobiliario y equipo de administración	476,215	
Mobiliario y equipo educacional y recreativo	10,499	
Equipo e instrumental médico y de laboratorio	0	
Vehículos y equipo de transporte	772,044	
Equipo de defensa y seguridad	0	
Maquinaria, otros equipos y herramientas	45,800	
Activos biológicos	0	
Bienes inmuebles	0	
Activos intangibles	15,927	
Obra pública en bienes propios	0	
Acciones y participaciones de capital	0	
Compra de títulos y valores	0	
Inversiones en fideicomisos, mandatos y otros análogos	0	
Provisiones para contingencias y otras erogaciones especiales	0	
Amortización de la deuda publica	0	
Adeudos de ejercicios fiscales anteriores (ADEFAS)	0	
Otros Egresos Presupuestales No Contables	0	
3. Más gastos contables no presupuestales		3,289,277
Estimaciones, depreciaciones, deterioros, obsolescencia y amortizaciones	3,149,900	
Provisiones	0	
Disminución de inventarios	0	
Aumento por insuficiencia de estimaciones por pérdida o deterioro u obsolescencia	0	
Aumento por insuficiencia de provisiones	0	
Otros Gastos	139,377	
Otros Gastos Contables No Presupuestales	0	
4. Total de Gasto Contable (4 = 1 - 2 + 3)		**31,301,519**

b) NOTAS DE MEMORIA (CUENTAS DE ORDEN)

Cuentas de Orden Contables y Presupuestarias:

Cuentas de Orden Contables: El Instituto de Información Estadística, Geográfica y Catastral del Estado de Campeche en el periodo no reporta cuentas de orden contables.

Cuentas de Orden presupuestarias: Los saldos al 31 de Diciembre del 2019 de las cuentas de orden presupuestarias, son las siguientes:

Cuentas de Orden de la Ley de Ingresos:

Concepto	Importe
Ley de Ingresos Estimada	22,806,661.00
Ley de ingresos por ejecutar	4,569,592.56
Modificaciones a la Ley de Ingresos Estimada	8,353,216.57
Ley de ingresos devengada	26,592,285.01
Ley de ingresos recaudada	26,592,285.01

Cuentas de Orden del Presupuesto de Egresos:

Concepto	Importe
Presupuesto de egresos aprobado	22,808,661.00
Presupuesto de egresos por ejercer	72,285.78
Presupuesto de egresos modificado	6,596,351.62
Presupuesto de egresos comprometido	29,332,726.84
Presupuesto de egresos devengado	29,332,726.84
Presupuesto de egresos ejercido	29,332,726.84
Presupuesto de egresos pagado	29,330,059.49

c) NOTAS DE GESTIÓN ADMINISTRATIVA

1. Introducción

El INFOCAM se establece como un órgano descentralizado de la Administración Pública y sectorizado a la Secretaría de Gobierno con el fin de Procurar la integración, modernización y funcionalidad permanente de un Sistema Integral de Información denominada de Interés Estatal en los términos socioeconómicos, geográficos y catastrales, para poder dotar al estado de instrumentos para la planeación, evaluación y toma de decisiones.

Misión:

Garantizar la disponibilidad de la información estadística, territorial y catastral integrando la generada por el Sistema Estatal de Información, y produciendo instrumentos de consulta y análisis integral para la planeación, diseño, implementación y evaluación de las políticas públicas y la mejor toma de decisiones, que coadyuve con el desarrollo general del Estado.

Visión:

Consolidarse un centro de Información Geoespacial para la toma de decisiones y erigirse como la principal fuente de información en materia Estadística, Geográfica y Catastral en el Estado de Campeche.

2. Panorama Económico y Financiero

Durante el ejercicio fiscal 2019 la inflación se situó en 6.258791 % de acuerdo con información del Banco de México.

3. Autorización e Historia

Se abroga la Ley que crea el Sistema Estatal de Información Estadística, Geográfica y Socioeconómica para el Estado de Campeche, publicada en el Periódico Oficial del Estado de fecha 23 de mayo de 1992.

Se abroga el Acuerdo por el que se creó el organismo público descentralizado denominado "Instituto Catastral del Estado de Campeche", publicado con fecha 31 de mayo de 1994 en el Periódico Oficial del Estado. Se abroga el Reglamento

Interior del Instituto Catastral del Estado de Campeche, publicado en el Periódico Oficial del Estado de fecha 12 de diciembre de 1996.

Se abroga el Acuerdo del Ejecutivo del Estado de Campeche publicado con fecha 11 de marzo de 2011, que modifica el diverso Acuerdo publicado en el Periódico Oficial del Estado con fecha 31 de mayo de 1994, por el que se creó el organismo público descentralizado denominado "Instituto Catastral del Estado de Campeche", con el acrónimo de "ICECAM", y se cambia su denominación a "Instituto de Información Estadística, Geográfica y Catastral del Estado de Campeche", con el acrónimo de "INFOCAM".

El personal adscrito al Instituto Catastral del Estado de Campeche, ICECAM, se transfiere con su antigüedad y prerrogativas al Instituto de Información Estadística, Geográfica y Catastral del Estado de Campeche, INFOCAM, como se señala en su decreto de creación.

4. Organización y Objeto Social

El INFOCAM es un organismo público descentralizado de la Administración Pública Estatal, con autonomía técnica y de gestión, personalidad jurídica y patrimonio propio, sectorizado a la Secretaría de Gobierno, responsable de normar y coordinar el Sistema Estatal de Información Estadística, Geográfica y Catastral.

Funciones:

- Procurar la integración y funcionalidad del Sistema Estatal de Información que garantice información estadística, geográfica y catastral pertinente, de calidad, veraz, oportuna y científicamente sustentada, para contribuir con el

Sistema de Planeación Estatal, en la optimización de la toma de decisiones públicas y coadyuvar al desarrollo general del Estado;

- Coadyuvar con el COPLADECAM como un organismo técnico que integre, procese, analice, evalúe y de seguimiento a la información, con apego a las fracciones VII y VIII del artículo 17 de la Ley de Planeación del Estado de Campeche; coadyuvar en lo relacionado con las funciones de planeación del desarrollo, en términos del artículo 45 de la Ley Orgánica de la Administración Pública del Estado de Campeche, y coadyuvar con las dependencias y demás entidades de la Administración Pública con relación a la ejecución y funcionalidad de los sistemas de información estatal;

- En materia de información geográfica, coordinar los procesos de captación, procesamiento, creación, actualización, modernización y administración de la información; garantizar su precisión, utilidad y oportunidad; contribuir con la certeza geográfica del territorio y apoyar con instrumentos geográficos y territoriales las tareas de planeación y toma de decisiones;

- Dirigir y coordinar las políticas y estrategias estatales en materia catastral, así como apoyar técnicamente las funciones catastrales de los municipios; y

- Promover, garantizar, verificar y coadyuvar a que el Sistema Estatal de Información cumpla su finalidad.

- De conformidad con lo dispuesto en el Título III de la Ley del Impuesto Sobre la Renta, vigente, el Instituto de Información Estadística Geográfica y Catastral del Estado de Campeche no es contribuyente del Impuesto Sobre la Renta y solo tiene las obligaciones de retener y enterar el impuesto y exigir la documentación que reúna los requisitos fiscales, en términos de Ley.

La estructura organizacional del Instituto de Información Estadística Geográfica y Catastral del Estado de Campeche se detalla a continuación:

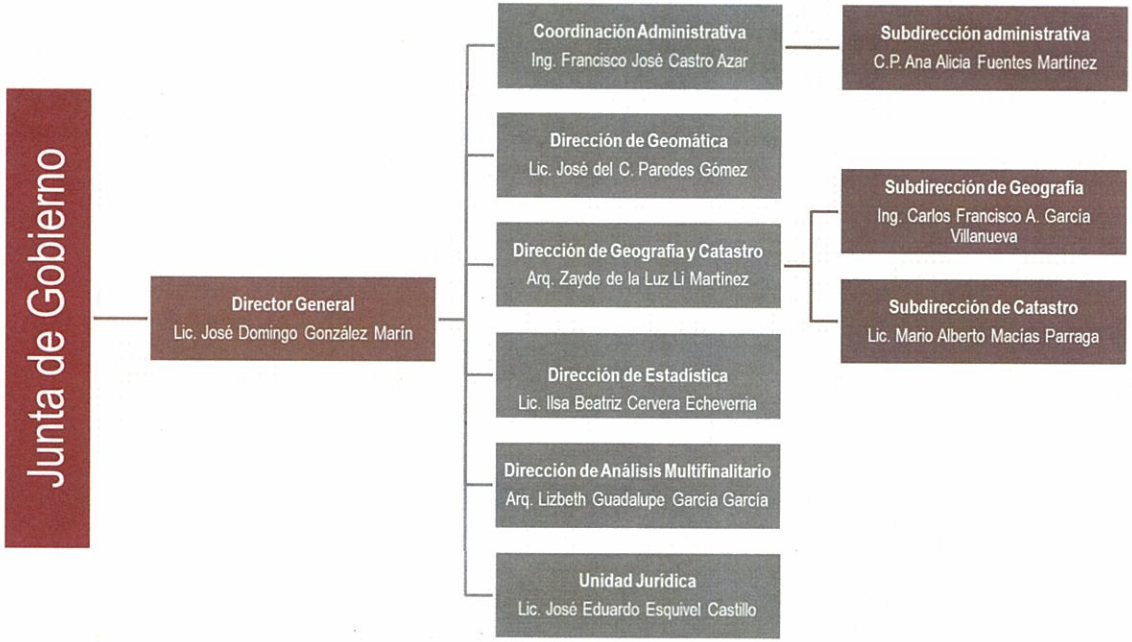

5. Bases de Preparación de los Estados Financieros

En cumplimiento a lo previsto en el artículo cuarto transitorio de la Ley General de Contabilidad Gubernamental, realizan sus registros contables con base acumulativa y en apego al Marco Conceptual, Postulados Básicos y Manual de Contabilidad Gubernamental armonizados, y demás disposiciones emitidas por el Consejo Nacional de Armonización Contable (CONAC), para facilitar el registro, transparencia, la rendición de cuentas y la fiscalización de los activos, pasivos, patrimonio, ingresos y gastos y, en general, contribuir a medir la eficacia, economía y eficiencia del gasto e ingresos.

6. Políticas de Contabilidad Significativas

El Instituto de Información Estadística, Geográfica y Catastral del Estado de Campeche en el periodo no posee Políticas de Contabilidad Significativas.

7. Posición en Moneda Extranjera y Protección por Riesgo Cambiario

El Instituto de Información Estadística, Geográfica y Catastral del Estado de Campeche en el periodo no posee Posición en Moneda Extranjera y Protección por Riesgo Cambiario.

8. Reporte Analítico del Activo

Para la determinación de la depreciación de los bienes muebles, se adoptaron los porcentajes establecidos en el documento: "Parámetros de Estimación de Vida Útil" publicado en el Diario Oficial de la Federación el 15 de agosto de 2012 por el Consejo Nacional de Armonización Contable.

Los porcentajes de depreciación y la depreciación acumulada al 31 de Diciembre de 2019 son los siguientes:

Concepto	M.O.I.	Depreciación del ejercicio	Depreciación acumulada	Valor en libros	Porcentaje de depreciación
Mobiliario y equipo de administración	$16,556,280.06	$2,442,418.35	$10,144,758.81	$3,969,102.90	Mobiliario10% y Equipo de Cómputo 33.33%
Mobiliario y Equipo recreativo	$104,761.08	$23,984.57	$66,663.18	$14,113.33	Equipos y aparatos audiovisuales y cámara Fotográficas y de video 33.3%
Vehículos y equipo de transporte	$1,570,679.25	$131,371.56	$709,770.48	$729,537.21	Vehículos y Equipo de Transporte 20 %
Maquinaria , otros equipos y herramientas	$4,027,064.55	$379,375.69	$1,593,403.15	$2,054,285.71	Equipo aeroespacial 20% ,Sistemas de aire acondicionado, calefacción y de refrigeración 10%, Equipos de generación eléctrica, aparatos y accesorios eléctricos 10% y Otros equipos 10%
TOTAL	**$22,258,784.94**	**$2,977,150.17**	**$12,514,595.62**	**$6,767,039.15**	

9. Fideicomisos, Mandatos y Análogos

El Instituto de Información Estadística, Geográfica y Catastral del Estado de Campeche en el periodo no posee Fideicomisos, Mandatos y Análogos.

10. Reporte de la Recaudación

Los ingresos del Instituto de Información Estadística Geográfica y Catastral del Estado de Campeche provienen de Transferencias Internas y Asignaciones del Sector Público, conforme al presupuesto autorizado en cada ejercicio fiscal, reconocidos al momento de la recepción de los recursos en bancos.

Otra fuente de recaudación son los ingresos derivados de las cuotas por los servicios que preste por concepto de investigación, capacitación, elaboración de estadística especial, estudios específicos o trabajos en materia de geografía como los que provengan de la venta de publicaciones, reproducción, otros servicios.

11. Información sobre la Deuda y el Reporte Analítico de la Deuda

El Instituto de Información Estadística, Geográfica y Catastral del Estado de Campeche en el periodo no posee Información sobre la Deuda y el Reporte Analítico de la Deuda.

12. Calificaciones otorgadas

El Instituto de Información Estadística, Geográfica y Catastral del Estado de Campeche en el periodo no posee Calificaciones otorgadas.

13. Proceso de Mejora

El Instituto de Información Estadística Geográfica y Catastral del Estado de Campeche implementa estrategias que le permitan mejorar continuamente todos los procesos inherentes y complementarios a la revisión y fiscalización de la Cuenta Pública. El Instituto de Información Estadística Geográfica y Catastral del Estado de Campeche debe estar a la vanguardia en las tendencias mundiales de fiscalización o control externo del ejercicio de los recursos públicos implementándolas rápidamente en función de los recursos disponibles; de igual forma debe establecer altos estándares de eficiencia en el desarrollo de sus procesos.

El Instituto de Información Estadística Geográfica y Catastral del Estado de Campeche cuenta con un sistema de gestión de la calidad, apegados a la norma ISO 9001:2008, el cual es evaluación periódica.

El INFOCAM tendrá como objetivos prioritarios:

I. Procurar la integración y funcionalidad del Sistema Estatal de Información que garantice información estadística, geográfica y catastral pertinente, de calidad, veraz, oportuna y científicamente sustentada, para contribuir con el Sistema de Planeación Estatal, en la optimización de la toma de decisiones públicas y coadyuvar al desarrollo general del Estado;

II. Coadyuvar con el COPLADECAM como un organismo técnico que integre, procese, analice, evalúe y de seguimiento a la información, con apego a las fracciones VII y VIII del artículo 17 de la Ley de Planeación del Estado de Campeche; coadyuvar en lo relacionado con las funciones de planeación del desarrollo, en términos del artículo 45 de la Ley Orgánica de la Administración Pública del Estado de Campeche, y coadyuvar con las

dependencias y demás entidades de la Administración Pública con relación a la ejecución y funcionalidad de los sistemas de información estatal;

III. En materia de información geográfica, coordinar los procesos de captación, procesamiento, creación, actualización, modernización y administración de la información; garantizar su precisión, utilidad y oportunidad; contribuir con la certeza geográfica del territorio y apoyar con instrumentos geográficos y territoriales las tareas de planeación y toma de decisiones;

IV. Dirigir y coordinar las políticas y estrategias estatales en materia catastral, así como apoyar técnicamente las funciones catastrales de los municipios; y

V. Promover, garantizar, verificar y coadyuvar a que el Sistema Estatal de Información cumpla su finalidad.

14. Información por Segmentos

El Instituto de Información Estadística, Geográfica y Catastral del Estado de Campeche en el periodo no posee Información por Segmentos.

15. Eventos Posteriores al Cierre

El Instituto de Información Estadística, Geográfica y Catastral del Estado de Campeche en el periodo no posee Eventos Posteriores al Cierre.

16. Partes Relacionadas

No existen partes relacionadas que pudieran ejercer influencia significativa sobre la toma de decisiones financieras y operativas.

17. Responsabilidad Sobre la Presentación Razonable de la Información Contable

"Bajo protesta de decir verdad declaramos que los Estados Financieros y sus notas, son razonablemente correctos y son responsabilidad del emisor"

Ing. Francisco José Castro Azar
Coordinador Administrativo

Lic. José Domingo González Marín
Director General

Información Presupuestaria

Instituto de Información Estadística, Geográfica y Catastral del Estado de Campeche

EJERCICIO 2019

CUENTA PÚBLICA 2019
Estado Analítico de Ingresos
Del 1o. de enero al 31 de diciembre de 2019
(Pesos)

ENTE PÚBLICO: INSTITUTO DE INFORMACION ESTADISTICA GEOGRAFICA Y CATASTRAL DEL ESTADO DE CAMPECHE

Rubro de Ingresos	Ingreso					Diferencia
	Estimado	Ampliaciones y Reducciones	Modificado	Devengado	Recaudado	
	(1)	(2)	(3= 1 + 2)	(4)	(5)	(6= 5 - 1)
Impuestos	0.00	0.00	0.00	0.00	0.00	0.00
Cuotas y Aportaciones de Seguridad Social	0.00	0.00	0.00	0.00	0.00	0.00
Contribuciones de Mejoras	0.00	0.00	0.00	0.00	0.00	0.00
Derechos	0.00	0.00	0.00	0.00	0.00	0.00
Productos	0.00	0.00	0.00	0.00	0.00	0.00
Aprovechamientos	0.00	0.00	0.00	0.00	0.00	0.00
Ingresos por Venta de Bienes, Prestación de Servicios y Otros Ingresos	2,133,000.00	1,256,516.85	3,389,516.85	2,406,781.29	2,406,781.29	273,781.29
Participaciones, Aportaciones, Convenios, Incentivos Derivados de la Colaboración Fiscal y Fondos Distintos de Aportaciones	0.00	0.00	0.00	0.00	0.00	0.00
Transferencias, Asignaciones, Subsidios y Subvenciones, y Pensiones y Jubilaciones	20,675,661.00	7,096,699.72	27,772,360.72	24,185,503.72	24,185,503.72	3,509,842.72
Ingresos Derivados de Financiamientos	0.00	0.00	0.00	0.00	0.00	0.00
Total:	**22,808,661.00**	**8,353,216.57**	**31,161,877.57**	**26,592,285.01**	**26,592,285.01**	
				Ingresos excedentes		**3,783,624.01**

Estado Analítico de Ingresos Por Fuente de Financiamiento	Ingreso					Diferencia
	Estimado	Ampliaciones y Reducciones	Modificado	Devengado	Recaudado	
	(1)	(2)	(3= 1 + 2)	(4)	(5)	(6= 5 - 1)
	Campo30Valor1					
Ingresos del Poder Ejecutivo Federal o Estatal y de los Municipios	**0.00**	**0.00**	**0.00**	**0.00**	**0.00**	**0.00**
Impuestos	0.00	0.00	0.00	0.00	0.00	0.00
Cuotas y Aportaciones de Seguridad Social	0.00	0.00	0.00	0.00	0.00	0.00
Contribuciones de Mejoras	0.00	0.00	0.00	0.00	0.00	0.00
Derechos	0.00	0.00	0.00	0.00	0.00	0.00
Productos	0.00	0.00	0.00	0.00	0.00	0.00
Aprovechamientos	0.00	0.00	0.00	0.00	0.00	0.00
Participaciones, Aportaciones, Convenios, Incentivos Derivados de la Colaboración Fiscal y Fondos Distintos de Aportaciones	0.00	0.00	0.00	0.00	0.00	0.00
Transferencias, Asignaciones, Subsidios y Subvenciones, y Pensiones y Jubilaciones	0.00	0.00	0.00	0.00	0.00	0.00
Ingresos de los Entes Públicos de los Poderes Legislativo y Judicial, de los Órganos Autónomos y del Sector Paraestatal o Paramunicipal, así como de las Empresas Productivas del Estado	22,808,661.00	8,353,216.57	31,161,877.57	26,592,285.01	26,592,285.01	3,783,624.01
Cuotas y Aportaciones de Seguridad Social	0.00	0.00	0.00	0.00	0.00	0.00
Productos	0.00	0.00	0.00	0.00	0.00	0.00
Ingresos por Venta de Bienes, Prestación de Servicios y Otros Ingresos	2,133,000.00	1,256,516.85	3,389,516.85	2,406,781.29	2,406,781.29	273,781.29
Transferencias, Asignaciones, Subsidios y Subvenciones, y Pensiones y Jubilaciones	20,675,661.00	7,096,699.72	27,772,360.72	24,185,503.72	24,185,503.72	3,509,842.72
Ingresos Derivados de Financiamientos	0.00	0.00	0.00	0.00	0.00	0.00
Ingresos Derivados de Financiamientos	0.00	0.00	0.00	0.00	0.00	0.00
Total	**22,808,661.00**	**8,353,216.57**	**31,161,877.57**	**26,592,285.01**	**26,592,285.01**	
				Ingresos excedentes		**3,783,624.01**

LIC. JOSE DOMINGO GONZALEZ MARIN

DIRECTOR GENERAL

INFOCAM

ING. FRANCISCO JOSE CASTRO AZAR

DIRECTOR DE COORDINACIÓN ADMINISTRATIVA Y VINCULACIÓN

INFOCAM

1 Incluye intereses que generan las cuentas bancarias de los entes públicos en productos.
2 Incluye donativos en efectivo del Poder Ejecutivo, entre otros aprovechamientos.
3 Se refiere a los ingresos propios obtenidos por los Poderes Legislativo y Judicial, los Órganos Autónomos y las entidades de la administración pública paraestatal y paramunicipal, por sus actividades diversas no inherentes a su operación que generan recursos y que no sean ingresos por venta de bienes o prestación de servicios, tales como donativos en efectivo, entre otros.

CUENTA PÚBLICA 2019
Estado Analítico del Ejercicio del Presupuesto de Egresos
Clasificación Económica (por Tipo de Gasto)
Del 1o. de enero al 31 de diciembre de 2019
(Pesos)

ENTE PÚBLICO: INSTITUTO DE INFORMACION ESTADISTICA GEOGRAFICA Y CATASTRAL DEL ESTADO DE CAMPECHE

Concepto	Egresos					Subejercicio
	Aprobado	Ampliaciones/ (Reducciones)	Modificado	Devengado	Pagado	
	1	2	3 = (1+2)	4	5	6 = (3-4)
Gasto Corriente	21,538,161.00	6,546,366.17	28,084,527.17	28,012,241.39	28,009,574.04	72,285.78
Gasto de Capital	1,270,500.00	49,985.45	1,320,485.45	1,320,485.45	1,320,485.45	0.00
Amortización de la Deuda y Disminución de Pasivos	0.00	0.00	0.00	0.00	0.00	0.00
Pensiones y Jubilaciones	0.00	0.00	0.00	0.00	0.00	0.00
Participaciones	0.00	0.00	0.00	0.00	0.00	0.00
Total del Gasto	**22,808,661.00**	**6,596,351.62**	**29,405,012.62**	**29,332,726.84**	**29,330,059.49**	**72,285.78**

LIC. JOSE DOMINGO GONZALEZ MARIN
DIRECTOR GENERAL
INFOCAM

ING. FRANCISCO JOSE CASTRO AZAR
DIRECTOR DE COORDINACIÓN ADMINISTRATIVA Y VINCULACIÓN
INFOCAM

CUENTA PÚBLICA 2019
Estado Analítico del Ejercicio del Presupuesto de Egresos
Clasificación por Objeto del Gasto(Capitulo y Concepto)
Del 1o. de enero al 31 de diciembre de 2019
(Pesos)

ENTE PÚBLICO: INSTITUTO DE INFORMACION ESTADISTICA GEOGRAFICA Y CATASTRAL DEL ESTADO DE CAMPECHE

Concepto	Egresos					Subejercicio
	Aprobado	Ampliaciones/ (Reducciones)	Modificado	Devengado	Pagado	
	1	2	3 = (1+2)	4	5	6 = (3-4)
Servicios Personales	**14,194,141.00**	**(1,776,749.43)**	**12,417,391.57**	**12,417,391.57**	**12,417,391.57**	**0.00**
Remuneraciones al Personal de Carácter Permanente	14,194,141.00	(6,525,831.86)	7,668,309.14	7,668,309.14	7,668,309.14	0.00
Remuneraciones al Personal de Carácter Transitorio	0.00	0.00	0.00	0.00	0.00	0.00
Remuneraciones Adicionales y Especiales	0.00	1,920,274.84	1,920,274.84	1,920,274.84	1,920,274.84	0.00
Seguridad Social	0.00	2,828,807.59	2,828,807.59	2,828,807.59	2,828,807.59	0.00
Otras Prestaciones Sociales y Económicas	0.00	0.00	0.00	0.00	0.00	0.00
Previsiones	0.00	0.00	0.00	0.00	0.00	0.00
Pago de Estímulos a Servidores Públicos	0.00	0.00	0.00	0.00	0.00	0.00
Materiales y Suministros	**1,080,260.00**	**169,974.24**	**1,250,234.24**	**1,183,833.16**	**1,183,833.16**	**66,401.08**
Materiales de Administración, Emisión de Documentos y Artículos Oficiales	1,008,051.00	(262,805.70)	745,245.30	745,245.20	745,245.20	0.10
Alimentos y Utensilios	20,005.00	40,741.84	60,746.84	60,746.83	60,746.83	0.01
Materias Primas y Materiales de Producción y Comercialización	0.00	0.00	0.00	0.00	0.00	0.00
Materiales y Artículos de Construcción y de Reparación	18,101.00	54,228.21	72,329.21	5,928.24	5,928.24	66,400.97
Productos Químicos, Farmacéuticos y de Laboratorio	0.00	0.00	0.00	0.00	0.00	0.00
Combustibles, Lubricantes y Aditivos	17,903.00	312,941.66	330,844.66	330,844.66	330,844.66	0.00
Vestuario, Blancos, Prendas de Protección y Artículos Deportivos	0.00	3,370.01	3,370.01	3,370.01	3,370.01	0.00
Materiales y Suministros Para Seguridad	0.00	0.00	0.00	0.00	0.00	0.00
Herramientas, Refacciones y Accesorios Menores	16,200.00	21,498.22	37,698.22	37,698.22	37,698.22	0.00
Servicios Generales	**6,263,760.00**	**8,103,141.36**	**14,366,901.36**	**14,361,016.66**	**14,358,349.31**	**5,884.70**
Servicios Básicos	567,900.00	288,892.78	856,792.78	856,792.20	856,792.20	0.58
Servicios de Arrendamiento	70,000.00	(1,540.33)	68,459.67	68,459.67	68,459.67	0.00
Servicios Profesionales, Científicos, Técnicos y Otros Servicios	5,284,621.00	5,639,349.20	10,923,970.20	10,923,970.20	10,923,970.20	0.00
Servicios Financieros, Bancarios y Comerciales	35,000.00	33,335.38	68,335.38	65,475.48	62,808.13	2,859.90
Servicios de Instalación, Reparación, Mantenimiento y Conservación	19,700.00	300,433.53	320,133.53	320,133.53	320,133.53	0.00
Servicios de Comunicación Social y Publicidad.	0.00	1,244,001.01	1,244,001.01	1,244,001.01	1,244,001.01	0.00
Servicios de Traslado y Viáticos	286,539.00	149,951.27	436,490.27	433,466.05	433,466.05	3,024.22
Servicios Oficiales	0.00	6,468.10	6,468.10	6,468.10	6,468.10	0.00
Otros Servicios Generales	0.00	442,250.42	442,250.42	442,250.42	442,250.42	0.00
Transferencias, Asignaciones, Subsidios y Otras Ayudas	**0.00**	**50,000.00**	**50,000.00**	**50,000.00**	**50,000.00**	**0.00**
Transferencias Internas y Asignaciones al Sector Público	0.00	50,000.00	50,000.00	50,000.00	50,000.00	0.00
Transferencias al Resto del Sector Público	0.00	0.00	0.00	0.00	0.00	0.00
Subsidios y Subvenciones	0.00	0.00	0.00	0.00	0.00	0.00
Ayudas Sociales	0.00	0.00	0.00	0.00	0.00	0.00
Pensiones y Jubilaciones	0.00	0.00	0.00	0.00	0.00	0.00
Transferencias a Fideicomisos, Mandatos y Otros Análogos	0.00	0.00	0.00	0.00	0.00	0.00
Transferencias a la Seguridad Social	0.00	0.00	0.00	0.00	0.00	0.00
Donativos	0.00	0.00	0.00	0.00	0.00	0.00
Transferencias al Exterior	0.00	0.00	0.00	0.00	0.00	0.00
Bienes Muebles, Inmuebles e Intangibles	**1,270,500.00**	**49,985.45**	**1,320,485.45**	**1,320,485.45**	**1,320,485.45**	**0.00**
Mobiliario y Equipo de Administración	300,000.00	176,215.10	476,215.10	476,215.10	476,215.10	0.00
Mobiliario y Equipo Educacional y Recreativo	0.00	10,499.00	10,499.00	10,499.00	10,499.00	0.00

CUENTA PÚBLICA 2019
Estado Analítico del Ejercicio del Presupuesto de Egresos
Clasificación por Objeto del Gasto(Capitulo y Concepto)
Del 1o. de enero al 31 de diciembre de 2019
(Pesos)

ENTE PÚBLICO: INSTITUTO DE INFORMACION ESTADISTICA GEOGRAFICA Y CATASTRAL DEL ESTADO DE CAMPECHE

Concepto	Egresos					Subejercicio
	Aprobado	Ampliaciones/ (Reducciones)	Modificado	Devengado	Pagado	
	1	2	3 = (1+2)	4	5	6 = (3-4)
Equipo e Instrumental Médico y de Laboratorio	0.00	0.00	0.00	0.00	0.00	0.00
Vehículos y Equipo de Transporte	970,500.00	(198,456.00)	772,044.00	772,044.00	772,044.00	0.00
Equipo de Defensa y Seguridad	0.00	0.00	0.00	0.00	0.00	0.00
Maquinaria, Otros Equipos y Herramientas	0.00	45,800.00	45,800.00	45,800.00	45,800.00	0.00
Activos Biológicos	0.00	0.00	0.00	0.00	0.00	0.00
Bienes Inmuebles	0.00	0.00	0.00	0.00	0.00	0.00
Activos Intangibles	0.00	15,927.35	15,927.35	15,927.35	15,927.35	0.00
Inversión Pública	**0.00**	**0.00**	**0.00**	**0.00**	**0.00**	**0.00**
Obra Pública en Bienes de Dominio Público	0.00	0.00	0.00	0.00	0.00	0.00
Obra Pública en Bienes Propios	0.00	0.00	0.00	0.00	0.00	0.00
Proyectos Productivos y Acciones de Fomento	0.00	0.00	0.00	0.00	0.00	0.00
Inversiones Financieras y Otras Provisiones	**0.00**	**0.00**	**0.00**	**0.00**	**0.00**	**0.00**
Inversiones Para el Fomento de Actividades Productivas.	0.00	0.00	0.00	0.00	0.00	0.00
Acciones y Participaciones de Capital	0.00	0.00	0.00	0.00	0.00	0.00
Compra de Títulos y Valores	0.00	0.00	0.00	0.00	0.00	0.00
Concesión de Préstamos	0.00	0.00	0.00	0.00	0.00	0.00
Inversiones en Fideicomisos, Mandatos y Otros Análogos	0.00	0.00	0.00	0.00	0.00	0.00
Otras Inversiones Financieras	0.00	0.00	0.00	0.00	0.00	0.00
Provisiones para Contingencias y Otras Erogaciones Especiales	0.00	0.00	0.00	0.00	0.00	0.00
Participaciones y Aportaciones	**0.00**	**0.00**	**0.00**	**0.00**	**0.00**	**0.00**
Participaciones	0.00	0.00	0.00	0.00	0.00	0.00
Aportaciones	0.00	0.00	0.00	0.00	0.00	0.00
Convenios	0.00	0.00	0.00	0.00	0.00	0.00
Deuda Pública	**0.00**	**0.00**	**0.00**	**0.00**	**0.00**	**0.00**
Amortización de la Deuda Pública	0.00	0.00	0.00	0.00	0.00	0.00
Intereses de la Deuda Pública	0.00	0.00	0.00	0.00	0.00	0.00
Comisiones de la Deuda Pública	0.00	0.00	0.00	0.00	0.00	0.00
Gastos de la Deuda Pública	0.00	0.00	0.00	0.00	0.00	0.00
Costo por Coberturas	0.00	0.00	0.00	0.00	0.00	0.00
Apoyos Financieros	0.00	0.00	0.00	0.00	0.00	0.00
Adeudos de Ejercicios Fiscales Anteriores (Adefas)	0.00	0.00	0.00	0.00	0.00	0.00
Total del Gasto	**22,808,661.00**	**6,596,351.62**	**29,405,012.62**	**29,332,726.84**	**29,330,059.49**	**72,285.78**

LIC. JOSE DOMINGO GONZALEZ MARIN
DIRECTOR GENERAL
INFOCAM

ING. FRANCISCO JOSE CASTRO AZAR
DIRECTOR DE COORDINACIÓN ADMINISTRATIVA Y VINCULACIÓN
INFOCAM

CUENTA PÚBLICA 2019
Clasificación Funcional (Finalidad y Función)
Del 1o. de enero al 31 de diciembre de 2019
(Pesos)

ENTE PÚBLICO: INSTITUTO DE INFORMACION ESTADISTICA GEOGRAFICA Y CATASTRAL DEL ESTADO DE CAMPECHE

Concepto	Egresos					Subejercicio
	Aprobado	Ampliaciones/ (Reducciones)	Modificado	Devengado	Pagado	
	1	2	3 = (1 + 2)	4	5	6 = (3 - 4)
Gobierno	**0.00**	**0.00**	**0.00**	**0.00**	**0.00**	**0.00**
Legislación	0.00	0.00	0.00	0.00	0.00	0.00
Justicia	0.00	0.00	0.00	0.00	0.00	0.00
Coordinación de la Política de Gobierno	0.00	0.00	0.00	0.00	0.00	0.00
Relaciones Exteriores	0.00	0.00	0.00	0.00	0.00	0.00
Asuntos Financieros y Hacendarios	0.00	0.00	0.00	0.00	0.00	0.00
Seguridad Nacional	0.00	0.00	0.00	0.00	0.00	0.00
Asuntos de Orden Público y de Seguridad Interior	0.00	0.00	0.00	0.00	0.00	0.00
Otros Servicios Generales	0.00	0.00	0.00	0.00	0.00	0.00
Desarrollo Social	**0.00**	**0.00**	**0.00**	**0.00**	**0.00**	**0.00**
Protección Ambiental	0.00	0.00	0.00	0.00	0.00	0.00
Vivienda y Servicios a la Comunidad	0.00	0.00	0.00	0.00	0.00	0.00
Salud	0.00	0.00	0.00	0.00	0.00	0.00
Recreación, Cultura y Otras Manifestaciones Sociales	0.00	0.00	0.00	0.00	0.00	0.00
Educación	0.00	0.00	0.00	0.00	0.00	0.00
Protección Social	0.00	0.00	0.00	0.00	0.00	0.00
Otros Asuntos Sociales	0.00	0.00	0.00	0.00	0.00	0.00
Desarrollo Económico	**0.00**	**0.00**	**0.00**	**0.00**	**0.00**	**0.00**
Asuntos Económicos, Comerciales y Laborales en General	0.00	0.00	0.00	0.00	0.00	0.00
Agropecuaria, Silvicultura, Pesca y Caza	0.00	0.00	0.00	0.00	0.00	0.00
Combustibles y Energía	0.00	0.00	0.00	0.00	0.00	0.00
Minería, Manufacturas y Construcción	0.00	0.00	0.00	0.00	0.00	0.00
Transporte	0.00	0.00	0.00	0.00	0.00	0.00
Comunicaciones	0.00	0.00	0.00	0.00	0.00	0.00
Turismo	0.00	0.00	0.00	0.00	0.00	0.00
Ciencia, Tecnología e Innovación	0.00	0.00	0.00	0.00	0.00	0.00
Otras Industrias y Otros Asuntos Económicos	0.00	0.00	0.00	0.00	0.00	0.00
Otras no Clasificadas en Funciones Anteriores	**22,808,661.00**	**6,596,351.62**	**29,405,012.62**	**29,332,726.84**	**29,330,059.49**	**72,285.78**
Transacciones de la Deuda Publica / Costo Financiero de la Deuda	0.00	0.00	0.00	0.00	0.00	0.00
Transferencias, Participaciones y Aportaciones entre Diferentes Niveles y Ordenes de Gobierno	22,808,661.00	6,596,351.62	29,405,012.62	29,332,726.84	29,330,059.49	72,285.78
Saneamiento del Sistema Financiero	0.00	0.00	0.00	0.00	0.00	0.00
Adeudos de Ejercicios Fiscales Anteriores	0.00	0.00	0.00	0.00	0.00	0.00
Total del Gasto	**22,808,661.00**	**6,596,351.62**	**29,405,012.62**	**29,332,726.84**	**29,330,059.49**	**72,285.78**

LIC. JOSE DOMINGO GONZALEZ MARIN

DIRECTOR GENERAL

INFOCAM

ING. FRANCISCO JOSE CASTRO AZAR

DIRECTOR DE COORDINACIÓN ADMINISTRATIVA Y VINCULACIÓN

INFOCAM

04/03/2020 11:06:02 a. m.

CUENTA PÚBLICA 2019
Indicadores de Postura Fiscal
Del 1o. de enero al 31 de diciembre de 2019
(Pesos)

ENTE PÚBLICO: INSTITUTO DE INFORMACION ESTADISTICA GEOGRAFICA Y CATASTRAL DEL ESTADO DE CAMPECHE

Concepto	Estimado	Devengado	Pagado [3]
I. Ingresos Presupuestarios (I=1+2)	22,808,661.00	26,592,285.01	26,592,285.01
1. Ingresos del Gobierno de la Entidad Federativa [1]	0.00	0.00	0.00
2. Ingresos del Sector Paraestatal [1]	22,808,661.00	26,592,285.01	26,592,285.01
II. Egresos Presupuestarios (II=3+4)	22,808,661.00	29,332,726.84	29,330,059.49
3. Egresos del Gobierno de la Federativa [2]	0.00	0.00	0.00
4. Egresos del Sector Paraestatal [2]	22,808,661.00	29,332,726.84	29,330,059.49
III. Balance Presupuestario (Superávit o Déficit) (III=I - II)	0.00	(2,740,441.83)	(2,737,774.48)

Concepto	Estimado	Devengado	Pagado [3]
III. Balance presupuestario (Superávit o Déficit)	0.00	(2,740,441.83)	(2,737,774.48)
IV. Intereses, Comisiones y Gastos de la Deuda	0.00	0.00	0.00
V. Balance Primario (Superávit o Déficit) (V= III - IV)	0.00	(2,740,441.83)	(2,737,774.48)

Concepto	Estimado	Devengado	Pagado [3]
A. Financiamiento	0.00	0.00	0.00
B. Amortización de la deuda	0.00	0.00	0.00
C. Endeudamiento ó desendeudamiento (C = A - B)	0.00	0.00	0.00

1. Los Ingresos que se presentan son los ingresos presupuestarios totales sin incluir los ingresos por financiamientos. Los Ingresos del Gobierno de la Entidad Federativa corresponden a los del Poder Ejecutivo, Legislativo Judicial y Autónomos

2. Los egresos que se presentan son los egresos presupuestarios totales sin incluir los egresos por amortización. Los egresos del Gobierno de la Entidad Federativa corresponden a los del Poder Ejecutivo, Legislativo, Judicial y Órganos Autónomos

3. Para Ingresos se reportan los ingresos recaudados; para egresos se reportan los egresos pagados

LIC. JOSE DOMINGO GONZALEZ MARIN
DIRECTOR GENERAL
INFOCAM

ING. FRANCISCO JOSE CASTRO AZAR
DIRECTOR DE COORDINACIÓN ADMINISTRATIVA Y VINCULACIÓN
INFOCAM

04/03/2020 11:08:14 a.

CUENTA PÚBLICA 2019
Endeudamiento Neto
Del 1o. de enero al 31 de diciembre de 2019
(Pesos)

ENTE PÚBLICO: INSTITUTO DE INFORMACION ESTADISTICA GEOGRAFICA Y CATASTRAL DEL ESTADO DE CAMPECHE

Identificación de Crédito o Instrumento	Colocación	Amortización	Endeudamiento Neto
	A	B	C = A - B
Creditos Bancarios			
EL INFOCAM NO GENERO CRÉDITOS BANCARIOS EN EL EJERCICIO 2019	0.00	0.00	0.00
Total Créditos Bancarios	**0.00**	**0.00**	**0.00**
Otros Instrumentos de Deuda			
Total Otros Instrumentos de Deuda			
TOTAL	**0.00**	**0.00**	**0.00**

LIC. JOSE DOMINGO GONZALEZ MARIN
DIRECTOR GENERAL
INFOCAM

ING. FRANCISCO JOSE CASTRO AZAR
DIRECTOR DE COORDINACIÓN ADMINISTRATIVA Y VINCULACIÓN
INFOCAM

04/03/2020 11:09:51 a. m.

CUENTA PÚBLICA 2019
Intereses de la Deuda
Del 1o. de enero al 31 de diciembre de 2019
(Pesos)

ENTE PÚBLICO: INSTITUTO DE INFORMACION ESTADISTICA GEOGRAFICA Y CATASTRAL DEL ESTADO DE CAMPECHE

Identificación de Crédito o Instrumento	Devengado	Pagado
Créditos Bancarios		
EL INFOCAM NO GENERÓ INTERESES DE DEUDA EN EL EJERCICIO 2019	0.00	0.00
Total Créditos Bancarios:	**0.00**	**0.00**
Otros Instrumentos de Deuda		
Total Otros Instrumentos de Deuda:		
TOTAL:	**0.00**	**0.00**

LIC. JOSE DOMINGO GONZALEZ MARIN
DIRECTOR GENERAL
INFOCAM

ING. FRANCISCO JOSE CASTRO AZAR
DIRECTOR DE COORDINACIÓN ADMINISTRATIVA Y VINCULACIÓN
INFOCAM

04/03/2020 11:[illegible]:18 a.[illegible]

CUENTA PÚBLICA 2019
Estado Analítico del Ejercicio del Presupuesto de Egresos
Clasificación Administrativa
Del 1o. de enero al 31 de diciembre de 2019
(Pesos)

ENTE PÚBLICO: INSTITUTO DE INFORMACION ESTADISTICA GEOGRAFICA Y CATASTRAL DEL ESTADO DE CAMPECHE

Concepto	Egresos					Subejercicio
	Aprobado	Ampliaciones/ (Reducciones)	Modificado	Devengado	Pagado	
	1	2	3 = (1 + 2)	4	5	6 = (3 - 4)
[02]COORDINACIÓN ADMINISTRATIVA Y DE VINCULACIÓN	3,341.00	1,382,724.02	1,386,065.02	1,316,804.14	1,314,136.79	69,260.88
[03]DIRECCIÓN GEOMÁTICA	1,136,564.00	2,721,679.81	3,858,243.81	3,858,243.23	3,858,243.23	0.58
[04]DIRECCIÓN DE GEOGRAFÍA Y CATASTRO	5,417,575.00	8,070,267.27	13,487,842.27	13,487,842.17	13,487,842.17	0.10
[05]DIRECCIÓN ESTADÍSTICA	16,189,545.00	(8,625,980.44)	7,563,564.56	7,560,540.34	7,560,540.34	3,024.22
[06]DIRECCIÓN DE ANÁLISIS DE MULTIFINALITARIO	58,836.00	1,926,086.52	1,984,922.52	1,984,922.52	1,984,922.52	0.00
[07]UNIDAD JURÍDICA	2,800.00	1,121,574.44	1,124,374.44	1,124,374.44	1,124,374.44	0.00
Total del Gasto	22,808,661.00	6,596,351.62	29,405,012.62	29,332,726.84	29,330,059.49	72,285.78

LIC. JOSE DOMINGO GONZALEZ MARIN
DIRECTOR GENERAL
INFOCAM

ING. FRANCISCO JOSE CASTRO AZAR
DIRECTOR DE COORDINACION ADMINISTRATIVA Y VINCULACION
INFOCAM

04/03/2020 11:10:44 a. m.

Información Programática

Instituto de Información Estadística, Geográfica y Catastral del Estado de Campeche

EJERCICIO 2019

CUENTA PÚBLICA 2019
Gasto por Categoría Programática
Del 1o. de enero al 31 de diciembre de 2019
(Pesos)

ENTE PÚBLICO: INSTITUTO DE INFORMACION ESTADISTICA GEOGRAFICA Y CATASTRAL DEL ESTADO DE CAMPECHE

Concepto	Egresos					Subejercicio
	Aprobado 1	Ampliaciones/ (Reducciones) 2	Modificado 3 = (1 + 2)	Devengado 4	Pagado 5	6 = (3 - 4)
Programas	22,808,661.00	6,596,351.62	29,405,012.62	29,332,726.84	29,330,059.49	72,285.78
Subsidios: Sector Social y Privado o Entidades Federativas y Municipios	0.00	0.00	0.00	0.00	0.00	0.00
Sujetos a Reglas de Operación	0.00	0.00	0.00	0.00	0.00	0.00
Otros Subsidios	0.00	0.00	0.00	0.00	0.00	0.00
Desempeño de la Funciones	22,808,661.00	6,596,351.62	29,405,012.62	29,332,726.84	29,330,059.49	72,285.78
Prestación de Servicios Públicos	0.00	0.00	0.00	0.00	0.00	0.00
Provisión de Bienes Públicos	0.00	0.00	0.00	0.00	0.00	0.00
Planeación, seguimiento y evaluación de políticas públicas	22,808,661.00	6,596,351.62	29,405,012.62	29,332,726.84	29,330,059.49	72,285.78
Promoción y fomento	0.00	0.00	0.00	0.00	0.00	0.00
Regulación y supervisión	0.00	0.00	0.00	0.00	0.00	0.00
Funciones de las Fuerzas Armadas (Únicamente Gobierno Federal)	0.00	0.00	0.00	0.00	0.00	0.00
Específicos	0.00	0.00	0.00	0.00	0.00	0.00
Proyectos de Inversión	0.00	0.00	0.00	0.00	0.00	0.00
Administrativos y de Apoyo	0.00	0.00	0.00	0.00	0.00	0.00
Apoyo al proceso prespuestario y para mejorar la eficiencia Institucional	0.00	0.00	0.00	0.00	0.00	0.00
Apoyo a la función pública y al mejoramiento de la función	0.00	0.00	0.00	0.00	0.00	0.00
Operaciones Ajenas	0.00	0.00	0.00	0.00	0.00	0.00
Compromisos	0.00	0.00	0.00	0.00	0.00	0.00
Obligaciones de Cumplimiento de resolución jurisdiccional	0.00	0.00	0.00	0.00	0.00	0.00
Desastres Naturales	0.00	0.00	0.00	0.00	0.00	0.00
Obligaciones	0.00	0.00	0.00	0.00	0.00	0.00
Pensiones y Jubilaciones	0.00	0.00	0.00	0.00	0.00	0.00
Aportaciones a la seguridad social	0.00	0.00	0.00	0.00	0.00	0.00
Aportaciones a fondos de estabilización	0.00	0.00	0.00	0.00	0.00	0.00
Aportaciones a fondos de inversión y reestructura de pensiones	0.00	0.00	0.00	0.00	0.00	0.00
Programas de Gasto Federalizado (Gobierno Federal)	0.00	0.00	0.00	0.00	0.00	0.00
Gasto Federalizado	0.00	0.00	0.00	0.00	0.00	0.00
Participaciones a entidades federativas y municipios	0.00	0.00	0.00	0.00	0.00	0.00
Costo financiero, deuda o apoyos a deudores y ahorradores de la banca	0.00	0.00	0.00	0.00	0.00	0.00
Adeudos de ejercicios fiscales anteriores	0.00	0.00	0.00	0.00	0.00	0.00
Total Del Gasto	22,808,661.00	6,596,351.62	29,405,012.62	29,332,726.84	29,330,059.49	72,285.78

LIC. JOSE DOMINGO GONZALEZ MARIN
DIRECTOR GENERAL
INFOCAM

ING. FRANCISCO JOSE CASTRO AZAR
DIRECTOR DE COORDINACIÓN ADMINISTRATIVA Y VINCULACIÓN
INFOCAM

04/03/2020 11:14:40

INSTITUTO DE INFORMACION ESTADISTICA GEOGRAFICA Y CATASTRAL DEL ESTADO DE CAMPECHE
REPORTE DE PROGRAMAS Y PROYECTOS DE INVERSIÓN
PERÍODO DEL 1 DE ENERO AL 31 DE DICIEMBRE DE 2019

FECHA DEL CONTRATO	ACTO JURÍDICO	FECHA DE INICIO DE VIGENCIA	FECHA DE TERMINO DE VIGENCIA	MONTO TOTAL, BIEN, SERVICIO O RECURSO	COMENTARIOS
19/06/2019	Relativo al Convenio de Coordinación para el otorgamiento de Recurso Fedarales del Programa de Modernización de los Registros Públicos de la Propiedad y Catastros.	19/06/2019	31/12/2019	9,805,008.56	SEDATU (FEDERAL) $5,879,473.92, del 1 al millar son $5,885.36. Y la parte Estatal (FAFEF) $3,919,649.28
11/06/2019	Contrato de Prestación de Servicios para la Evaluación Especifica de Desempeño del Programa de Desarrollo y Gestión de los Sistemas de Información Estatal y Catastral, del PAE 2019.	11/06/2019	31/10/2019	94,679.20	Evaluación de Indicadores del ejercicio 2018
13/08/2019	Contrato INFOCAM/PEC/001/2019, de prestación relativo a un vuelo fotogramétrico de áreas urbanas de 12 municipios del Estado de Campeche, considerando el levantamiento fotográfico de 304 KM2.	13/08/2019	10/11/2019	5,095,323.20	Licitación Pública número LA-904029984-E1-2019, Proveedor Empresa Argeomática S.A. de C.V.
13/08/2019	Contrato INFOCAM/PEC/002/2019, de prestación de servicios relativo a la Digitalización e Indexación de los expedientes catastrales correspondientes a los predios del Municipio de Carmen en el Estado de Campeche	13/08/2019	10/11/2019	2,540,400.00	Licitación Pública número LA-904029984-E1-2019, Proveedor Scandata MX Digitalización Profesional S de RL de CV
13/08/2019	Contrato INFOCAM/PEC/003/2019, para un servicio de vinculación de 10,000 predios catastrales del Estado de Campeche, mediante revisión, identificación y asociación documental de expedientes entre Catastro y Registro Público de l Propiedad y del Comercio.	13/08/2019	10/11/2019	2,050,000.00	Licitación Pública número LA-904029984-E1-2019, Proveedor Moises Israel Rebolledo Canul
10/12/2019	Contrato INFOCAM/PEC/004/2019, para la adquisición de Bienes Informáticos Diversos.	10/12/2019	31/12/2019	351,597.44	Proveedor 2SIS Evoluciona S de RL de CV

Vo. Bo.

LIC. JOSÉ DOMINGO GONZÁLEZ MARÍN
DIRECTOR GENERAL DEL INFOCAM

RESPONSABLE DE LA INFORMACIÓN

ING. FRANCISCO JOSÉ CASTRO AZAR
DIRECTOR ADMINISTRATIVO DEL INFOCAM

PODER EJECUTIVO
DEL ESTADO DE
CAMPECHE

Núm. Oficio: INFOCAM/DG/0069/2020
Asunto: Indicadores de Resultados
San Francisco de Campeche, Camp., a 29 de Enero de 2020.

C.P. Jorge Alejandro Arcila R. de la Gala
Auditor Superior Del Estado De Campeche
PRESENTE.

Por este medio adjunto reportes de Indicadores de Resultados del **"Cuarto Trimestre comprendido del 1 de Octubre al 31 de Diciembre del año 2019"**, de las Direcciones del Instituto de Información Estadística, Geográfica y Catastral del Estado de Campeche.

Sin otro particular, aprovecho la ocasión para enviarle un cordial saludo.

Atentamente

Lic. José Domingo González Marín
Director General

INFOCAM
Estadística, Geografía y Catastro

C.c.p. Archivo.

GOBIERNO DEL ESTADO DE CAMPECHE
SECRETARÍA DE LA CONTRALORÍA
Presupuesto de Egresos 2019
Evaluación del Presupuesto Basado en Resultados (PbR)
Resultado de los Indicadores Estratégicos y de Gestión

SECONT
PODER EJECUTIVO DEL ESTADO DE CAMPECHE 2015-2021

Trimestre: Octubre - DIciembre

DATOS DEL PROGRAMA

Ramo Administrativo: 28 Organismos Públicos Descentralizados

Denominación del Programa: 147 Desarrollo y Gestión de los Sistemas de información Estatal y Catastral

						Meta Programada del Trimestre			Resultado Alcanzado del Trimestre					Resultado Acumulado al Trimestre
Orden	Objetivo	Nombre del Indicador	Fórmula	Tip/Dim/Fre	U. de M.	Variable 1	Variable 2	Meta	Variable 1	Variable 2	Resultado	Unidad Responsable del Programa	Causas de desviación	Resultado
F4	Contribuir al fortalecimiento de la gestión pública	1502 Variación porcentual de las acciones implementadas para el fortalecimiento de la gestión pública	[(Total de acciones implementadas en el año actual / Total de acciones implementadas en el año anterior) – 1] x100	ESTRATEGICO/Eficacia/Anual	489 Por ciento	13.00	13.00	0.00	13.00	13.00	100.00	Coordinación Administrativa y Vinculación		100.00
P2825	Certeza geográfica catastral en el Estado	1503 Variación porcentual de predios actualizados en relación al año anterior	[(Número de predios actualizados en el Sistema de Gestión Catastral año actual / Número de predios actualizados en el Sistema de Gestión Catastral en el año anterior) – 1] x100	ESTRATEGICO/Eficacia/Anual	489 Por ciento	4,000.00	4,000.00	0.00	4,000.00	4,000.00	100.00	Catastro		100.00
C2826	Estadísticas generadas	1504 Variación porcentual de instrumentos de análisis estadísticos generados	[(Total de instrumentos de análisis estadísticos generados en el año actual / Total de instrumentos de análisis estadísticos generados en el anterior) -1] x100	GESTION/Eficacia/Trimestral	489 Por ciento	12.00	12.00	0.00	49.00	49.00	100.00	Estadística		100.00
C2826.A2830	Actualización, integración y mantenimiento del sistema de información estadística de interés Estatal	1348 Porcentaje de actualizaciones realizadas	(Total de actualizaciones realizadas / Total de actualizaciones solicitadas) x100	GESTION/Eficacia/Trimestral	489 Por ciento	0.00	0.00	0.00	0.00	0.00	0.00	Estadística		100.00
C2826.A2831	Elaborar instrumentos de análisis, interpretación y evaluación de la información estadística	1507 Porcentaje de instrumentos para la toma de decisiones elaborados	(Total de documentos para la toma de decisiones elaborados / Total de documentos para la toma de decisiones solicitados) x100	GESTION/Eficacia/Trimestral	489 Por ciento	13.00	13.00	100.00	13.00	13.00	100.00	Estadística		100.00
C2826.A2832	Integrar, analizar y producir instrumentos de difusión de información pública oficial	1508 Porcentaje de instrumentos de difusión generados	(Total de documentos de difusión generados / Total de documentos de difusión solicitados) x100	GESTION/Eficacia/Trimestral	489 Por ciento	7.00	7.00	100.00	7.00	7.00	100.00	Estadística		100.00
C2826.A2833	Actividades de apoyo jurídicas	0010 Porcentaje de solicitudes atendidas	(Total de solicitudes atendidas / Total de solicitudes recibidas) x100	GESTION/Eficacia/Trimestral	489 Por ciento	4.00	4.00	100.00	4.00	4.00	100.00	Jurídico		100.00
C2826.A2834	Acciones para la igualdad entre mujeres y hombres	0200 Porcentaje de acciones para la igualdad entre mujeres y hombres	(Número de acciones para la igualdad entre mujeres y hombres realizadas / Número de acciones para la igualdad entre mujeres y hombres programadas) x100	GESTION/Eficacia/Trimestral	489 Por ciento	0.00	0.00	0.00	0.00	0.00	0.00	Estadística		100.00
C2827	Información geomática generada	1505 Variación porcentual de cumplimiento de acciones sustantivas realizadas en el área de Geomática	[(Total de actividades realizadas de Geomática en el año actual / Total de actividades realizadas de Geomática en el anterior) -1] x100	GESTION/Eficacia/Trimestral	489 Por ciento	20.00	20.00	0.00	22.00	22.00	100.00	Geomática		100.00
C2827.A2835	Integrar, mantener y actualizar los Sistemas de Información Catastral del Estado	1510 Porcentaje de capas de información espacial georeferenciadas	(Total de capas de información espacial georreferenciada entregadas / Total de capas de información espacial georreferenciada solicitadas) x100	GESTION/Eficacia/Trimestral	489 Por ciento	8.00	8.00	100.00	8.00	8.00	100.00	Geomática		100.00
C2827.A2836	Integrar, mantener y actualizar los Sistemas de Información Catastral del Estado	1511 Porcentaje de localidades voladas con drones	(Total de localidades voladas y procesadas / Total de localidades solicitadas) x100	GESTION/Eficacia/Trimestral	489 Por ciento	10.00	10.00	100.00	10.00	10.00	100.00	Geomática		100.00

GOBIERNO DEL ESTADO DE CAMPECHE
SECRETARÍA DE LA CONTRALORÍA
Presupuesto de Egresos 2019
Evaluación del Presupuesto Basado en Resultados (PbR)
Resultado de los Indicadores Estratégicos y de Gestión

SECONT
PODER EJECUTIVO DEL ESTADO DE CAMPECHE 2015-2021

Trimestre: Octubre - DIciembre

C2827.A2837	Planear, diseñar y mantener actualizada la tecnología de servidores e interfaces del portal de acceso a la información y actualización del portal web	1608 Porcentaje de actualizaciones realizadas a nuestro pool de servidores que hospedan el portal del INFOCAM	(Total de actualizaciones realizadas / Total de actualizaciones solicitadas) x100	GESTION/Eficacia/Trimestral	489 Por ciento	2.00	2.00	100.00	2.00	2.00	100.00	Geomática	100.00
C2827.A2838	Promover y facilitar a través del Sistema de Información Territorial el uso de la Información para la planeación integral y desarrollo de actividades públicas y privadas	0010 Porcentaje de solicitudes atendidas	(Total de solicitudes atendidas / Total de solicitudes recibidas) x100	GESTION/Eficacia/Trimestral	489 Por ciento	1.00	1.00	100.00	1.00	1.00	100.00	Geomática	100.00
C2827.A2839	Diseñar y mantener la estructura de datos necesaria para contener los repositorios de los Sistemas Geográficos, catastrales y estadísticos del INFOCAM	1512 Porcentaje de fases generadas	(Total de fases generadas / Total de fases solicitadas) x100	GESTION/Eficacia/Trimestral	489 Por ciento	2.00	2.00	100.00	2.00	2.00	100.00	Geomática	100.00
C2828	Información catastral generada	1506 Variación porcentual de módulos de información catastral generados	[(Total de módulos de información catastral entregados en el año actual / Total de módulos de información catastral entregados en el año anterior) -1] x100	GESTION/Eficacia/Trimestral	489 Por ciento	1.00	1.00	0.00	1.00	1.00	100.00	Catastro	100.00
C2828.A2840	Producir y actualizar la cartografía básica del Estado e incorporar en los aspectos temáticos, los datos que aporten las Dependencias y Organismos responsables de la Información	1609 Porcentaje de actualizaciones cartográficas masivas realizadas	(Total de actualizaciones cartográficas masivas realizadas / Total de actualizaciones cartográficas masivas solicitadas) x100	GESTION/Eficacia/Trimestral	489 Por ciento	2.00	2.00	100.00	2.00	2.00	100.00	Catastro	100.00
C2828.A2841	Producir y actualizar la cartografía básica del Estado e incorporar en los aspectos temáticos, los datos que aporten las Dependencias y Organismos responsables de la Información	1513 Porcentaje de comprobantes domiciliarios catastrales emitidos	(Total de CDC emitidos / Total de CDC solicitados) x100	GESTION/Eficacia/Trimestral	489 Por ciento	800.00	800.00	100.00	400.00	400.00	100.00	Catastro	100.00
C2828.A2842	Apoyo a Dependencias gubernamentales en dictámenes territoriales	0010 Porcentaje de solicitudes atendidas	(Total de solicitudes atendidas / Total de solicitudes recibidas) x100	GESTION/Eficacia/Trimestral	489 Por ciento	5.00	5.00	100.00	5.00	5.00	100.00	Catastro	100.00
C2828.A2843	Apoyar a los municipios en la elaboración de políticas, normas y lineamientos catastrales y territoriales así como en la capacitación y apoyo técnico	1514 Porcentaje de capacitaciones y apoyo técnico brindado	(Total de capacitaciones y apoyo técnico brindado / Total de capacitaciones y apoyo técnico solicitado) x100	GESTION/Eficacia/Trimestral	489 Por ciento	5.00	5.00	100.00	5.00	5.00	100.00	Catastro	100.00
C2828.A2844	Actividades en beneficio de las personas con discapacidad	0986 Porcentaje de acciones en beneficio de las personas con discapacidad	(Número de acciones en beneficio de las personas con discapacidad realizadas / Número de acciones en beneficio de las personas con discapacidad programadas) x100	GESTION/Eficacia/Trimestral	489 Por ciento	0.00	0.00	0.00	0.00	0.00	0.00	Catastro	100.00
C2829	Análisis y gestión de la información multifinalitaria	1605 Variación porcentual de información multifinalitaria analizada y gestionada	[(Total de información multifinalitaria analizada y gestionada en el año actual / Total de información multifinalitaria analizada y gestionada en el año anterior) -1] x100	GESTION/Eficacia/Trimestral	489 Por ciento	3.00	3.00	0.00	7.00	7.00	100.00	Análisis Multifinalitario	100.00
C2829.A2845	Evaluación y gestión de la información territorial	1645 Porcentaje de análisis territoriales realizados para la viabilidad de proyectos	(Total de análisis territoriales realizados para la viabilidad de proyectos / Total de análisis territoriales solicitados para la viabilidad de proyectos) x100	GESTION/Eficacia/Trimestral	489 Por ciento	1.00	1.00	100.00	0.00	0.00	0.00	Análisis Multifinalitario	100.00
C2829.A2846	Investigación y desarrollo de proyectos de suelo y mercado inmobiliario	1646 Porcentaje de estudios de mercado inmobiliario realizados para la administración del suelo	(Total de estudios de mercado inmobiliario realizados para la administración del suelo / Total de estudios de mercado inmobiliario solicitados para la administración del suelo) x100	GESTION/Eficacia/Trimestral	489 Por ciento	1.00	1.00	100.00	1.00	1.00	100.00	Análisis Multifinalitario	100.00
C2829.A2847	Seguimiento de proyectos	1650 Porcentaje de proyectos multifinalitarios promovidos	(Total de proyectos multifinalitarios realizados / Total de proyectos multifinalitarios solicitados) x100	GESTION/Eficacia/Trimestral	489 Por ciento	1.00	1.00	100.00	6.00	6.00	100.00	Análisis Multifinalitario	100.00

GOBIERNO DEL ESTADO DE CAMPECHE
SECRETARÍA DE LA CONTRALORÍA
Presupuesto de Egresos 2019
Evaluación del Presupuesto Basado en Resultados (PbR)
Resultado de los Indicadores Estratégicos y de Gestión

SECONT
PODER EJECUTIVO DEL ESTADO DE CAMPECHE 2015-2021

Trimestre: Octubre - Diciembre

ING. FRANCISCO JOSE CASTRO AZAR
DIRECTOR ADMINISTRATIVO DEL INFOCAM
Enlace Responsable

LIC. JOSE DOMINGO GONZALEZ MARIN
DIRECTOR GENERAL DEL INFOCAM
Titular de la Dependencia y/o Entidad

Anexos

Instituto de Información Estadística, Geográfica y Catastral del Estado de Campeche

EJERCICIO 2019

INSTITUTO DE INFORMACION ESTADISTICA GEOGRAFICA Y CATASTRAL DEL ESTADO DE CAMPECHE
REPORTE DE ESQUEMAS BURSATILES Y DE COBERTURAS FINANCIERAS
PERIODO DEL 1 DE ENERO AL 31 DE DICIEMBRE DE 2019

PERÍODO	MONTO	COMENTARIO

EL INSTITUTO DE INFOMACIÓN ESTADÍSTICA, GEOGRÁFICA Y CATASTRAL DEL ESTADO DE CAMPECHE, NO GENERÓ OPERACIONES BURSATILES Y COBERTURAS FINANCIERAS EN EL EJERCICIO DE 2019.

Vo. Bo.	RESPONSABLE DE LA INFORMACIÓN
LIC. JOSÉ DOMINGO GONZÁLEZ MARÍN DIRECTOR GENERAL DEL INFOCAM	ING. FRANCISCO JOSÉ CASTRO AZAR DIRECTOR ADMINISTRATIVO DEL INFOCAM

PODER EJECUTIVO
DEL ESTADO DE
CAMPECHE

Núm. Oficio: INFOCAM/DG/0083/2020
Asunto: Bienes Inmuebles
San Francisco de Campeche, Camp., a 06 de Febrero de 2020.

C.P. Jorge Alejandro Arcila R. de la Gala
Auditor Superior Del Estado De Campeche
PRESENTE.

Por este medio informo que el **bien inmueble** ubicado en **calle 12 número 116** en la colonia centro, para el funcionamiento del Instituto de Información Estadística, Geográfica y Catastral del Estado de Campeche, es propiedad del Gobierno del Estado de Campeche el cual se encuentra debidamente inscrito de fojas 166 a 167 del tomo 164-B, inscripción XII no. 6549, en el Registro Público de la Propiedad y de Comercio de Campeche, con la inscripción no. 24415 de fecha 16 de mayo de 1997.

Asimismo el día 11 de Mayo de 2015, se solicita ante la Secretaría de Administración e Innovación Gubernamental el destino del predio.

Por tal motivo el Instituto en el periodo del 1 de octubre al 31 de diciembre del presente año, no cuenta con bienes inmuebles, por lo consiguiente no hay registro contable, ni bajas en cuentas específicas de activo los bienes inmuebles.

Sin otro particular, aprovecho la ocasión para enviarle un cordial saludo.

Atentamente

Lic. José Domingo González Marín
Director General

C.c.p. Archivo.

INFOCAM
Estadística, Geografía y Catastro

CUENTA PÚBLICA 2019
Relación de Bienes Inmuebles que Componen el Patrimonio
(Pesos)

ENTE PÚBLICO: INSTITUTO DE INFORMACION ESTADISTICA GEOGRAFICA Y CATASTRAL DEL ESTADO DE CAMPECHE

Código	Descripción del Bien Inmueble	Valor en libros
1	Por este medio informo que el bien inmueble ubicado en calle 12 número 116 en la colonia Centro, para el funcionamiento del Instituto de Inforamcacion Estadistica, Geografica y Catastral del Estado de Campeche, es propiedad del Gobierno del Estado de Campeche el cual se encuentra debidamente inscrito defojas 166 a 167 del tomo 164 B, inscripcion XII no. 6549, en el Registro Publico de la Propiedad y de Comercio de Campeche, con la inscripcion no. 24415 de fecha 16 de mayo de 1997. Asimismo el dia 11 de Mayo de 2015, se solicita ante la Secretaria de ADministracion e Innovacion Gubernamental el destino del predio. Por tal motivo el Instituto en este año 2019 no cuenta con bienes inmuebles, por lo consiguiente no hay registro contable, ni bajas en cuentas específicas de activo los bienes inmuebles.	0.00

LIC. JOSE DOMINGO GONZALEZ MARIN
DIRECTOR GENERAL
INFOCAM

04/03/2020 11:29:36

ING. FRANCISCO JOSE CASTRO AZAR
DIRECTOR DE COORDINACION ADMINISTRATIVA Y VINCULACION
INFOCAM

CUENTA PÚBLICA 2019
Relación de Cuentas Bancarias productivas específicas

ENTE PÚBLICO: INSTITUTO DE INFORMACION ESTADISTICA GEOGRAFICA Y CATASTRAL DEL ESTADO DE CAMPECHE

Fondo Programa o Convenio	Datos de la Cuenta	
	Institución Bancaria	Número de Cuenta
Presupuesto aprobado, Recursos Estatales	BANAMEX	2050700063736054
Convenio de Colaboracion Administrativa en materia de Impuesto Predial	BANAMEX	2050700678950351
Servicios Catastrales y otros Ingresos	BANAMEX	2050700618849888
Servicios Catastrales y otros Ingresos	BBVA BANCOMER	2050001091130379
Servicios Catastrales y otros Ingresos	BBVA BANCOMER	2050001129378083
Servicios Catastrales y otros Ingresos	BBVA BANCOMER	2050001129378087
Proyecto de Modernización Catastral Recursos Federales	BBVA BANCOMER	2050001132735633
Proyecto de Modernización Catastral Recursos Estatales	BBVA BANCOMER	2050001132736522

LIC. JOSE DOMINGO GONZALEZ MARIN
DIRECTOR GENERAL
INFOCAM

ING. FRANCISCO JOSE CASTRO AZAR
DIRECTOR DE COORDINACION ADMINISTRATIVA Y VINCULACION
INFOCAM

04/03/2021 13:17

CUENTA PÚBLICA 2019
Formato del Ejercicio y Destino de Gasto Federalizado y Reintegros

ENTE PÚBLICO: INSTITUTO DE INFORMACION ESTADISTICA GEOGRAFICA Y CATASTRAL DEL ESTADO DE CAMPECHE

Formato del ejercicio y destino de gasto federalizado y reintegros Anual				
Programa o Fondo	Destino de los Recursos	Ejercicio		Reintegro
		DEVENGADO	PAGADO	
FAFEF	Programa de Modernización de los Registros de la Propiedad y Catastro	3,874,289.28	3,874,289.28	45,360.00
PROGRAMA EJECUTIVO DE MODERNIZACIÓN CATASTRAL	Programa de Modernización de los Registros de la Propiedad y Catastro	5,811,433.92	5,811,433.92	68,040.00
FAFEF	PROGRAMA DE MODERNIZACIÓN DE LOS REGISTROS PÚBLICOS DE LA PROPIEDAD Y CATASTRO (EQUIPAMIENTO)	351,597.44	351,597.44	0.00

LIC. JOSE DOMINGO GONZALEZ MARIN

DIRECTOR GENERAL

INFOCAM

ING. FRANCISCO JOSE CASTRO AZAR

DIRECTOR DE COORDINACIÓN ADMINISTRATIVA Y VINCULACIÓN

INFOCAM

04/03/2020 11:31:12

CUENTA PÚBLICA 2019
Clasificación Económica de los Ingresos, de los Gastos y del Financiamiento
Versión Analítica
Del 1o. de enero al 31 de diciembre de 2019
(Pesos)

ENTE PÚBLICO: INSTITUTO DE INFORMACION ESTADISTICA GEOGRAFICA Y CATASTRAL DEL ESTADO DE CAMPECHE

Código	Concepto	Importe
1	INGRESOS	
1.1	INGRESOS CORRIENTES	26,592,285.01
1.1.1	**Impuestos**	**0.00**
1.1.1.1	Impuestos sobre el ingreso, las utilidades y las ganancias de capital	0.00
1.1.1.1.1	De personas físicas	0.00
1.1.1.1.2	De empresas y otras corporaciones (personas morales)	0.00
1.1.1.1.3	No clasificables	0.00
1.1.1.2	Impuestos sobre nómina y la fuerza de trabajo	0.00
1.1.1.3	Impuestos sobre la propiedad	0.00
1.1.1.4	Impuestos sobre los bienes y servicios	0.00
1.1.1.5	Impuestos sobre el comercio y las transacciones internacionales/comercio exterior	0.00
1.1.1.6	Impuestos ecológicos	0.00
1.1.1.7	Impuestos a los rendimientos petroleros	0.00
1.1.1.8	Otros Impuestos	0.00
1.1.1.9	Accesorios	0.00
1.1.2	**Contribuciones a la Seguridad Social**	**0.00**
1.1.2.1	Contribuciones de los empleados	0.00
1.1.2.2	Contribuciones de los empleadores	0.00
1.1.2.3	Contribuciones de los trabajadores por cuenta propia o no empleados	0.00
1.1.2.4	Contribuciones no clasificables	0.00
1.1.3	**Contribuciones de Mejoras**	**0.00**
1.1.4	**Derechos y Productos y Aprovechamientos Corrientes**	**0.00**
1.1.4.1	Derechos no incluidos en otros conceptos	0.00
1.1.4.2	***Productos corrientes no incluidos en otros conceptos***	**0.00**
1.1.4.3	Aprovechamientos corrientes no incluidos en otros conceptos	0.00
1.1.5	**Rentas de la Propiedad**	**0.00**
1.1.5.1	**Intereses**	0.00
1.1.5.1.1	**Internos**	0.00
1.1.5.1.2	Externos	0.00
1.1.5.2	Dividendos y retiros de las cuasisociedades	0.00
1.1.5.3	Arrendamientos de tierras y terrenos	0.00
1.1.5.4	Otros	0.00
1.1.6	**Ventas de Bienes y Servicios de Entidades del Gobierno General/Ingreso de Explotación de Entidades Empresariales**	**2,406,781.29**
1.1.6.1	Ventas de establecimientos no de mercado	0.00
1.1.6.2	Ventas de establecimientos de mercado	0.00
1.1.6.3	Derechos administrativos	2,406,781.29
1.1.7	**Subsidios y Subvenciones Recibidos por Entidades Empresariales Públicas**	**0.00**
1.1.7.1	Subsidios y Subvenciones recibidos por entidades empresariales públicas no financieras	0.00
1.1.7.2	Subsidios y Subvenciones recibidos por entidades empresariales públicas financieras	0.00
1.1.8	**Transferencias, Asignaciones y Donativos Corrientes Recibidos**	**24,185,503.72**
1.1.8.1	Del sector privado	0.00
1.1.8.2	Del sector público	24,185,503.72
1.1.8.2.1	De la Federación	24,185,503.72
1.1.8.2.2	**De Entidades Federativas**	0.00
1.1.8.2.3	De Municipios	0.00
1.1.8.3	Del sector externo	0.00
1.1.8.3.1	De gobiernos extranjeros	0.00
1.1.8.3.2	De organismos internacionales	0.00
1.1.8.3.3	**Del sector privado externo**	0.00
1.1.9	**Participaciones**	**0.00**
1.2	INGRESOS DE CAPITAL	0.00
1.2.1	**Venta (Disposición) de Activos**	**0.00**
1.2.1.1	Venta de activos fijos	0.00
1.2.1.2	Venta de objetos de valor	0.00
1.2.1.3	Venta de activos no producidos	0.00
1.2.2	**Disminución de Existencias**	**0.00**
1.2.2.1	Materiales y suministros	0.00
1.2.2.2	Materias Primas	0.00
1.2.2.3	Trabajos en curso	0.00
1.2.2.4	Bienes terminados	0.00
1.2.2.5	Bienes para venta	0.00
1.2.2.6	Bienes en tránsito	0.00
1.2.2.7	Existencia de material de seguridad y defensa	0.00
1.2.3	**Incremento de la Depreciación, Amortización, Estimaciones y Provisiones Acumuladas**	**0.00**
1.2.3.1	Depreciación y amortización	0.00
1.2.3.2	Estimaciones por deterioro de inventarios	0.00
1.2.3.3	Otras estimaciones por pérdida o deterioro	0.00
1.2.3.4	Provisiones	0.00
1.2.4	**Transferencias, Asignaciones y Donativos de Capital Recibidos**	0.00
1.2.4.1	Del sector privado	**0.00**
1.2.4.2	Del sector público	0.00
1.2.4.2.1	De la Federación	0.00

CUENTA PÚBLICA 2019
Clasificación Económica de los Ingresos, de los Gastos y del Financiamiento
Versión Analítica
Del 1o. de enero al 31 de diciembre de 2019
(Pesos)

Código	Concepto	Importe
1.2.4.2.2	De Entidades Federativas	0.00
1.2.4.2.3	De Municipios	0.00
1.2.4.3	Del sector externo	0.00
1.2.4.3.1	De gobiernos extranjeros	0.00
1.2.4.3.2	De organismos internacionales	0.00
1.2.4.3.3	Del sector privado externo	0.00
1.2.5	**Recuperación de Inversiones Financieras Realizadas con Fines De Política**	**0.00**
1.2.5.1	Venta de Acciones y participaciones de capital adquiridas con fines de política	0.00
1.2.5.2	Valores representativos de deuda adquiridos con fines de política	0.00
1.2.5.3	Venta de obligaciones negociables adquiridas con fines de política	0.00
1.2.5.4	Recuperación de préstamos realizados con fines de política	0.00
TOTAL DE INGRESOS		26,592,285.01
2	**GASTOS**	
2.1	**GASTOS CORRIENTES**	**28,009,574.04**
2.1.1	**Gastos de Consumo de los Entes del Gobierno General/Gastos de Explotación de las Entidades Empresariales**	**27,959,574.04**
2.1.1.1	Remuneraciones	12,417,391.57
2.1.1.2	Compra de bienes y servicios	15,542,182.47
2.1.1.3	Variación de existencias (Disminución (+) Incremento (-))	0.00
2.1.1.4	Depreciación y amortización	0.00
2.1.1.5	Estimaciones por deterioro de inventarios	0.00
2.1.1.6	Impuestos sobre los productos, la producción y las importaciones de las entidades empresariales	0.00
2.1.2	**Prestaciones de la Seguridad Social**	**0.00**
2.1.3	**Gastos de la Propiedad**	**0.00**
2.1.3.1	Intereses	0.00
2.1.3.1.1	Intereses de la deuda interna	0.00
2.1.3.1.2	Intereses de la deuda externa	0.00
2.1.3.2	Gastos de la propiedad distintos de intereses	0.00
2.1.3.2.1	Dividendos y retiros de las cuasisociedades	0.00
2.1.3.2.2	Arrendamientos de tierras y terrenos	0.00
2.1.4	**Subsidios y Subvenciones a Empresas**	**0.00**
2.1.4.1	A entidades empresariales del sector privado	0.00
2.1.4.1.1	A entidades empresariales no financieras	0.00
2.1.4.1.2	A entidades empresariales financieras	0.00
2.1.4.2	A entidades empresariales del sector público	0.00
2.1.4.2.1	A entidades empresariales no financieras	0.00
2.1.4.2.2	A entidades empresariales financieras	0.00
2.1.5	**Transferencias, Asignaciones y Donativos Corrientes Otorgados**	**50,000.00**
2.1.5.1	Al sector privado	0.00
2.1.5.2	Al sector público	50,000.00
2.1.5.2.1	A la Federación	50,000.00
2.1.5.2.2	A las Entidades Federativas	0.00
2.1.5.2.3	A los Municipios	0.00
2.1.5.3	Al sector externo	0.00
2.1.5.3.1	A gobiernos extranjeros	0.00
2.1.5.3.2	A organismos internacionales	0.00
2.1.5.3.3	Al sector privado externo	0.00
2.1.6	**Impuesto Sobre los Ingresos, la Riqueza y Otros a las Entidades Empresariales Públicas**	**0.00**
2.1.7	**Participaciones**	**0.00**
2.1.8	**Provisiones y Otras Estimaciones**	**0.00**
2.1.8.1	Provisiones a corto plazo	0.00
2.1.8.2	Provisiones a largo plazo	0.00
2.1.8.3	Estimaciones por pérdida o deterioro a corto plazo	0.00
2.1.8.4	Estimaciones por pérdida o deterioro a largo plazo	0.00
2.2	**GASTOS DE CAPITAL**	**1,320,485.45**
2.2.1	**Construcciones en Proceso**	**0.00**
2.2.2	**Activos Fijos (Formación bruta de capital fijo)**	**1,320,485.45**
2.2.2.1	**Viviendas, Edificios y Estructuras**	**0.00**
2.2.2.1.1	Viviendas	0.00
2.2.2.1.2	Edificios no residenciales	0.00
2.2.2.1.3	Otras estructuras	0.00
2.2.2.2	**Maquinaria y Equipo**	**1,304,558.10**
2.2.2.2.1	Equipo de transporte	772,044.00
2.2.2.2.2	Equipo de tecnología de la información y comunicaciones	486,714.10
2.2.2.2.3	Otra maquinaria y equipo	45,800.00
2.2.2.3	**Equipo de Defensa y Seguridad**	0.00
2.2.2.4	**Activos Biológicos Cultivados**	0.00
2.2.2.4.1	Ganado para cría, leche, tiro, etc. que dan productos recurrentes	0.00
2.2.2.4.2	Arboles, cultivos y otras plantaciones que dan productos recurrentes	0.00
2.2.2.5	**Activos Fijos Intangibles**	**15,927.35**
2.2.2.5.1	Investigación y desarrollo	0.00
2.2.2.5.2	Exploración y evaluación minera	0.00
2.2.2.5.3	Programas de informática y bases de datos	15,927.35
2.2.2.5.4	Originales para esparcimiento, literarios o artísticos	0.00
2.2.2.5.5	Otros activos fijos intangibles	0.00

CUENTA PÚBLICA 2019
Clasificación Económica de los Ingresos, de los Gastos y del Financiamiento
Versión Analítica
Del 1o. de enero al 31 de diciembre de 2019
(Pesos)

Código	Concepto	Importe
2.2.3	**Incremento de Existencias**	0.00
2.2.3.1	Materiales y suministros	0.00
2.2.3.2	Materias primas	0.00
2.2.3.3	Trabajos en curso	0.00
2.2.3.4	Bienes terminados	0.00
2.2.3.5	Bienes para venta	0.00
2.2.3.6	Bienes en tránsito	0.00
2.2.3.7	Existencias de materiales de seguridad y defensa	0.00
2.2.4	**Objetos de Valor**	**0.00**
2.2.4.1	Metales y piedras preciosas	0.00
2.2.4.2	Antigüedades y otros objetos de arte	0.00
2.2.4.3	Otros objetos de valor	0.00
2.2.5	**Activos no Producidos**	**0.00**
2.2.5.1	Activos tangibles no producidos de origen natural	0.00
2.2.5.1.1	Tierras y Terrenos	0.00
2.2.5.1.2	Recursos minerales y energéticos	0.00
2.2.5.1.3	Recursos biológicos no cultivados	0.00
2.2.5.1.4	Recursos hídricos	0.00
2.2.5.1.5	Otros activos de origen natural	0.00
2.2.5.2	Activos intangibles no producidos	0.00
2.2.5.2.1	Derechos patentados	0.00
2.2.5.2.2	Arrendamientos operativos comerciales	0.00
2.2.5.2.3	Fondos de comercio adquiridos	0.00
2.2.5.2.4	Otros activos intangibles no producidos	0.00
2.2.6	**Transferencias, Asignaciones y Donativos de Capital Otorgados**	**0.00**
2.2.6.1	Al sector privado	0.00
2.2.6.2	Al sector público	0.00
2.2.6.2.1	A la Federación	0.00
2.2.6.2.2	A Entidades Federativas	0.00
2.2.6.2.3	A Municipios	0.00
2.2.6.3	Al sector externo	0.00
2.2.6.3.1	A gobiernos extranjeros	0.00
2.2.6.3.2	A organismos internacionales	0.00
2.2.6.3.3	Al sector privado externo	0.00
2.2.7	**Inversión Financiera con Fines de Política Económica**	0.00
2.2.7.1	Acciones y participaciones de capital	0.00
2.2.7.2	Valores representativos de deuda adquiridos con fines de política económica	0.00
2.2.7.3	Obligaciones negociables adquiridas con fines de política económica	0.00
2.2.7.4	Concesión de Préstamos	0.00
TOTAL DEL GASTO		**29,330,059.49**
	TOTAL DEL GASTO	29,330,059.49
Menos	Participaciones, Intereses y Otros Gastos de la Deuda =	0.00
	TOTAL DEL GASTO PROGRAMABLE	29,330,059.49

(1) Nota: En el rubro de "Construcciones en Proceso", se incluye el monto de los gastos incurridos en los Capítulos del COG que se describen a continuación y que fueron especificados como correspondientes al Tipo de Gasto 2 (de Capital):

Servicios Personales	COG 1000 Tipo de Gasto 2
Materiales y Suministros	COG 2000 Tipo de Gasto 2
Servicios Generales	COG 3000 Tipo de Gasto 2

3	**FINANCIAMIENTO**	
3.1	**FUENTES FINANCIERAS**	
3.1.1	**Disminución de Activos Financieros**	0.00
3.1.1.1	**Disminución de Activos Financieros Corrientes (Circulantes)**	0.00
3.1.1.1.1	Disminución de caja y bancos (efectivos y equivalentes)	0.00
3.1.1.1.2	Disminución de inversiones financieras de corto plazo (derechos a recibir efectivo o equivalentes)	0.00
3.1.1.1.3	Disminución de cuentas por cobrar	0.00
3.1.1.1.4	Disminución de documentos por cobrar	0.00
3.1.1.1.5	Recuperación de préstamos otorgados de corto plazo	0.00
3.1.1.1.6	Disminución de otros activos financieros corrientes	0.00
3.1.1.2	**Disminución de Activos Financieros No Corrientes**	**0.00**
3.1.1.2.1	Recuperación de inversiones financieras de largo plazo con fines de liquidez	0.00
3.1.1.2.1.1	Venta de acciones y participaciones de capital	0.00
3.1.1.2.1.2	Venta de títulos y valores representativos de deuda	0.00
3.1.1.2.1.3	Venta de obligaciones negociables	0.00
3.1.1.2.1.4	Recuperación de préstamos	0.00
3.1.1.2.2	Disminución de otros activos financieros no corrientes	0.00
3.1.2	**Incremento de pasivos**	**0.00**
3.1.2.1	**Incremento de Pasivos Corrientes**	**0.00**
3.1.2.1.1	Incremento de cuentas por pagar	0.00
3.1.2.1.2	Incremento de documentos por pagar	0.00
3.1.2.1.3	Conversión de la deuda pública a largo plazo en porción circulante	0.00
3.1.2.1.3.1	Conversión de títulos y valores de largo plazo en corto plazo	0.00
3.1.2.1.3.1.1	Porción de corto plazo de títulos y valores de la deuda pública interna de L.P.	0.00
3.1.2.1.3.1.2	Porción de corto plazo de títulos y valores de la deuda pública externa de L.P.	0.00

CUENTA PÚBLICA 2019
Clasificación Económica de los Ingresos, de los Gastos y del Financiamiento
Versión Analítica
Del 1o. de enero al 31 de diciembre de 2019
(Pesos)

Código	Concepto	Importe
3.1.2.1.3.2	Conversión de préstamos de largo plazo en corto plazo	0.00
3.1.2.1.3.2.1	Porción a corto plazo de préstamos de la deuda pública interna de L.P.	0.00
3.1.2.1.3.2.2	Porción a corto plazo de préstamos de la deuda pública externa de L.P.	0.00
3.1.2.1.4	Incremento de otros pasivos de corto plazo	0.00
3.1.2.2	**Incremento de Pasivos No Corrientes**	**0.00**
3.1.2.2.1	Incremento de cuentas por pagar a largo plazo	0.00
3.1.2.2.2	Incremento de documentos por pagar a largo plazo	0.00
3.1.2.2.3	Colocación de títulos y valores a largo plazo	0.00
3.1.2.2.3.1	Colocación de títulos y valores de la deuda pública interna	0.00
3.1.2.2.3.2	Colocación de títulos y valores de la deuda pública externa	0.00
3.1.2.2.4	Obtención de préstamos de la deuda pública a largo plazo	0.00
3.1.2.2.4.1	Obtención de préstamos internos	0.00
3.1.2.2.4.2	Obtención de préstamos externos	0.00
3.1.2.2.5	Incremento de otros pasivos de largo plazo	0.00
3.1.3	**Incremento del Patrimonio**	0.00
	TOTAL FUENTES FINANCIERAS	**0.00**
3.2	**APLICACIONES FINANCIERAS (USOS)**	
3.2.1	**Incremento de Activos Financieros**	**0.00**
3.2.1.1	**Incremento de Activos Financieros Corrientes (Circulantes)**	**0.00**
3.2.1.1.1	Incremento de caja y bancos (efectivo y equivalentes)	0.00
3.2.1.1.2	Incremento de inversiones financieras de corto plazo (derechos a recibir efectivo y equivalentes)	0.00
3.2.1.1.3	Incremento de cuentas por cobrar	0.00
3.2.1.1.4	Incremento de documentos por cobrar	0.00
3.2.1.1.5	Préstamos otorgados de corto plazo	0.00
3.2.1.1.6	Incremento de otros activos financieros corrientes	0.00
3.2.1.2	**Incremento de Activos Financieros No Corrientes**	0.00
3.2.1.2.1	Inversiones financieras a largo plazo con fines de liquidez	0.00
3.2.1.2.1.1	Compra de acciones y participaciones de capital	0.00
3.2.1.2.1.2	Compra de títulos y valores representativos de deuda	0.00
3.2.1.2.1.3	Compra de obligaciones negociables	0.00
3.2.1.2.1.4	Concesión de préstamos	0.00
3.2.1.2.2	Incremento de otros activos financieros no corrientes	0.00
3.2.2	**Disminución de Pasivos**	**0.00**
3.2.2.1	**Disminución de Pasivos Corrientes**	**0.00**
3.2.2.1.1	**Disminución de Cuentas por Pagar**	**0.00**
3.2.2.1.2	**Disminución de Documentos por Pagar**	**0.00**
3.2.2.1.3	**Amortización de la Porción Circulante de la Deuda Pública de Largo Plazo**	**0.00**
3.2.2.1.3.1	Amortización de la porción circulante de la deuda pública de L.P. en títulos y valores	0.00
3.2.2.1.3.1.1	Amortización de la porción circulante de la deuda pública interna de L.P. en Títulos valores	0.00
3.2.2.1.3.1.2	Amortización de la porción circulante de la deuda pública externa de L.P. en títulos y valores	0.00
3.2.2.1.3.2	Amortización de la porción circulante de la deuda pública de L.P. en préstamos	0.00
3.2.2.1.3.2.1	Amortización de la porción circulante de la deuda pública interna de L.P. en préstamos	0.00
3.2.2.1.3.2.2	Amortización de la porción circulante de la deuda pública externa de L.P. en préstamos	0.00
3.2.2.1.4	**Disminución de Otros Pasivos de Corto Plazo**	**0.00**
3.2.2.2	**Disminución de Pasivos no Corrientes**	**0.00**
3.2.2.2.1	**Disminución de Cuentas por Pagar a Largo Plazo**	**0.00**
3.2.2.2.2	**Disminución de Documentos por Pagar a Largo Plazo**	**0.00**
3.2.2.2.3	**Conversión de Deuda Pública de Largo Plazo en Porción Circulante**	**0.00**
3.2.2.2.3.1	Conversión de títulos y valores de largo plazo en corto plazo	0.00
3.2.2.2.3.1.1	Porción de corto plazo de títulos y valores de la deuda pública interna	0.00
3.2.2.2.3.1.2	Porción de corto plazo de títulos y valores de la deuda pública externa	0.00
3.2.2.2.3.2	Conversión de préstamos de largo plazo en corto plazo	0.00
3.2.2.2.3.2.1	Porción a corto plazo de préstamos de la deuda pública interna	0.00
3.2.2.2.3.2.2	Porción a corto plazo de préstamos de la deuda pública externa	0.00
3.2.2.2.4	**Disminución de Otros Pasivos de Largo Plazo**	**0.00**
3.2.3	**Disminución de Patrimonio**	**0.00**
	TOTAL APLICACIONES FINANCIERAS	**0.00**

LIC. JOSE DOMINGO GONZALEZ MARIN
DIRECTOR GENERAL
INFOCAM

ING.FRANCISCO JOSE CASTRO AZAR
DIRECTOR DE COORDINACIÓN ADMINISTRATIVA Y VINCULACIÓN
INFOCAM

CRITERIOS LDF

Instituto de Información Estadística, Geográfica y Catastral del Estado de Campeche

EJERCICIO 2019

CUENTA PÚBLICA 2019
ENTE PÚBLICO: INSTITUTO DE INFORMACION ESTADISTICA GEOGRAFICA Y CATASTRAL DEL ESTADO DE CAMPECHE
Formato 1o. Estado de Situación Financiera Detallado - LDF
Al 31 de diciembre de 2019 y 2018
(PESOS)

Concepto	Año 2019	Año 31 de diciembre 2018
ACTIVO		
Activo Circulante		
a. Efectivo y Equivalentes (a=a1+a2+a3+a4+a5+a6+a7)	715,333.08	2,453,019.14
a1) Efectivo	1,308.41	1,338.60
a2) Bancos/Tesorería	714,024.67	2,451,680.54
a3) Bancos/Dependencias y Otros	0.00	0.00
a4) Inversiones Temporales (Hasta 3 meses)	0.00	0.00
a5) Fondos con Afectación Específica	0.00	0.00
a6) Depósitos de Fondos de Terceros en Garantía y/o Administración	0.00	0.00
a7) Otros Efectivos y Equivalentes	0.00	0.00
b. Derechos a Recibir Efectivo o Equivalentes (b=b1+b2+b3+b4+b5+b6+b7)	90,956.63	1,233,160.00
b1) Inversiones Financieras de Corto Plazo	0.00	0.00
b2) Cuentas por Cobrar a Corto Plazo	0.00	0.00
b3) Deudores Diversos por Cobrar a Corto Plazo	90,956.63	1,233,160.00
b4) Ingresos por Recuperar a Corto Plazo	0.00	0.00
b5) Deudores por Anticipos de la Tesorería a Corto Plazo	0.00	0.00
b6) Préstamos Otorgados a Corto Plazo	0.00	0.00
b7) Otros Derechos a Recibir Efectivo o Equivalentes a Corto Plazo	0.00	0.00
c. Derechos a Recibir Bienes o Servicios (c=c1+c2+c3+c4+c5)	0.00	37,311.80
c1) Anticipo a Proveedores por Adquisición de Bienes y Prestación de Servicios a Corto Plazo	0.00	37,311.80
c2) Anticipo a Proveedores por Adquisición de Bienes Inmuebles y Muebles a Corto Plazo	0.00	0.00
c3) Anticipo a Proveedores por Adquisición de Bienes Intangibles a Corto Plazo	0.00	0.00
c4) Anticipo a Contratistas por Obras Públicas a Corto Plazo	0.00	0.00
c5) Otros Derechos a Recibir Bienes o Servicios a Corto Plazo	0.00	0.00
d. Inventarios (d=d1+d2+d3+d4+d5)	0.00	0.00
d1) Inventario de Mercancías para Venta	0.00	0.00
d2) Inventario de Mercancías Terminadas	0.00	0.00
d3) Inventario de Mercancías en Proceso de Elaboración	0.00	0.00
d4) Inventario de Materias Primas, Materiales y Suministros para Producción	0.00	0.00
d5) Bienes en Tránsito	0.00	0.00
e. Almacenes	0.00	0.00
f. Estimación por Pérdida o Deterioro de Activos Circulantes (f=f1+f2)	0.00	0.00
f1) Estimaciones para Cuentas Incobrables por Derechos a Recibir Efectivo o Equivalentes	0.00	0.00
f2) Estimación por Deterioro de Inventarios	0.00	0.00
g. Otros Activos Circulantes (g=g1+g2+g3+g4)	0.00	0.00
g1) Valores en Garantía	0.00	0.00
g2) Bienes en Garantía (excluye depósitos de fondos)	0.00	0.00
g3) Bienes Derivados de Embargos, Decomisos, Aseguramientos y Dación en Pago	0.00	0.00
g4) Adquisición con Fondos de Terceros	0.00	0.00
IA. Total de Activos Circulantes (IA = a + b + c + d + e + f + g)	806,289.71	3,723,490.94
Activo No Circulante		
a. Inversiones Financieras a Largo Plazo	0.00	0.00

Concepto	Año 2019	Año 31 de diciembre 2018
PASIVO		
Pasivo Circulante		
a. Cuentas por Pagar a Corto Plazo (a=a1+a2+a3+a4+a5+a6+a7+a8+a9)	9,033.35	16,213.92
a1) Servicios Personales por Pagar a Corto Plazo	0.00	0.00
a2) Proveedores por Pagar a Corto Plazo	2,667.35	7,110.40
a3) Contratistas por Obras Públicas por Pagar a Corto Plazo	0.00	0.00
a4) Participaciones y Aportaciones por Pagar a Corto Plazo	0.00	0.00
a5) Transferencias Otorgadas por Pagar a Corto Plazo	0.00	0.00
a6) Intereses, Comisiones y Otros Gastos de la Deuda Pública por Pagar a Corto Plazo	0.00	0.00
a7) Retenciones y Contribuciones por Pagar a Corto Plazo	6,366.00	9,103.52
a8) Devoluciones de la Ley de Ingresos por Pagar a Corto Plazo	0.00	0.00
a9) Otras Cuentas por Pagar a Corto Plazo	0.00	0.00
b. Documentos por Pagar a Corto Plazo (b=b1+b2+b3)	0.00	0.00
b1) Documentos Comerciales por Pagar a Corto Plazo	0.00	0.00
b2) Documentos con Contratistas por Obras Públicas por Pagar a Corto Plazo	0.00	0.00
b3) Otros Documentos por Pagar a Corto Plazo	0.00	0.00
c. Porción a Corto Plazo de la Deuda Pública a Largo Plazo (c=c1+c2)	0.00	0.00
c1) Porción a Corto Plazo de la Deuda Pública	0.00	0.00
c2) Porción a Corto Plazo de Arrendamiento Financiero	0.00	0.00
d. Títulos y Valores a Corto Plazo	0.00	0.00
e. Pasivos Diferidos a Corto Plazo (e=e1+e2+e3)	0.00	0.00
e1) Ingresos Cobrados por Adelantado a Corto Plazo	0.00	0.00
e2) Intereses Cobrados por Adelantado a Corto Plazo	0.00	0.00
e3) Otros Pasivos Diferidos a Corto Plazo	0.00	0.00
f. Fondos y Bienes de Terceros en Garantía y/o Administración a Corto Plazo	0.00	0.00
f1) Fondos en Garantía a Corto Plazo	0.00	0.00
f2) Fondos en Administración a Corto Plazo	0.00	0.00
f3) Fondos Contingentes a Corto Plazo	0.00	0.00
f4) Fondos de Fideicomisos, Mandatos y Contratos Análogos a Corto Plazo	0.00	0.00
f5) Otros Fondos de Terceros en Garantía y/o Administración a Corto Plazo	0.00	0.00
f6) Valores y Bienes en Garantía a Corto Plazo	0.00	0.00
g. Provisiones a Corto Plazo (g=g1+g2+g3)	0.00	0.00
g1) Provisión para Demandas y Juicios a Corto Plazo	0.00	0.00
g2) Provisión para Contingencias a Corto Plazo	0.00	0.00
g3) Otras Provisiones a Corto Plazo	0.00	0.00
h. Otros Pasivos a Corto Plazo (h=h1+h2+h3)	0.00	0.00
h1) Ingresos por Clasificar	0.00	0.00
h2) Recaudación por Participar	0.00	0.00
h3) Otros Pasivos Circulantes	0.00	0.00
IIA. Total de Pasivos Circulantes (IIA = a + b + c + d + e + f + g + h)	0.00	0.00
Pasivo No Circulante		
a. Cuentas por Pagar a Largo Plazo	0.00	0.00

CUENTA PÚBLICA 2019
ENTE PÚBLICO: INSTITUTO DE INFORMACION ESTADISTICA GEOGRAFICA Y CATASTRAL DEL ESTADO DE CAMPECHE
Formato 1o. Estado de Situación Financiera Detallado - LDF
Al 31 de diciembre de 2019 y 2018
(PESOS)

Concepto	Año 2019	Año 31 de diciembre 2018
ACTIVO		
b. Derechos a Recibir Efectivo o Equivalentes a Largo Plazo	0.00	0.00
c. Bienes Inmuebles, Infraestructura y Construcciones en Proceso	0.00	0.00
d. Bienes Muebles	22,258,784.93	21,492,791.49
e. Activos Intangibles	8,645,215.13	8,629,287.78
f. Depreciación, Deterioro y Amortización Acumulada de Bienes	(16,883,176.67)	(13,043,097.72)
g. Activos Diferidos	0.00	0.00
h. Estimación por Pérdida o Deterioro de Activos no Circulantes	0.00	0.00
i. Otros Activos no Circulantes	0.00	0.00
IB. Total de Activos No Circulantes (IB = a + b + c + d + e + f + g + h + i)	14,020,823.39	17,078,981.55
I. Total del Activo (I = IA + IB)	14,827,113.10	20,802,472.49

Concepto	Año 2019	Año 31 de diciembre 2018
PASIVO		
b. Documentos por Pagar a Largo Plazo	0.00	0.00
c. Deuda Pública a Largo Plazo	0.00	0.00
d. Pasivos Diferidos a Largo Plazo	0.00	0.00
e. Fondos y Bienes de Terceros en Garantía y/o en Administración a Largo Plazo	0.00	0.00
f. Provisiones a Largo Plazo	0.00	0.00
IIB. Total de Pasivos No Circulantes (IIB = a + b + c + d + e + f)	9,033.35	16,213.92
II. Total del Pasivo (II = IIA + IIB)	9,033.35	16,213.92
HACIENDA PÚBLICA/ PATRIMONIO		
IIIA. Hacienda Pública/Patrimonio Contribuido (IIIA = a + b + c)	0.00	0.00
a. Aportaciones	0.00	0.00
b. Donaciones de Capital	0.00	0.00
c. Actualización de la Hacienda Pública/Patrimonio	0.00	0.00
IIIB. Hacienda Pública/Patrimonio Generado (IIIB = a + b + c + d + e)	14,818,079.75	20,786,258.57
a. Resultados del Ejercicio (Ahorro/ Desahorro)	(4,709,233.59)	9,960,618.64
b. Resultados de Ejercicios Anteriores	23,321,818.42	13,361,199.78
c. Revalúos	0.00	0.00
d. Reservas	0.00	0.00
e. Rectificaciones de Resultados de Ejercicios Anteriores	(3,794,505.08)	(2,535,559.85)
IIIC. Exceso o Insuficiencia en la Actualización de la Hacienda Pública/Patrimonio (IIIC=a+b)	0.00	0.00
a. Resultado por Posición Monetaria	0.00	0.00
b. Resultado por Tenencia de Activos no Monetarios	0.00	0.00
III. Total Hacienda Pública/Patrimonio (III = IIIA + IIIB + IIIC)	14,818,079.75	20,786,258.57
IV. Total del Pasivo y Hacienda Pública/Patrimonio (IV = II + III)	14,827,113.10	20,802,472.49

LIC. JOSE DOMINGO GONZALEZ MARIN
DIRECTOR GENERAL
INFOCAM

ING .FRANCISCO JOSE CASTRO AZAR
DIRECTOR DE COORDINACION ADMINISTRATIVA Y VINCULACION
INFOCAM

04/03/2020 11:41:15

CUENTA PÚBLICA 2019
ENTE PÚBLICO: INSTITUTO DE INFORMACION ESTADISTICA GEOGRAFICA Y CATASTRAL DEL ESTADO DE CAMPECHE
Formato 2 Informe Analítico de la Deuda Pública y Otros Pasivos - LDF
Del 1o. de enero al 31 de diciembre de 2019
(PESOS)

Denominación de la Deuda Pública y Otros Pasivos (c)	Saldo al 31 de diciembre de 2018 (d)	Disposiciones del Periodo (e)	Amortizaciones del Periodo (f)	Revaluaciones, Reclasificaciones y Otros Ajustes (g)	Saldo Final del Periodo (h) h=d+e-f+g	Pago de Intereses del Periodo (i)	Pago de Comisiones y demás costos asociados durante el Periodo (j)
1. Deuda Pública (1=A+B)	**0.00**	**0.00**	**0.00**	**0.00**	**0.00**	**0.00**	**0.00**
A. Corto Plazo (A=a1+a2+a3)	**0.00**	**0.00**	**0.00**	**0.00**	**0.00**	**0.00**	**0.00**
a1) Instituciones de Crédito	0.00	0.00	0.00	0.00	0.00	0.00	0.00
a2) Títulos y Valores	0.00	0.00	0.00	0.00	0.00	0.00	0.00
a3) Arrendamientos Financieros	0.00	0.00	0.00	0.00	0.00	0.00	0.00
B. Largo Plazo (B=b1+b2+b3)	**0.00**	**0.00**	**0.00**	**0.00**	**0.00**	**0.00**	**0.00**
b1) Instituciones de Crédito	0.00	0.00	0.00	0.00	0.00	0.00	0.00
b2) Títulos y Valores	0.00	0.00	0.00	0.00	0.00	0.00	0.00
b3) Arrendamientos Financieros	0.00	0.00	0.00	0.00	0.00	0.00	0.00
2. Otros Pasivos	**16,213.92**	**0.00**	**0.00**	**0.00**	**9,033.35**		
3. Total de la Deuda Pública y Otros Pasivos (3=1+2)	**16,213.92**	**0.00**	**0.00**	**0.00**	**9,033.35**	**0.00**	**0.00**
4. Deuda Contingente 1 (informativo)	**0.00**	**0.00**	**0.00**	**0.00**	**0.00**	**0.00**	**0.00**
Deuda Contingente 1	0.00	0.00	0.00	0.00	0.00	0.00	0.00
Deuda Contingente 2	0.00	0.00	0.00	0.00	0.00	0.00	0.00
5. Valor de Instrumentos Bono Cupón Cero 2 (Informativo)	**0.00**	**0.00**	**0.00**	**0.00**	**0.00**	**0.00**	**0.00**
Instrumento Bono Cupón Cero 1	0.00	0.00	0.00	0.00	0.00	0.00	0.00
Instrumento Bono Cupón Cero 2	0.00	0.00	0.00	0.00	0.00	0.00	0.00

Obligaciones a Corto Plazo (k)	Monto Contratado (l)	Plazo Pactado (m)	Tasa de Interés (n)	Comisiones y Costos Relacionados (o)	Tasa Efectiva (p)
6. Obligaciones a Corto Plazo (Informativo)	**0.00**	**0.00**	**0.00**	**0.00**	**0.00**
Crédito 1	0.00	0.00	0.00	0.00	0.00
Crédito 2	0.00	0.00	0.00	0.00	0.00

LIC. JOSE DOMINGO GONZALEZ MARIN
DIRECTOR GENERAL
INFOCAM

ING. FRANCISCO JOSE CASTRO AZAR
DIRECTOR DE COORDINACIÓN ADMINISTRATIVA Y VINCULACIÓN
INFOCAM

04/03/2020 11:43:27 a. m.

CUENTA PÚBLICA 2019
ENTE PÚBLICO: INSTITUTO DE INFORMACION ESTADISTICA GEOGRAFICA Y CATASTRAL DEL ESTADO DE CAMPECHE
Formato 3 Informe Analítico de Obligaciones Diferentes de Financiamientos – LDF
Del 1o. de enero al 31 de diciembre de 2019
(PESOS)

Denominación de las Obligaciones Diferentes de Financiamiento (c)	Fecha del Contrato (d)	Fecha de inicio de operación del proyecto (e)	Fecha de vencimiento (f)	Monto de la inversión pactado (g)	Plazo pactado (h)	Monto promedio mensual del pago de la contraprestación (i)	Monto promedio mensual del pago de la contraprestación correspondiente al pago de inversión (j)	Monto pagado de la inversión al 31 de diciembre de 2019 (k)	Monto pagado de la inversión actualizado al 31 de diciembre de 2019 (l)	Saldo pendiente por pagar de la inversión al 31 de diciembre de 2019 (m = g – l)
A. Asociaciones Público Privadas (APP's) (A=a +b+c+d)				0.00		0.00	0.00	0.00	0.00	0.00
APP 1				0.00		0.00	0.00	0.00	0.00	0.00
APP 2				0.00		0.00	0.00	0.00	0.00	0.00
APP 3				0.00		0.00	0.00	0.00	0.00	0.00
B. Otros Instrumentos (B=a+b+c+d)				0.00		0.00	0.00	0.00	0.00	0.00
Otro Instrumento 1				0.00		0.00	0.00	0.00	0.00	0.00
Otro Instrumento 2				0.00		0.00	0.00	0.00	0.00	0.00
Otro Instrumento 3				0.00		0.00	0.00	0.00	0.00	0.00
C. Total de Obligaciones Diferentes de Financiamiento (C=A+B)				0.00		0.00	0.00	0.00	0.00	0.00

LIC. JOSE DOMINGO GONZALEZ MARIN
DIRECTOR GENERAL
INFOCAM

ING. FRANCISCO JOSE CASTRO AZAR
DIRECTOR DE COORDINACIÓN ADMINISTRATIVA Y VINCULACIÓN
INFOCAM

04/03/2020 11:47:08 a. m.

CUENTA PÚBLICA 2019
ENTE PÚBLICO: INSTITUTO DE INFORMACION ESTADISTICA GEOGRAFICA Y CATASTRAL DEL ESTADO DE CAMPECHE
Formato 4 Balance Presupuestario - LDF
Del 1o. de enero al 31 de diciembre de 2019
(PESOS)

Concepto (c).	Estimado/ Aprobado (d)	Devengado	Recaudado/Pagado
A. Ingresos Totales (A = A1+A2+A3)	**22,808,661.00**	**26,592,285.01**	**26,592,285.01**
A1. Ingresos de Libre Disposición	17,808,661.00	16,441,564.37	16,441,564.37
A2. Transferencias Federales Etiquetadas	5,000,000.00	10,150,720.64	10,150,720.64
A3. Financiamiento Neto	0.00	0.00	0.00
B. Egresos Presupuestarios1 (B = B1+B2)	**22,808,661.00**	**29,332,726.84**	**29,330,059.49**
B1. Gasto No Etiquetado (sin incluir Amortización de la Deuda Pública)	17,808,661.00	19,295,406.20	19,292,738.85
B2. Gasto Etiquetado (sin incluir Amortización de la Deuda Pública)	5,000,000.00	10,037,320.64	10,037,320.64
C. Remanentes del Ejercicio Anterior (C = C1 + C2)		**2,940,249.00**	**2,940,249.00**
C1. Remanentes de Ingresos de Libre Disposición aplicados en el periodo		2,940,249.00	2,940,249.00
C2. Remanentes de Transferencias Federales Etiquetadas aplicados en el periodo		0.00	0.00
I. Balance Presupuestario (I = A – B + C)	**0.00**	**199,807.17**	**202,474.52**
II. Balance Presupuestario sin Financiamiento Neto (II = I - A3)	**0.00**	**199,807.17**	**202,474.52**
III. Balance Presupuestario sin Financiamiento Neto y sin Remanentes del Ejercicio Anterior (III= II - C)	**0.00**	**(2,740,441.83)**	**(2,737,774.48)**

Concepto	Aprobado	Devengado	Pagado
E. Intereses, Comisiones y Gastos de la Deuda (E = E1+E2)	**0.00**	**0.00**	**0.00**
E1. Intereses, Comisiones y Gastos de la Deuda con Gasto No Etiquetado	0.00	0.00	0.00
E2. Intereses, Comisiones y Gastos de la Deuda con Gasto Etiquetado	0.00	0.00	0.00
IV. Balance Primario (IV = III + E)	**0.00**	**(2,740,441.83)**	**(2,737,774.48)**

Concepto	Estimado/ Aprobado	Devengado	Recaudado/ Pagado
F. Financiamiento (F = F1 + F2)	**0.00**	**0.00**	**0.00**
F1. Financiamiento con Fuente de Pago de Ingresos de Libre Disposición	0.00	0.00	0.00
F2. Financiamiento con Fuente de Pago de Transferencias Federales Etiquetadas	0.00	0.00	0.00
G. Amortización de la Deuda (G = G1 + G2)	**0.00**	**0.00**	**0.00**
G1. Amortización de la Deuda Pública con Gasto No Etiquetado	0.00	0.00	0.00
G2. Amortización de la Deuda Pública con Gasto Etiquetado	0.00	0.00	0.00
A3. Financiamiento Neto (A3 = F – G)	**0.00**	**0.00**	**0.00**

Concepto	Estimado/ Aprobado	Devengado	Recaudado/ Pagado
A1. Ingresos de Libre Disposición	17,808,661.00	16,441,564.37	16,441,564.37
A3.1 Financiamiento Neto con Fuente de Pago de Ingresos de Libre Disposición (A3.1 = F1 – G1)	0.00	0.00	0.00
F1. Financiamiento con Fuente de Pago de Ingresos de Libre Disposición	0.00	0.00	0.00
G1. Amortización de la Deuda Pública con Gasto No Etiquetado	0.00	0.00	0.00
B1. Gasto No Etiquetado (sin incluir Amortización de la Deuda Pública)	17,808,661.00	19,295,406.20	19,292,738.85
C1. Remanentes de Ingresos de Libre Disposición aplicados en el periodo		2,940,249.00	2,940,249.00
V. Balance Presupuestario de Recursos Disponibles (V = A1 + A3.1 – B 1 + C1)	**0.00**	**86,407.17**	**89,074.52**

CUENTA PÚBLICA 2019
ENTE PÚBLICO: INSTITUTO DE INFORMACION ESTADISTICA GEOGRAFICA Y CATASTRAL DEL ESTADO DE CAMPECHE
Formato 4 Balance Presupuestario - LDF
Del 1o. de enero al 31 de diciembre de 2019
(PESOS)

VI. Balance Presupuestario de Recursos Disponibles sin Financiamiento Neto (VI = V – A3.1)	**0.00**	**86,407.17**	**89,074.52**

Concepto	Estimado/ Aprobado	Devengado	Recaudado/ Pagado
A2. Transferencias Federales Etiquetadas	5,000,000.00	10,150,720.64	10,150,720.64
A3.2 Financiamiento Neto con Fuente de Pago de Transferencias Federales Etiquetadas (A3.2 = F2 – G2)	0.00	0.00	0.00
F2. Financiamiento con Fuente de Pago de Transferencias Federales Etiquetadas	0.00	0.00	0.00
G2. Amortización de la Deuda Pública con Gasto Etiquetado	0.00	0.00	0.00
B2. Gasto Etiquetado (sin incluir Amortización de la Deuda Pública)	5,000,000.00	10,037,320.64	10,037,320.64
C2. Remanentes de Transferencias Federales Etiquetadas aplicados en el periodo		0.00	0.00
VII. Balance Presupuestario de Recursos Etiquetados (VII = A2 + A3.2 – B2 + C2)	**0.00**	**113,400.00**	**113,400.00**
VIII. Balance Presupuestario de Recursos Etiquetados sin Financiamiento Neto (VIII = VII – A3.2)	**0.00**	**113,400.00**	**113,400.00**

LIC. JOSE DOMINGO GONZALEZ MARIN
DIRECTOR GENERAL
INFOCAM

ING. FRANCISCO JOSE CASTRO AZAR
DIRECTOR DE COORDINACIÓN ADMINISTRATIVA Y VINCULACIÓN
INFOCAM

04/03/2020 11:47:3[illegible] a. m.

CUENTA PÚBLICA 2019
ENTE PÚBLICO: INSTITUTO DE INFORMACION ESTADISTICA GEOGRAFICA Y CATASTRAL DEL ESTADO DE CAMPECHE
Formato 5 Estado Analítico de Ingresos Detallado - LDF
Del 1o. de enero al 31 de diciembre de 2019
(PESOS)

Concepto (c)	Ingreso					Diferencia (e)
	Estimado (d)	Ampliaciones/ Reducciones	Modificado	Devengado	Recaudado	
Ingresos de Libre Disposición						
A. Impuestos	**0.00**	**0.00**	**0.00**	**0.00**	**0.00**	**0.00**
B. Cuotas y Aportaciones de Seguridad Social	0.00	0.00	0.00	0.00	0.00	0.00
C. Contribuciones de Mejoras	0.00	0.00	0.00	0.00	0.00	0.00
D. Derechos	0.00	0.00	0.00	0.00	0.00	0.00
E. Productos	0.00	0.00	0.00	0.00	0.00	0.00
F. Aprovechamientos	0.00	0.00	0.00	0.00	0.00	0.00
G. Ingresos por Ventas de Bienes y Prestación de Servicios	2,133,000.00	1,256,516.85	3,389,516.85	2,406,781.29	2,406,781.29	273,781.29
H. Participaciones (H=h1+h2+h3+h4+h5+h6+h7+h8+h9+h10+h11)	0.00	0.00	0.00	0.00	0.00	0.00
h1) Fondo General de Participaciones	0.00	0.00	0.00	0.00	0.00	0.00
h2) Fondo de Fomento Municipal	0.00	0.00	0.00	0.00	0.00	0.00
h3) Fondo de Fiscalización y Recaudación	0.00	0.00	0.00	0.00	0.00	0.00
h4) Fondo de Compensación	0.00	0.00	0.00	0.00	0.00	0.00
h5) Fondo de Extracción de Hidrocarburos	0.00	0.00	0.00	0.00	0.00	0.00
h6) Impuesto Especial Sobre Producción y Servicios	0.00	0.00	0.00	0.00	0.00	0.00
h7) 0.136% de la Recaudación Federal Participable	0.00	0.00	0.00	0.00	0.00	0.00
h8) 3.17% Sobre Extracción de Petróleo	0.00	0.00	0.00	0.00	0.00	0.00
h9) Gasolinas y Diésel	0.00	0.00	0.00	0.00	0.00	0.00
h10) Fondo del Impuesto Sobre la Renta	0.00	0.00	0.00	0.00	0.00	0.00
h11) Fondo de Estabilización de los Ingresos de las Entidades Federativas	0.00	0.00	0.00	0.00	0.00	0.00
I. Incentivos Derivados de la Colaboración Fiscal (I=i1+i2+i3+i4+i5)	0.00	0.00	0.00	0.00	0.00	0.00
i1) Tenencia o Uso de Vehículos	0.00	0.00	0.00	0.00	0.00	0.00
i2) Fondo de Compensación ISAN	0.00	0.00	0.00	0.00	0.00	0.00
i3) Impuesto Sobre Automóviles Nuevos	0.00	0.00	0.00	0.00	0.00	0.00
i4) Fondo de Compensación de Repecos-Intermedios	0.00	0.00	0.00	0.00	0.00	0.00
i5) Otros Incentivos Económicos	0.00	0.00	0.00	0.00	0.00	0.00
J. Transferencias y Asignaciones	15,675,661.00	1,945,979.08	17,621,640.08	14,034,783.08	14,034,783.08	-1,640,877.92
K. Convenios	0.00	0.00	0.00	0.00	0.00	0.00
k1) Otros Convenios y Subsidios	0.00	0.00	0.00	0.00	0.00	0.00
L. Otros Ingresos de Libre Disposición (L=l1+l2)	0.00	0.00	0.00	0.00	0.00	0.00
l1) Participaciones en Ingresos Locales	0.00	0.00	0.00	0.00	0.00	0.00
l2) Otros Ingresos de Libre Disposición	0.00	0.00	0.00	0.00	0.00	0.00
I. Total de Ingresos de Libre Disposición (I=A+B+C+D+E+F+G+H+I+J+K+L)	**17,808,661.00**	**3,202,495.93**	**21,011,156.93**	**16,441,564.37**	**16,441,564.37**	**-1,367,096.63**
Ingresos Excedentes de Ingresos de Libre Disposición						**0.00**
Transferencias Federales Etiquetadas						
A. Aportaciones (A=a1+a2+a3+a4+a5+a6+a7+a8)	0.00	0.00	0.00	0.00	0.00	0.00
a1) Fondo de Aportaciones para la Nómina Educativa y Gasto Operativo	0.00	0.00	0.00	0.00	0.00	0.00
a2) Fondo de Aportaciones para los Servicios de Salud	0.00	0.00	0.00	0.00	0.00	0.00
a3) Fondo de Aportaciones para la Infraestructura Social	0.00	0.00	0.00	0.00	0.00	0.00
a4) Fondo de Aportaciones para el Fortalecimiento de los Municipios y de las Demarcaciones Territoriales del Distrito Federal	0.00	0.00	0.00	0.00	0.00	0.00
a5) Fondo de Aportaciones Múltiples	0.00	0.00	0.00	0.00	0.00	0.00
a6) Fondo de Aportaciones para la Educación Tecnológica y de Adultos	0.00	0.00	0.00	0.00	0.00	0.00
a7) Fondo de Aportaciones para la Seguridad Pública de los Estados y del Distrito Federal	0.00	0.00	0.00	0.00	0.00	0.00
a8) Fondo de Aportaciones para el Fortalecimiento de las Entidades Federativas	0.00	0.00	0.00	0.00	0.00	0.00
B. Convenios (B=b1+b2+b3+b4)	0.00	0.00	0.00	0.00	0.00	0.00
b1) Convenios de Protección Social en Salud	0.00	0.00	0.00	0.00	0.00	0.00
b2) Convenios de Descentralización	0.00	0.00	0.00	0.00	0.00	0.00
b3) Convenios de Reasignación	0.00	0.00	0.00	0.00	0.00	0.00
b4) Otros Convenios y Subsidios	0.00	0.00	0.00	0.00	0.00	0.00
C. Fondos Distintos de Aportaciones (C=c1+c2)	0.00	0.00	0.00	0.00	0.00	0.00
c1) Fondo para Entidades Federativas y Municipios Productores de Hidrocarburos	0.00	0.00	0.00	0.00	0.00	0.00
c2) Fondo Minero	0.00	0.00	0.00	0.00	0.00	0.00

CUENTA PÚBLICA 2019
ENTE PÚBLICO: INSTITUTO DE INFORMACION ESTADISTICA GEOGRAFICA Y CATASTRAL DEL ESTADO DE CAMPECHE
Formato 5 Estado Analítico de Ingresos Detallado - LDF
Del 1o. de enero al 31 de diciembre de 2019
(PESOS)

Concepto (c)	Ingreso					Diferencia (e)
	Estimado (d)	Ampliaciones/ Reducciones	Modificado	Devengado	Recaudado	
D. Transferencias, Asignaciones, Subsidios y Subvenciones, y Pensiones y Jubilaciones	5,000,000.00	5,150,720.64	10,150,720.64	10,150,720.64	10,150,720.64	5,150,720.64
E. Otras Transferencias Federales Etiquetadas	0.00	0.00	0.00	0.00	0.00	0.00
II. Total de Transferencias Federales Etiquetadas (II = A + B + C + D + E)	**5,000,000.00**	**5,150,720.64**	**10,150,720.64**	**10,150,720.64**	**10,150,720.64**	**5,150,720.64**
III. Ingresos Derivados de Financiamientos (III = A)	**0.00**	**0.00**	**0.00**	**0.00**	**0.00**	**0.00**
A. Ingresos Derivados de Financiamientos	0.00	0.00	0.00	0.00	0.00	0.00
IV. Total de Ingresos (IV = I + II + III)	**22,808,661.00**	**8,353,216.57**	**31,161,877.57**	**26,592,285.01**	**26,592,285.01**	**3,783,624.01**
Datos Informativos						
1. Ingresos Derivados de Financiamientos con Fuente de Pago de Ingresos de Libre Disposición	0.00	0.00	0.00	0.00	0.00	0.00
2. Ingresos Derivados de Financiamientos con Fuente de Pago de Transferencias Federales Etiquetadas	0.00	0.00	0.00	0.00	0.00	0.00
3. Ingresos Derivados de Financiamientos (3 = 1 + 2)	**0.00**	**0.00**	**0.00**	**0.00**	**0.00**	**0.00**

LIC. JOSE DOMINGO GONZALEZ MARIN
DIRECTOR GENERAL
INFOCAM

ING. FRANCISCO JOSE CASTRO AZAR
DIRECTOR DE COORDINACIÓN ADMINISTRATIVA Y VINCULACIÓN
INFOCAM

04/03/2020 11:[illegible]:28 a. m.

CUENTA PÚBLICA 2019
ENTE PÚBLICO: INSTITUTO DE INFORMACION ESTADISTICA GEOGRAFICA Y CATASTRAL DEL ESTADO DE CAMPECHE
Formato 6a Estado Analítico del Ejercicio del Presupuesto de Egresos Detallado - LDF
Clasificación por Objeto del Gasto (Capítulo y Concepto)
Del 1o. de enero al 31 de diciembre de 2019
(PESOS)

Concepto (c)	Egresos					Subejercicio (e)
	Aprobado (d)	Ampliaciones/ (Reducciones)	Modificado	Devengado	Pagado	
I. Gasto No Etiquetado (I=A+B+C+D+E+F+G+H+I)	**17,808,661.00**	**1,559,030.98**	**19,367,691.98**	**19,295,406.20**	**19,292,738.85**	**72,285.78**
A. Servicios Personales (A=a1+a2+a3+a4+a5+a6+a7)	14,194,141.00	(1,776,749.43)	12,417,391.57	12,417,391.57	12,417,391.57	0.00
a1) Remuneraciones al Personal de Carácter Permanente	14,194,141.00	(6,525,831.86)	7,668,309.14	7,668,309.14	7,668,309.14	0.00
a2) Remuneraciones al Personal de Carácter Transitorio	0.00	0.00	0.00	0.00	0.00	0.00
a3) Remuneraciones Adicionales y Especiales	0.00	1,920,274.84	1,920,274.84	1,920,274.84	1,920,274.84	0.00
a4) Seguridad Social	0.00	2,828,807.59	2,828,807.59	2,828,807.59	2,828,807.59	0.00
a5) Otras Prestaciones Sociales y Económicas	0.00	0.00	0.00	0.00	0.00	0.00
a6) Previsiones	0.00	0.00	0.00	0.00	0.00	0.00
a7) Pago de Estímulos a Servidores Públicos	0.00	0.00	0.00	0.00	0.00	0.00
B. Materiales y Suministros (B=b1+b2+b3+b4+b5+b6+b7+b8+b9)	1,080,260.00	169,974.24	1,250,234.24	1,183,833.16	1,183,833.16	66,401.08
b1) Materiales de Administración, Emisión de Documentos y Artículos Oficiales	1,008,051.00	(262,805.70)	745,245.30	745,245.20	745,245.20	0.10
b2) Alimentos y Utensilios	20,005.00	40,741.84	60,746.84	60,746.83	60,746.83	0.01
b3) Materias Primas y Materiales de Producción y Comercialización	0.00	0.00	0.00	0.00	0.00	0.00
b4) Materiales y Artículos de Construcción y de Reparación	18,101.00	54,228.21	72,329.21	5,928.24	5,928.24	66,400.97
b5) Productos Químicos, Farmacéuticos y de Laboratorio	0.00	0.00	0.00	0.00	0.00	0.00
b6) Combustibles, Lubricantes y Aditivos	17,903.00	312,941.66	330,844.66	330,844.66	330,844.66	0.00
b7) Vestuario, Blancos, Prendas de Protección y Artículos Deportivos	0.00	3,370.01	3,370.01	3,370.01	3,370.01	0.00
b8) Materiales y Suministros Para Seguridad	0.00	0.00	0.00	0.00	0.00	0.00
b9) Herramientas, Refacciones y Accesorios Menores	16,200.00	21,498.22	37,698.22	37,698.22	37,698.22	0.00
C. Servicios Generales (C=c1+c2+c3+c4+c5+c6+c7+c8+c9)	1,263,760.00	3,417,418.16	4,681,178.16	4,675,293.46	4,672,626.11	5,884.70
c1) Servicios Básicos	567,900.00	288,892.78	856,792.78	856,792.20	856,792.20	0.58
c2) Servicios de Arrendamiento	70,000.00	(1,540.33)	68,459.67	68,459.67	68,459.67	0.00
c3) Servicios Profesionales, Científicos, Técnicos y Otros Servicios	284,621.00	953,626.00	1,238,247.00	1,238,247.00	1,238,247.00	0.00
c4) Servicios Financieros, Bancarios y Comerciales	35,000.00	33,335.38	68,335.38	65,475.48	62,808.13	2,859.90
c5) Servicios de Instalación, Reparación, Mantenimiento y Conservación	19,700.00	300,433.53	320,133.53	320,133.53	320,133.53	0.00
c6) Servicios de Comunicación Social y Publicidad	0.00	1,244,001.01	1,244,001.01	1,244,001.01	1,244,001.01	0.00
c7) Servicios de Traslado y Viáticos	286,539.00	149,951.27	436,490.27	433,466.05	433,466.05	3,024.22
c8) Servicios Oficiales	0.00	6,468.10	6,468.10	6,468.10	6,468.10	0.00
c9) Otros Servicios Generales	0.00	442,250.42	442,250.42	442,250.42	442,250.42	0.00
D. Transferencias, Asignaciones, Subsidios y Otras Ayudas (D=d1+d2+d3+d4+d5+d6+d7+d8+d9)	0.00	50,000.00	50,000.00	50,000.00	50,000.00	0.00
d1) Transferencias Internas y Asignaciones al Sector Público	0.00	50,000.00	50,000.00	50,000.00	50,000.00	0.00
d2) Transferencias al Resto del Sector Público	0.00	0.00	0.00	0.00	0.00	0.00
d3) Subsidios y Subvenciones	0.00	0.00	0.00	0.00	0.00	0.00
d4) Ayudas Sociales	0.00	0.00	0.00	0.00	0.00	0.00
d5) Pensiones y Jubilaciones	0.00	0.00	0.00	0.00	0.00	0.00
d6) Transferencias a Fideicomisos, Mandatos y Otros Análogos	0.00	0.00	0.00	0.00	0.00	0.00
d7) Transferencias a la Seguridad Social	0.00	0.00	0.00	0.00	0.00	0.00
d8) Donativos	0.00	0.00	0.00	0.00	0.00	0.00
d9) Transferencias al Exterior	0.00	0.00	0.00	0.00	0.00	0.00
E. Bienes Muebles, Inmuebles e Intangibles (E=e1+e2+e3+e4+e5+e6+e7+e8+e9)	1,270,500.00	(301,611.99)	968,888.01	968,888.01	968,888.01	0.00
e1) Mobiliario y Equipo de Administración	300,000.00	(159,454.99)	140,545.01	140,545.01	140,545.01	0.00
e2) Mobiliario y Equipo Educacional y Recreativo	0.00	10,499.00	10,499.00	10,499.00	10,499.00	0.00

CUENTA PÚBLICA 2019
ENTE PÚBLICO: INSTITUTO DE INFORMACION ESTADISTICA GEOGRAFICA Y CATASTRAL DEL ESTADO DE CAMPECHE
Formato 6a Estado Analítico del Ejercicio del Presupuesto de Egresos Detallado - LDF
Clasificación por Objeto del Gasto (Capítulo y Concepto)
Del 1o. de enero al 31 de diciembre de 2019
(PESOS)

Concepto (c)	Egresos					Subejercicio (e)
	Aprobado (d)	Ampliaciones/ (Reducciones)	Modificado	Devengado	Pagado	
e3) Equipo e Instrumental Médico y de Laboratorio	0.00	0.00	0.00	0.00	0.00	0.00
e4) Vehículos y Equipo de Transporte	970,500.00	(198,456.00)	772,044.00	772,044.00	772,044.00	0.00
e5) Equipo de Defensa y Seguridad	0.00	0.00	0.00	0.00	0.00	0.00
e6) Maquinaria, Otros Equipos y Herramientas	0.00	45,800.00	45,800.00	45,800.00	45,800.00	0.00
e7) Activos Biológicos	0.00	0.00	0.00	0.00	0.00	0.00
e8) Bienes Inmuebles	0.00	0.00	0.00	0.00	0.00	0.00
e9) Activos Intangibles	0.00	0.00	0.00	0.00	0.00	0.00
F. Inversión Pública (F=f1+f2+f3)	0.00	0.00	0.00	0.00	0.00	0.00
f1) Obra Pública en Bienes de Dominio Público	0.00	0.00	0.00	0.00	0.00	0.00
f2) Obra Pública en Bienes Propios	0.00	0.00	0.00	0.00	0.00	0.00
f3) Proyectos Productivos y Acciones de Fomento	0.00	0.00	0.00	0.00	0.00	0.00
G. Inversiones Financieras y Otras Provisiones (G=g1+g2+g3+g4+g5+g6+g7)	0.00	0.00	0.00	0.00	0.00	0.00
g1) Inversiones Para el Fomento de Actividades Productivas	0.00	0.00	0.00	0.00	0.00	0.00
g2) Acciones y Participaciones de Capital	0.00	0.00	0.00	0.00	0.00	0.00
g3) Compra de Títulos y Valores	0.00	0.00	0.00	0.00	0.00	0.00
g4) Concesión de Préstamos	0.00	0.00	0.00	0.00	0.00	0.00
g5) Inversiones en Fideicomisos, Mandatos y Otros Análogos Fideicomiso de Desastres Naturales (Informativo)	0.00	0.00	0.00	0.00	0.00	0.00
g6) Otras Inversiones Financieras	0.00	0.00	0.00	0.00	0.00	0.00
g7) Provisiones para Contingencias y Otras Erogaciones Especiales	0.00	0.00	0.00	0.00	0.00	0.00
H. Participaciones y Aportaciones (H=h1+h2+h3)	0.00	0.00	0.00	0.00	0.00	0.00
h1) Participaciones	0.00	0.00	0.00	0.00	0.00	0.00
h2) Aportaciones	0.00	0.00	0.00	0.00	0.00	0.00
h3) Convenios	0.00	0.00	0.00	0.00	0.00	0.00
I. Deuda Pública (I=i1+i2+i3+i4+i5+i6+i7)	0.00	0.00	0.00	0.00	0.00	0.00
i1) Amortización de la Deuda Pública	0.00	0.00	0.00	0.00	0.00	0.00
i2) Intereses de la Deuda Pública	0.00	0.00	0.00	0.00	0.00	0.00
i3) Comisiones de la Deuda Pública	0.00	0.00	0.00	0.00	0.00	0.00
i4) Gastos de la Deuda Pública	0.00	0.00	0.00	0.00	0.00	0.00
i5) Costo por Coberturas	0.00	0.00	0.00	0.00	0.00	0.00
i6) Apoyos Financieros	0.00	0.00	0.00	0.00	0.00	0.00
i7) Adeudos de Ejercicios Fiscales Anteriores (ADEFAS)	0.00	0.00	0.00	0.00	0.00	0.00
II. Gasto Etiquetado (II=A+B+C+D+E+F+G+H+I)	**5,000,000.00**	**5,037,320.64**	**10,037,320.64**	**10,037,320.64**	**10,037,320.64**	**0.00**
A. Servicios Personales (A=a1+a2+a3+a4+a5+a6+a7)	0.00	0.00	0.00	0.00	0.00	0.00
a1) Remuneraciones al Personal de Carácter Permanente	0.00	0.00	0.00	0.00	0.00	0.00
a2) Remuneraciones al Personal de Carácter Transitorio	0.00	0.00	0.00	0.00	0.00	0.00
a3) Remuneraciones Adicionales y Especiales	0.00	0.00	0.00	0.00	0.00	0.00
a4) Seguridad Social	0.00	0.00	0.00	0.00	0.00	0.00
a5) Otras Prestaciones Sociales y Económicas	0.00	0.00	0.00	0.00	0.00	0.00
a6) Previsiones	0.00	0.00	0.00	0.00	0.00	0.00
a7) Pago de Estímulos a Servidores Públicos	0.00	0.00	0.00	0.00	0.00	0.00
B. Materiales y Suministros (B=b1+b2+b3+b4+b5+b6+b7+b8+b9)	0.00	0.00	0.00	0.00	0.00	0.00
b1) Materiales de Administración, Emisión de Documentos y Artículos Oficiales	0.00	0.00	0.00	0.00	0.00	0.00
b2) Alimentos y Utensilios	0.00	0.00	0.00	0.00	0.00	0.00

CUENTA PÚBLICA 2019
ENTE PÚBLICO: INSTITUTO DE INFORMACION ESTADISTICA GEOGRAFICA Y CATASTRAL DEL ESTADO DE CAMPECHE
Formato 6a Estado Analítico del Ejercicio del Presupuesto de Egresos Detallado - LDF
Clasificación por Objeto del Gasto (Capítulo y Concepto)
Del 1o. de enero al 31 de diciembre de 2019
(PESOS)

Concepto (c)	Egresos					Subejercicio (e)
	Aprobado (d)	Ampliaciones/ (Reducciones)	Modificado	Devengado	Pagado	
b3) Materias Primas y Materiales de Producción y Comercialización	0.00	0.00	0.00	0.00	0.00	0.00
b4) Materiales y Artículos de Construcción y de Reparación	0.00	0.00	0.00	0.00	0.00	0.00
b5) Productos Químicos, Farmacéuticos y de Laboratorio	0.00	0.00	0.00	0.00	0.00	0.00
b6) Combustibles, Lubricantes y Aditivos	0.00	0.00	0.00	0.00	0.00	0.00
b7) Vestuario, Blancos, Prendas de Protección y Artículos Deportivos	0.00	0.00	0.00	0.00	0.00	0.00
b8) Materiales y Suministros Para Seguridad	0.00	0.00	0.00	0.00	0.00	0.00
b9) Herramientas, Refacciones y Accesorios Menores	0.00	0.00	0.00	0.00	0.00	0.00
C. Servicios Generales (C=c1+c2+c3+c4+c5+c6+c7+c8+c9)	5,000,000.00	4,685,723.20	9,685,723.20	9,685,723.20	9,685,723.20	0.00
c1) Servicios Básicos	0.00	0.00	0.00	0.00	0.00	0.00
c2) Servicios de Arrendamiento	0.00	0.00	0.00	0.00	0.00	0.00
c3) Servicios Profesionales, Científicos, Técnicos y Otros Servicios	5,000,000.00	4,685,723.20	9,685,723.20	9,685,723.20	9,685,723.20	0.00
c4) Servicios Financieros, Bancarios y Comerciales	0.00	0.00	0.00	0.00	0.00	0.00
c5) Servicios de Instalación, Reparación, Mantenimiento y Conservación	0.00	0.00	0.00	0.00	0.00	0.00
c6) Servicios de Comunicación Social y Publicidad	0.00	0.00	0.00	0.00	0.00	0.00
c7) Servicios de Traslado y Viáticos	0.00	0.00	0.00	0.00	0.00	0.00
c8) Servicios Oficiales	0.00	0.00	0.00	0.00	0.00	0.00
c9) Otros Servicios Generales	0.00	0.00	0.00	0.00	0.00	0.00
D. Transferencias, Asignaciones, Subsidios y Otras Ayudas (D=d1+d2+d3+d4+d5+d6+d7+d8+d9)	0.00	0.00	0.00	0.00	0.00	0.00
d1) Transferencias Internas y Asignaciones al Sector Público	0.00	0.00	0.00	0.00	0.00	0.00
d2) Transferencias al Resto del Sector Público	0.00	0.00	0.00	0.00	0.00	0.00
d3) Subsidios y Subvenciones	0.00	0.00	0.00	0.00	0.00	0.00
d4) Ayudas Sociales	0.00	0.00	0.00	0.00	0.00	0.00
d5) Pensiones y Jubilaciones	0.00	0.00	0.00	0.00	0.00	0.00
d6) Transferencias a Fideicomisos, Mandatos y Otros Análogos	0.00	0.00	0.00	0.00	0.00	0.00
d7) Transferencias a la Seguridad Social	0.00	0.00	0.00	0.00	0.00	0.00
d8) Donativos	0.00	0.00	0.00	0.00	0.00	0.00
d9) Transferencias al Exterior	0.00	0.00	0.00	0.00	0.00	0.00
E. Bienes Muebles, Inmuebles e Intangibles (E=e1+e2+e3+e4+e5+e6+e7+e8+e9)	0.00	351,597.44	351,597.44	351,597.44	351,597.44	0.00
e1) Mobiliario y Equipo de Administración	0.00	335,670.09	335,670.09	335,670.09	335,670.09	0.00
e2) Mobiliario y Equipo Educacional y Recreativo	0.00	0.00	0.00	0.00	0.00	0.00
e3) Equipo e Instrumental Médico y de Laboratorio	0.00	0.00	0.00	0.00	0.00	0.00
e4) Vehículos y Equipo de Transporte	0.00	0.00	0.00	0.00	0.00	0.00
e5) Equipo de Defensa y Seguridad	0.00	0.00	0.00	0.00	0.00	0.00
e6) Maquinaria, Otros Equipos y Herramientas	0.00	0.00	0.00	0.00	0.00	0.00
e7) Activos Biológicos	0.00	0.00	0.00	0.00	0.00	0.00
e8) Bienes Inmuebles	0.00	0.00	0.00	0.00	0.00	0.00
e9) Activos Intangibles	0.00	15,927.35	15,927.35	15,927.35	15,927.35	0.00
F. Inversión Pública (F=f1+f2+f3)	0.00	0.00	0.00	0.00	0.00	0.00
f1) Obra Pública en Bienes de Dominio Público	0.00	0.00	0.00	0.00	0.00	0.00
f2) Obra Pública en Bienes Propios	0.00	0.00	0.00	0.00	0.00	0.00
f3) Proyectos Productivos y Acciones de Fomento	0.00	0.00	0.00	0.00	0.00	0.00
G. Inversiones Financieras y Otras Provisiones (G=g1+g2+g3+g4+g5+g6+g7)	0.00	0.00	0.00	0.00	0.00	0.00
g1) Inversiones Para el Fomento de Actividades Productivas	0.00	0.00	0.00	0.00	0.00	0.00

CUENTA PÚBLICA 2019
ENTE PÚBLICO: INSTITUTO DE INFORMACION ESTADISTICA GEOGRAFICA Y CATASTRAL DEL ESTADO DE CAMPECHE
Formato 6a Estado Analítico del Ejercicio del Presupuesto de Egresos Detallado - LDF
Clasificación por Objeto del Gasto (Capítulo y Concepto)
Del 1o. de enero al 31 de diciembre de 2019
(PESOS)

Concepto (c)	Egresos					Subejercicio (e)
	Aprobado (d)	Ampliaciones/ (Reducciones)	Modificado	Devengado	Pagado	
g2) Acciones y Participaciones de Capital	0.00	0.00	0.00	0.00	0.00	0.00
g3) Compra de Títulos y Valores	0.00	0.00	0.00	0.00	0.00	0.00
g4) Concesión de Préstamos	0.00	0.00	0.00	0.00	0.00	0.00
g5) Inversiones en Fideicomisos, Mandatos y Otros Análogos Fideicomiso de Desastres Naturales (Informativo)	0.00	0.00	0.00	0.00	0.00	0.00
g6) Otras Inversiones Financieras	0.00	0.00	0.00	0.00	0.00	0.00
g7) Provisiones para Contingencias y Otras Erogaciones Especiales	0.00	0.00	0.00	0.00	0.00	0.00
H. Participaciones y Aportaciones (H=h1+h2+h3)	0.00	0.00	0.00	0.00	0.00	0.00
h1) Participaciones	0.00	0.00	0.00	0.00	0.00	0.00
h2) Aportaciones	0.00	0.00	0.00	0.00	0.00	0.00
h3) Convenios	0.00	0.00	0.00	0.00	0.00	0.00
I. Deuda Pública (I=i1+i2+i3+i4+i5+i6+i7)	0.00	0.00	0.00	0.00	0.00	0.00
i1) Amortización de la Deuda Pública	0.00	0.00	0.00	0.00	0.00	0.00
i2) Intereses de la Deuda Pública	0.00	0.00	0.00	0.00	0.00	0.00
i3) Comisiones de la Deuda Pública	0.00	0.00	0.00	0.00	0.00	0.00
i4) Gastos de la Deuda Pública	0.00	0.00	0.00	0.00	0.00	0.00
i5) Costo por Coberturas	0.00	0.00	0.00	0.00	0.00	0.00
i6) Apoyos Financieros	0.00	0.00	0.00	0.00	0.00	0.00
i7) Adeudos de Ejercicios Fiscales Anteriores (ADEFAS)	0.00	0.00	0.00	0.00	0.00	0.00
III. Total de Egresos (III = I + II)	**22,808,661.00**	**6,596,351.62**	**29,405,012.62**	**29,332,726.84**	**29,330,059.49**	**72,285.78**

LIC. JOSE DOMINGO GONZALEZ MARIN
DIRECTOR GENERAL
INFOCAM

ING. FRANCISCO JOSE CASTRO AZAR
DIRECTOR DE COORDINACIÓN ADMINISTRATIVA Y VINCULACIÓN
INFOCAM

04/03/2020 11:19:30 a. CN

CUENTA PÚBLICA 2019
ENTE PÚBLICO: INSTITUTO DE INFORMACION ESTADISTICA GEOGRAFICA Y CATASTRAL DEL ESTADO DE CAMPECHE
Formato 6b Estado Analítico del Ejercicio del Presupuesto de Egresos Detallado - LDF
Clasificación Administrativa
Del 1o. de enero al 31 de diciembre de 2019
(PESOS)

Concepto (c)	Egresos					Subejercicio (e)
	Aprobado (d)	Ampliaciones/ (Reducciones)	Modificado	Devengado	Pagado	
Gasto No Etiquetado	**17,808,661.00**	**1,559,030.98**	**19,367,691.98**	**19,295,406.20**	**19,292,738.85**	**72,285.78**
[02]COORDINACIÓN ADMINISTRATIVA Y DE VINCULACIÓN	3,341.00	1,382,724.02	1,386,065.02	1,316,804.14	1,314,136.79	69,260.88
[03]DIRECCIÓN GEOMÁTICA	1,136,564.00	2,721,679.81	3,858,243.81	3,858,243.23	3,858,243.23	0.58
[04]DIRECCIÓN DE GEOGRAFÍA Y CATASTRO	417,575.00	3,032,946.63	3,450,521.63	3,450,521.53	3,450,521.53	0.10
[05]DIRECCIÓN ESTADÍSTICA	16,189,545.00	(8,625,980.44)	7,563,564.56	7,560,540.34	7,560,540.34	3,024.22
[06]DIRECCIÓN DE ANÁLISIS DE MULTIFINALITARIO	58,836.00	1,926,086.52	1,984,922.52	1,984,922.52	1,984,922.52	0.00
[07]UNIDAD JURÍDICA	2,800.00	1,121,574.44	1,124,374.44	1,124,374.44	1,124,374.44	0.00
Gasto Etiquetado	**5,000,000.00**	**5,037,320.64**	**10,037,320.64**	**10,037,320.64**	**10,037,320.64**	**0.00**
[02]COORDINACIÓN ADMINISTRATIVA Y DE VINCULACIÓN	5,000,000.00	5,037,320.64	10,037,320.64	10,037,320.64	10,037,320.64	0.00
[03]DIRECCIÓN GEOMÁTICA	0.00	0.00	0.00	0.00	0.00	0.00
[04]DIRECCIÓN DE GEOGRAFÍA Y CATASTRO	0.00	0.00	0.00	0.00	0.00	0.00
[05]DIRECCIÓN ESTADÍSTICA	0.00	0.00	0.00	0.00	0.00	0.00
[06]DIRECCIÓN DE ANÁLISIS DE MULTIFINALITARIO	0.00	0.00	0.00	0.00	0.00	0.00
[07]UNIDAD JURÍDICA	0.00	0.00	0.00	0.00	0.00	0.00
Total de Egresos	**22,808,661.00**	**6,596,351.62**	**29,405,012.62**	**29,332,726.84**	**29,330,059.49**	**72,285.78**

LIC. JOSE DOMINGO GONZALEZ MARIN
DIRECTOR GENERAL
INFOCAM

ING. FRANCISCO JOSE CASTRO AZAR
DIRECTOR DE COORDINACIÓN ADMINISTRATIVA Y VINCULACIÓN
INFOCAM

04/03/2020 11:5[illegible]40 a [illegible]

CUENTA PÚBLICA 2019
ENTE PÚBLICO: INSTITUTO DE INFORMACION ESTADISTICA GEOGRAFICA Y CATASTRAL DEL ESTADO DE CAMPECHE
Formato 6c Estado Analítico del Ejercicio del Presupuesto de Egresos Detallado - LDF
Clasificación Funcional (Finalidad y Función)
Del 1o. de enero al 31 de diciembre de 2019
(PESOS)

Concepto (c)	Egresos					Subejercicio (e)
	Aprobado (d)	Ampliaciones/ (Reducciones)	Modificado	Devengado	Pagado	
I. Gasto No Etiquetado (I=A+B+C+D)	**17,808,661.00**	**1,559,030.98**	**19,367,691.98**	**19,295,406.20**	**19,292,738.85**	**72,285.78**
A. Gobierno (A=a1+a2+a3+a4+a5+a6+a7+a8)	**0.00**	**0.00**	**0.00**	**0.00**	**0.00**	**0.00**
a1) Legislación	0.00	0.00	0.00	0.00	0.00	0.00
a2) Justicia	0.00	0.00	0.00	0.00	0.00	0.00
a3) Coordinación de la Política de Gobierno	0.00	0.00	0.00	0.00	0.00	0.00
a4) Relaciones Exteriores	0.00	0.00	0.00	0.00	0.00	0.00
a5) Asuntos Financieros y Hacendarios	0.00	0.00	0.00	0.00	0.00	0.00
a6) Seguridad Nacional	0.00	0.00	0.00	0.00	0.00	0.00
a7) Asuntos de Orden Público y de Seguridad Interior	0.00	0.00	0.00	0.00	0.00	0.00
a8) Otros Servicios Generales	0.00	0.00	0.00	0.00	0.00	0.00
B. Desarrollo Social (B=b1+b2+b3+b4+b5+b6+b7)	**0.00**	**0.00**	**0.00**	**0.00**	**0.00**	**0.00**
b1) Protección Ambiental	0.00	0.00	0.00	0.00	0.00	0.00
b2) Vivienda y Servicios a la Comunidad	0.00	0.00	0.00	0.00	0.00	0.00
b3) Salud	0.00	0.00	0.00	0.00	0.00	0.00
b4) Recreación, Cultura y Otras Manifestaciones Sociales	0.00	0.00	0.00	0.00	0.00	0.00
b5) Educación	0.00	0.00	0.00	0.00	0.00	0.00
b6) Protección Social	0.00	0.00	0.00	0.00	0.00	0.00
b7) Otros Asuntos Sociales	0.00	0.00	0.00	0.00	0.00	0.00
C. Desarrollo Económico (C=c1+c2+c3+c4+c5+c6+c7+c8+c9)	**0.00**	**0.00**	**0.00**	**0.00**	**0.00**	**0.00**
c1) Asuntos Económicos, Comerciales y Laborales en General	0.00	0.00	0.00	0.00	0.00	0.00
c2) Agropecuaria, Silvicultura, Pesca y Caza	0.00	0.00	0.00	0.00	0.00	0.00
c3) Combustibles y Energía	0.00	0.00	0.00	0.00	0.00	0.00
c4) Minería, Manufacturas y Construcción	0.00	0.00	0.00	0.00	0.00	0.00
c5) Transporte	0.00	0.00	0.00	0.00	0.00	0.00
c6) Comunicaciones	0.00	0.00	0.00	0.00	0.00	0.00
c7) Turismo	0.00	0.00	0.00	0.00	0.00	0.00
c8) Ciencia, Tecnología e Innovación	0.00	0.00	0.00	0.00	0.00	0.00
c9) Otras Industrias y Otros Asuntos Económicos	0.00	0.00	0.00	0.00	0.00	0.00
D. Otras No Clasificadas en Funciones Anteriores (D=d1+d2+d3+d4)	**17,808,661.00**	**1,559,030.98**	**19,367,691.98**	**19,295,406.20**	**19,292,738.85**	**72,285.78**
d1) Transacciones de la Deuda Publica / Costo Financiero de la Deuda	0.00	0.00	0.00	0.00	0.00	0.00
d2) Transferencias, Participaciones y Aportaciones Entre Diferentes Niveles y Ordenes de Gobierno	17,808,661.00	1,559,030.98	19,367,691.98	19,295,406.20	19,292,738.85	72,285.78
d3) Saneamiento del Sistema Financiero	0.00	0.00	0.00	0.00	0.00	0.00
d4) Adeudos de Ejercicios Fiscales Anteriores	0.00	0.00	0.00	0.00	0.00	0.00
II. Gasto Etiquetado (II=A+B+C+D)	**5,000,000.00**	**5,037,320.64**	**10,037,320.64**	**10,037,320.64**	**10,037,320.64**	**0.00**
A. Gobierno (A=a1+a2+a3+a4+a5+a6+a7+a8)	**0.00**	**0.00**	**0.00**	**0.00**	**0.00**	**0.00**
a1) Legislación	0.00	0.00	0.00	0.00	0.00	0.00
a2) Justicia	0.00	0.00	0.00	0.00	0.00	0.00
a3) Coordinación de la Política de Gobierno	0.00	0.00	0.00	0.00	0.00	0.00
a4) Relaciones Exteriores	0.00	0.00	0.00	0.00	0.00	0.00
a5) Asuntos Financieros y Hacendarios	0.00	0.00	0.00	0.00	0.00	0.00
a6) Seguridad Nacional	0.00	0.00	0.00	0.00	0.00	0.00
a7) Asuntos de Orden Público y de Seguridad Interior	0.00	0.00	0.00	0.00	0.00	0.00
a8) Otros Servicios Generales	0.00	0.00	0.00	0.00	0.00	0.00
B. Desarrollo Social (B=b1+b2+b3+b4+b5+b6+b7)	**0.00**	**0.00**	**0.00**	**0.00**	**0.00**	**0.00**
b1) Protección Ambiental	0.00	0.00	0.00	0.00	0.00	0.00
b2) Vivienda y Servicios a la Comunidad	0.00	0.00	0.00	0.00	0.00	0.00

CUENTA PÚBLICA 2019
ENTE PÚBLICO: INSTITUTO DE INFORMACION ESTADISTICA GEOGRAFICA Y CATASTRAL DEL ESTADO DE CAMPECHE
Formato 6c Estado Analítico del Ejercicio del Presupuesto de Egresos Detallado - LDF
Clasificación Funcional (Finalidad y Función)
Del 1o. de enero al 31 de diciembre de 2019
(PESOS)

Concepto (c)	Egresos					Subejercicio (e)
	Aprobado (d)	Ampliaciones/ (Reducciones)	Modificado	Devengado	Pagado	
b3) Salud	0.00	0.00	0.00	0.00	0.00	0.00
b4) Recreación, Cultura y Otras Manifestaciones Sociales	0.00	0.00	0.00	0.00	0.00	0.00
b5) Educación	0.00	0.00	0.00	0.00	0.00	0.00
b6) Protección Social	0.00	0.00	0.00	0.00	0.00	0.00
b7) Otros Asuntos Sociales	0.00	0.00	0.00	0.00	0.00	0.00
C. Desarrollo Económico (C=c1+c2+c3+c4+c5+c6+c7+c8+c9)	**0.00**	**0.00**	**0.00**	**0.00**	**0.00**	**0.00**
c1) Asuntos Económicos, Comerciales y Laborales en General	0.00	0.00	0.00	0.00	0.00	0.00
c2) Agropecuaria, Silvicultura, Pesca y Caza	0.00	0.00	0.00	0.00	0.00	0.00
c3) Combustibles y Energía	0.00	0.00	0.00	0.00	0.00	0.00
c4) Minería, Manufacturas y Construcción	0.00	0.00	0.00	0.00	0.00	0.00
c5) Transporte	0.00	0.00	0.00	0.00	0.00	0.00
c6) Comunicaciones	0.00	0.00	0.00	0.00	0.00	0.00
c7) Turismo	0.00	0.00	0.00	0.00	0.00	0.00
c8) Ciencia, Tecnología e Innovación	0.00	0.00	0.00	0.00	0.00	0.00
c9) Otras Industrias y Otros Asuntos Económicos	0.00	0.00	0.00	0.00	0.00	0.00
D. Otras No Clasificadas en Funciones Anteriores (D=d1+d2+d3+d4)	**5,000,000.00**	**5,037,320.64**	**10,037,320.64**	**10,037,320.64**	**10,037,320.64**	**0.00**
d1) Transacciones de la Deuda Publica / Costo Financiero de la Deuda	0.00	0.00	0.00	0.00	0.00	0.00
d2) Transferencias, Participaciones y Aportaciones Entre Diferentes Niveles y Ordenes de Gobierno	5,000,000.00	5,037,320.64	10,037,320.64	10,037,320.64	10,037,320.64	0.00
d3) Saneamiento del Sistema Financiero	0.00	0.00	0.00	0.00	0.00	0.00
d4) Adeudos de Ejercicios Fiscales Anteriores	0.00	0.00	0.00	0.00	0.00	0.00
III. Total de Egresos (III = I + II)	**22,808,661.00**	**6,596,351.62**	**29,405,012.62**	**29,332,726.84**	**29,330,059.49**	**72,285.78**

LIC. JOSE DOMINGO GONZALEZ MARIN
DIRECTOR GENERAL
INFOCAM

ING. FRANCISCO JOSE CASTRO AZAR
DIRECTOR DE COORDINACIÓN ADMINISTRATIVA Y VINCULACIÓN
INFOCAM

04/03/2020 11:51:19 a. m. ANS 15

CUENTA PÚBLICA 2019
ENTE PÚBLICO: INSTITUTO DE INFORMACION ESTADISTICA GEOGRAFICA Y CATASTRAL DEL ESTADO DE CAMPECHE
Formato 6d Estado Analítico del Ejercicio del Presupuesto de Egresos Detallado - LDF
Clasificación de Servicios Personales por Categoría
Del 1o. de enero al 31 de diciembre de 2019
(PESOS)

Concepto (c)	Egresos					Subejercicio (e)
	Aprobado (d)	Ampliaciones/ (Reducciones)	Modificado	Devengado	Pagado	
I. Gasto No Etiquetado (I=A+B+C+D+E+F)	**14,194,141.00**	**(1,776,749.43)**	**12,417,391.57**	**12,417,391.57**	**12,417,391.57**	**0.00**
A. Personal Administrativo y de Servicio Público	14,194,141.00	(1,776,749.43)	12,417,391.57	12,417,391.57	12,417,391.57	0.00
B. Magisterio	0.00	0.00	0.00	0.00	0.00	0.00
C. Servicios de Salud (C=c1+c2)	0.00	0.00	0.00	0.00	0.00	0.00
c1) Personal Administrativo	0.00	0.00	0.00	0.00	0.00	0.00
c2) Personal Médico, Paramédico y afín	0.00	0.00	0.00	0.00	0.00	0.00
D. Seguridad Pública	0.00	0.00	0.00	0.00	0.00	0.00
E. Gastos asociados a la implementación de nuevas leyes federales o reformas a las mismas (E = e1 + e2)	0.00	0.00	0.00	0.00	0.00	0.00
e1) Nombre del Programa o Ley 1	0.00	0.00	0.00	0.00	0.00	0.00
e2) Nombre del Programa o Ley 2	0.00	0.00	0.00	0.00	0.00	0.00
F. Sentencias laborales definitivas	0.00	0.00	0.00	0.00	0.00	0.00
II. Gasto Etiquetado (II=A+B+C+D+E+F)	**0.00**	**0.00**	**0.00**	**0.00**	**0.00**	**0.00**
A. Personal Administrativo y de Servicio Público	0.00	0.00	0.00	0.00	0.00	0.00
B. Magisterio	0.00	0.00	0.00	0.00	0.00	0.00
C. Servicios de Salud (C=c1+c2)	0.00	0.00	0.00	0.00	0.00	0.00
c1) Personal Administrativo	0.00	0.00	0.00	0.00	0.00	0.00
c2) Personal Médico, Paramédico y afín	0.00	0.00	0.00	0.00	0.00	0.00
D. Seguridad Pública	0.00	0.00	0.00	0.00	0.00	0.00
E. Gastos asociados a la implementación de nuevas leyes federales o reformas a las mismas (E = e1 + e2)	0.00	0.00	0.00	0.00	0.00	0.00
e1) Nombre del Programa o Ley 1	0.00	0.00	0.00	0.00	0.00	0.00
e2) Nombre del Programa o Ley 2	0.00	0.00	0.00	0.00	0.00	0.00
F. Sentencias laborales definitivas	0.00	0.00	0.00	0.00	0.00	0.00
III. Total del Gasto en Servicios Personales (III = I + II)	**14,194,141.00**	**(1,776,749.43)**	**12,417,391.57**	**12,417,391.57**	**12,417,391.57**	**0.00**

LIC. JOSE DOMINGO GONZALEZ MARIN
DIRECTOR GENERAL
INFOCAM

ING. FRANCISCO JOSE CASTRO AZAR
DIRECTOR DE COORDINACIÓN ADMINISTRATIVA Y VINCULACIÓN
INFOCAM

04/03/2020 11:51:55 a. m.

CUENTA PÚBLICA 2019

INSTITUTO DE INFORMACION ESTADISTICA, GEOGRAFICA Y CATASTRAL DEL ESTADO DE CAMPECHE

Guía de Cumplimiento de la Ley de Disciplina Financiera de las Entidades Federativas y Municipios

Del 1 de enero al 31 de diciembre de 2019

Indicadores de Observancia (c)	Implementación				Resultado		Fundamento (h)	Comentarios (i)
	SI		NO					
	Mecanismo de Verificación (d)		Fecha estimada de cumplimiento (e)		Monto o valor (f)	Unidad (pesos/porcentaje) (g)		
INDICADORES PRESUPUESTARIOS								
A. INDICADORES CUANTITATIVOS								
1 Balance Presupuestario Sostenible (j)								
a. Propuesto	SI	Iniciativa de Ley de Ingresos y Proyecto de Presupuesto de Egresos		31/12/2019	$ 17,808,661.00	pesos	Art. 6 y 19 de la LDF	
b. Aprobado	SI	Ley de Ingresos y Presupuesto de Egresos		31/12/2019	$ 17,808,661.00	pesos	Art. 6 y 19 de la LDF	
c. Ejercido	SI	Cuenta Pública / Formato 4 LDF		31/12/2019	$ 16,441,564.37	pesos	Art. 6 y 19 de la LDF	
2 Balance Presupuestario de Recursos Disponibles Sostenible (k)								
a. Propuesto	SI	Iniciativa de Ley de Ingresos y Proyecto de Presupuesto de Egresos		31/12/2019	$ 17,808,661.00	pesos	Art. 6 y 19 de la LDF	
b. Aprobado	SI	Ley de Ingresos y Presupuesto de Egresos		31/12/2019	$ 17,808,661.00	pesos	Art. 6 y 19 de la LDF	
c. Ejercido	SI	Cuenta Pública / Formato 4 LDF		31/12/2019	$ 16,441,564.37	pesos	Art. 6 y 19 de la LDF	
3 Financiamiento Neto dentro del Techo de Financiamiento Neto (l)								
a. Propuesto	NO	Iniciativa de Ley de Ingresos				pesos	Art. 6, 19 y 46 de la LDF	
b. Aprobado	NO	Ley de Ingresos				pesos	Art. 6, 19 y 46 de la LDF	
c. Ejercido	NO	Cuenta Pública / Formato 4 LDF				pesos	Art. 6, 19 y 46 de la LDF	
4 Recursos destinados a la atención de desastres naturales								
a. Asignación al fideicomiso para desastres naturales (m)								
a.1 Aprobado	NO	Reporte Trim. Formato 6 a)				pesos	Art. 9 de la LDF	
a.2 Pagado	NO	Cuenta Pública / Formato 6 a)				pesos	Art. 9 de la LDF	

CUENTA PÚBLICA 2019

INSTITUTO DE INFORMACION ESTADISTICA, GEOGRAFICA Y CATASTRAL DEL ESTADO DE CAMPECHE

Guía de Cumplimiento de la Ley de Disciplina Financiera de las Entidades Federativas y Municipios

Del 1 de enero al 31 de diciembre de 2019

Indicadores de Observancia (c)		Implementación				Resultado		Fundamento (h)	Comentarios (i)
		SI		NO					
		Mecanismo de Verificación (d)		Fecha estimada de cumplimiento (e)		Monto o valor (f)	Unidad (pesos/porcentaje) (g)		
b.	*Aportación promedio realizada por la Entidad Federativa durante los 5 ejercicios previos, para infraestructura dañada por desastres naturales (n)*		Autorizaciones de recursos aprobados por el FONDEN				pesos	Art. 9 de la LDF	
c.	*Saldo del fideicomiso para desastres naturales (o)*		Cuenta Pública / Auxiliar de Cuentas				pesos	Art. 9 de la LDF	
d.	*Costo promedio de los últimos 5 ejercicios de la reconstrucción de infraestructura dañada por desastres naturales (p)*		Autorizaciones de recursos aprobados por el FONDEN				pesos	Art. 9 de la LDF	
5	**Techo para servicios personales (q)**								
a.	*Asignación en el Presupuesto de Egresos*	SI	Reporte Trim. Formato 6 d)		31/12/2019	14194141	pesos	Art. 10 y 21 de la LDF	
b.	*Ejercido*	SI	Reporte Trim. Formato 6 d)		31/12/2019	12417391.57	pesos	Art. 13 fracc. V y 21 de la LDF	
6	**Previsiones de gasto para compromisos de pago derivados de APPs (r)**								
a.	*Asignación en el Presupuesto de Egresos*	NO	Presupuesto de Egresos				pesos	Art. 11 y 21 de la LDF	
7	**Techo de ADEFAS para el ejercicio fiscal (s)**								
a.	*Propuesto*	NO	Proyecto de Presupuesto de Egresos				pesos	Art. 12 y 20 de la LDF	
b.	*Aprobado*	NO	Reporte Trim. Formato 6 a)				pesos	Art. 12 y 20 de la LDF	
c.	*Ejercido*	NO	Cuenta Pública / Formato 6 a)				pesos	Art. 12 y 20 de la LDF	
B. INDICADORES CUALITATIVOS									
1	**Iniciativa de Ley de Ingresos y Proyecto de Presupuesto de Egresos**								
a.	*Objetivos anuales, estrategias y metas para el ejercicio fiscal (t)*	NO	Iniciativa de Ley de Ingresos y Proyecto de Presupuesto de Egresos					Art. 5 y 18 de la LDF	

CUENTA PÚBLICA 2019

INSTITUTO DE INFORMACION ESTADISTICA, GEOGRAFICA Y CATASTRAL DEL ESTADO DE CAMPECHE

Guía de Cumplimiento de la Ley de Disciplina Financiera de las Entidades Federativas y Municipios

Del 1 de enero al 31 de diciembre de 2019

Indicadores de Observancia (c)		Implementación				Resultado		Fundamento (h)	Comentarios (i)
		SI		NO					
		Mecanismo de Verificación (d)		Fecha estimada de cumplimiento (e)		Monto o valor (f)	Unidad (pesos/porcentaje) (g)		
b.	*Proyecciones de ejercicios posteriores (u)*	NO	Iniciativa de Ley de Ingresos y Proyecto de Presupuesto de Egresos / Formatos 7 a) y b)					Art. 5 y 18 de la LDF	
c.	*Descripción de riesgos relevantes y propuestas de acción para enfrentarlos (v)*	NO	Iniciativa de Ley de Ingresos y Proyecto de Presupuesto de Egresos					Art. 5 y 18 de la LDF	
d.	*Resultados de ejercicios fiscales anteriores y el ejercicio fiscal en cuestión (w)*	NO	Iniciativa de Ley de Ingresos y Proyecto de Presupuesto de Egresos / Formatos 7 c) y d)					Art. 5 y 18 de la LDF	
e.	*Estudio actuarial de las pensiones de sus trabajadores (x)*	NO	Proyecto de Presupuesto de Egresos / Formato 8					Art. 5 y 18 de la LDF	
2	**Balance Presupuestario de Recursos Disponibles, en caso de ser negativo**								
a.	*Razones excepcionales que justifican el Balance Presupuestario de Recursos Disponibles negativo (y)*	NO	Iniciativa de Ley de Ingresos o Proyecto de Presupuesto de Egresos					Art. 6 y 19 de la LDF	
b.	*Fuente de recursos para cubrir el Balance Presupuestario de Recursos Disponibles negativo (z)*	NO	Iniciativa de Ley de Ingresos o Proyecto de Presupuesto de Egresos					Art. 6 y 19 de la LDF	
c.	*Número de ejercicios fiscales y acciones necesarias para cubrir el Balance Presupuestario de Recursos Disponibles negativo (aa)*	NO	Iniciativa de Ley de Ingresos o Proyecto de Presupuesto de Egresos					Art. 6 y 19 de la LDF	
d.	*Informes Trimestrales sobre el avance de las acciones para recuperar el Balance Presupuestario de Recursos Disponibles (bb)*	NO	Reporte Trim. y Cuenta Pública					Art. 6 y 19 de la LDF	

CUENTA PÚBLICA 2019

INSTITUTO DE INFORMACION ESTADISTICA, GEOGRAFICA Y CATASTRAL DEL ESTADO DE CAMPECHE

Guía de Cumplimiento de la Ley de Disciplina Financiera de las Entidades Federativas y Municipios

Del 1 de enero al 31 de diciembre de 2019

Indicadores de Observancia (c)			Implementación				Resultado		Fundamento (h)	Comentarios (i)
			SI		NO					
			Mecanismo de Verificación (d)		Fecha estimada de cumplimiento (e)		Monto o valor (f)	Unidad (pesos/porcentaje) (g)		
3	**Servicios Personales**									
	a.	*Remuneraciones de los servidores públicos (cc)*	NO	Proyecto de Presupuesto					Art. 10 y 21 de la LDF	
	b.	*Previsiones salariales y económicas para cubrir incrementos salariales, creación de plazas y otros (dd)*	NO	Proyecto de Presupuesto					Art. 10 y 21 de la LDF	
INDICADORES DEL EJERCICIO PRESUPUESTARIO										
A. INDICADORES CUANTITATIVOS										
1	**Ingresos Excedentes derivados de Ingresos de Libre Disposición**									
	a.	*Monto de Ingresos Excedentes derivados de ILD (ee)*	NO	Cuenta Pública / Formato 5				pesos	Art. 14 y 21 de la LDF	
	b.	*Monto de Ingresos Excedentes derivados de ILD destinados al fin del A.14, fracción I de la LDF (ff)*	NO	Cuenta Pública				pesos	Art. 14 y 21 de la LDF	
	c.	*Monto de Ingresos Excedentes derivados de ILD destinados al fin del A.14, fracción II, a) de la LDF (gg)*	NO	Cuenta Pública				pesos	Art. 14 y 21 de la LDF	
	d.	*Monto de Ingresos Excedentes derivados de ILD destinados al fin del A.14, fracción II, b) de la LDF (hh)*	NO	Cuenta Pública				pesos	Art. 14 y 21 de la LDF	
	e.	*Monto de Ingresos Excedentes derivados de ILD destinados al fin del artículo noveno transitorio de la LDF (ii)*	NO					pesos	Art. Noveno Transitorio de la LDF	
B. INDICADORES CUALITATIVOS										
1	**Análisis Costo-Beneficio para programas o proyectos de inversión mayores a 10 millones de UDIS (jj)**		NO	Página de internet de la Secretaría de Finanzas o Tesorería Municipal					Art. 13 frac. III y 21 de la LDF	

CUENTA PÚBLICA 2019

INSTITUTO DE INFORMACION ESTADISTICA, GEOGRAFICA Y CATASTRAL DEL ESTADO DE CAMPECHE

Guía de Cumplimiento de la Ley de Disciplina Financiera de las Entidades Federativas y Municipios

Del 1 de enero al 31 de diciembre de 2019

Indicadores de Observancia (c)		Implementación				Resultado		Fundamento (h)	Comentarios (i)
		SI		NO					
		Mecanismo de Verificación (d)		Fecha estimada de cumplimiento (e)		Monto o valor (f)	Unidad (pesos/porcentaje) (g)		
2	**Análisis de conveniencia y análisis de transferencia de riesgos de los proyectos APPs (kk)**	NO	Página de internet de la Secretaría de Finanzas o Tesorería Municipal					Art. 13 frac. III y 21 de la LDF	
3	**Identificación de población objetivo, destino y temporalidad de subsidios (ll)**	NO	Página de internet de la Secretaría de Finanzas o Tesorería Municipal					Art. 13 frac. VII y 21 de la LDF	
INDICADORES DE DEUDA PÚBLICA									
A. INDICADORES CUANTITATIVOS									
1	**Obligaciones a Corto Plazo**								
a.	*Límite de Obligaciones a Corto Plazo (mm)*	NO					pesos	Art. 30 frac. I de la LDF	
b.	*Obligaciones a Corto Plazo (nn)*	NO					pesos	Art. 30 frac. I de la LDF	

LIC. JOSE DOMINGO GONZALEZ MARIN
DIRECTOR GENERAL
INFOCAM

ING. FRANCISCO JOSE CASTRO AZAR
DIRECTOR DE COORDINACIÓN ADMINISTRATIVA Y VINCULACIÓN
INFOCAM