

a) NOTAS DE GESTIÓN ADMINISTRATIVA

1. Autorización e Historia

Se abroga la Ley que crea el Sistema Estatal de Información Estadística, Geográfica y Socioeconómica para el Estado de Campeche, publicada en el Periódico Oficial del Estado de fecha 23 de mayo de 1992.

Se abroga el Acuerdo por el que se creó el organismo público descentralizado denominado "Instituto Catastral del Estado de Campeche", publicado con fecha 31 de mayo de 1994 en el Periódico Oficial del Estado. Se abroga el Reglamento Interior del Instituto Catastral del Estado de Campeche, publicado en el Periódico Oficial del Estado de fecha 12 de diciembre de 1996.

Se abroga el Acuerdo del Ejecutivo del Estado de Campeche publicado con fecha 11 de marzo de 2011, que modifica el diverso Acuerdo publicado en el Periódico Oficial del Estado con fecha 31 de mayo de 1994, por el que se creó el organismo público descentralizado denominado "Instituto Catastral del Estado de Campeche", con el acrónimo de "ICECAM", y se cambia su denominación a "Instituto de Información Estadística, Geográfica y Catastral del Estado de Campeche", con el acrónimo de "INFOCAM".

El personal adscrito al Instituto Catastral del Estado de Campeche, ICECAM, se transfiere con su antigüedad y prerrogativas al Instituto de Información Estadística, Geográfica y Catastral del Estado de Campeche, INFOCAM, como se señala en su decreto de creación.



NOTAS A LOS ESTADOS FINANCIEROS
Del 1 de Enero al 31 de Marzo 2025
INSTITUTO DE INFORMACIÓN ESTADÍSTICA, GEOGRÁFICA Y CATASTRAL DEL ESTADO DE CAMPECHE

El INFOCAM se establece como un órgano descentralizado de la Administración Pública y sectorizado a la Secretaría de Gobierno con el fin de Procurar la integración, modernización y funcionalidad permanente de un Sistema Integral de Información denominada de Interés Estatal en los términos socioeconómicos, geográficos y catastrales, para poder dotar al estado de instrumentos para la planeación, evaluación y toma de decisiones.

Misión:

Garantizar la disponibilidad de la información estadística, territorial y catastral integrando la generada por el Sistema Estatal de Información, y produciendo instrumentos de consulta y análisis integral para la planeación, diseño, implementación y evaluación de las políticas públicas y la mejor toma de decisiones, que coadyuve con el desarrollo general del Estado.

Visión:

Consolidarse un centro de Información Geoespacial para la toma de decisiones y erigirse como la principal fuente de información en materia Estadística, Geográfica y Catastral en el Estado de Campeche.

2. Panorama Económico y Financiero

Durante el ejercicio fiscal 2024 la inflación se situó en 4.42% de acuerdo con información del Banco de México.

3. Organización y Objeto Social



NOTAS A LOS ESTADOS FINANCIEROS

Del 1 de Enero al 31 de Marzo 2025

INSTITUTO DE INFORMACIÓN ESTADÍSTICA, GEOGRÁFICA Y CATASTRAL DEL ESTADO DE CAMPECHE

El INFOCAM es un organismo público descentralizado de la Administración Pública Estatal, con autonomía técnica y de gestión, personalidad jurídica y patrimonio propio, sectorizado a la Secretaría de Gobierno, responsable de normar y coordinar el Sistema Estatal de Información Estadística, Geográfica y Catastral.

Funciones:

- Procurar la integración y funcionalidad del Sistema Estatal de Información que garantice información estadística, geográfica y catastral pertinente, de calidad, veraz, oportuna y científicamente sustentada, para contribuir con el Sistema de Planeación Estatal, en la optimización de la toma de decisiones públicas y coadyuvar al desarrollo general del Estado;
- Coadyuvar con el COPLADECAM como un organismo técnico que integre, procese, analice, evalúe y de seguimiento a la información, con apego a las fracciones VII y VIII del artículo 17 de la Ley de Planeación del Estado de Campeche; coadyuvar en lo relacionado con las funciones de planeación del desarrollo, en términos del artículo 45 de la Ley Orgánica de la Administración Pública del Estado de Campeche, y coadyuvar con las dependencias y demás entidades de la Administración Pública con relación a la ejecución y funcionalidad de los sistemas de información estatal;
- En materia de información geográfica, coordinar los procesos de captación, procesamiento, creación, actualización, modernización y administración de la información; garantizar su precisión, utilidad y oportunidad; contribuir con la certeza geográfica del territorio y apoyar con instrumentos geográficos y territoriales las tareas de planeación y toma de decisiones;



NOTAS A LOS ESTADOS FINANCIEROS
Del 1 de Enero al 31 de Marzo 2025
INSTITUTO DE INFORMACIÓN ESTADÍSTICA, GEOGRÁFICA Y CATASTRAL DEL ESTADO DE CAMPECHE

- Dirigir y coordinar las políticas y estrategias estatales en materia catastral, así como apoyar técnicamente las funciones catastrales de los municipios; y
- Promover, garantizar, verificar y coadyuvar a que el Sistema Estatal de Información cumpla su finalidad.
- De conformidad con lo dispuesto en el Título III de la Ley del Impuesto Sobre la Renta, vigente, el Instituto de Información Estadística Geográfica y Catastral del Estado de Campeche no es contribuyente del Impuesto Sobre la Renta y solo tiene las obligaciones de retener y enterar el impuesto y exigir la documentación que reúna los requisitos fiscales, en términos de Ley.

La estructura organizacional del Instituto de Información Estadística Geográfica y Catastral del Estado de Campeche se detalla a continuación:

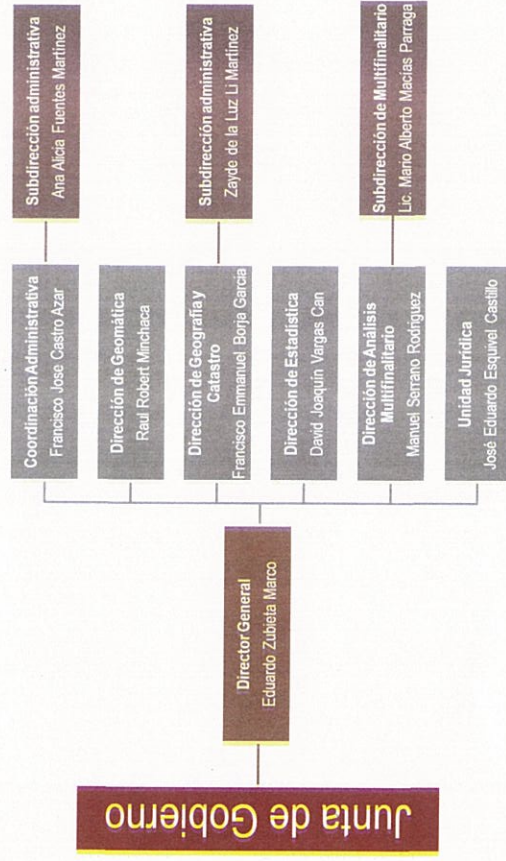

Handwritten signature in blue ink.

4. Bases de Preparación de los Estados Financieros

En cumplimiento a lo previsto en el artículo cuarto transitorio de la Ley General de Contabilidad Gubernamental, realizan sus registros contables con base acumulativa y en apego al Marco Conceptual, Postulados Básicos y Manual de Contabilidad Gubernamental armonizados, y demás disposiciones emitidas por el Consejo Nacional de Armonización Contable (CONAC), para facilitar el registro, transparencia, la rendición de cuentas y la fiscalización de los activos, pasivos, patrimonio, ingresos y gastos y, en general, contribuir a medir la eficacia, economía y eficiencia del gasto e ingresos.

5. Políticas de Contabilidad Significativas

El Instituto de Información Estadística, Geográfica y Catastral del Estado de Campeche en el periodo no posee Políticas de Contabilidad Significativas.

6. Posición en Moneda Extranjera y Protección por Riesgo Cambiario

El Instituto de Información Estadística, Geográfica y Catastral del Estado de Campeche en el periodo no posee Posición en Moneda Extranjera y Protección por Riesgo Cambiario.

NOTAS A LOS ESTADOS FINANCIEROS
 Del 1 de Enero al 31 de Marzo 2025
INSTITUTO DE INFORMACIÓN ESTADÍSTICA, GEOGRÁFICA Y CATASTRAL DEL ESTADO DE CAMPECHE

7. Reporte Analítico del Activo

Para la determinación de la depreciación de los bienes muebles, se adoptaron los porcentajes establecidos en el documento: "Parámetros de Estimación de Vida Útil" publicado en el Diario Oficial de la Federación el 15 de agosto de 2012 por el Consejo Nacional de Armonización Contable.

Los porcentajes de depreciación y la depreciación acumulada al 31 de Marzo de 2025 son los siguientes:

Concepto	M.O.I.	Depreciación del ejercicio	Depreciación acumulada del ejercicio anterior	Valor en libros	Porcentaje de depreciación
Mobiliario y equipo de administración	\$40,113,958.81	\$2,244,606.09	\$25,421,587.62	\$12,447,765.10	Mobiliario 10% y Equipo de Cómputo 33.33%
Mobiliario y Equipo recreativo	\$87,845.33	\$2,989.58	\$55,737.60	\$29,118.15	Equipos y aparatos audiovisuales y cámara Fotográficas y de video 33.3%
Vehículos y equipo de transporte	\$1,993,410.24	\$21,499.50	\$1,764,082.23	\$207,828.51	Vehículos y Equipo de Transporte 20 %
Maquinaria , otros equipos y herramientas	\$4,376,040.54	\$107,050.74	\$3,486,846.37	\$782,143.43	Equipo aeroespacial 20% ,Sistemas de aire acondicionado, calefacción y de refrigeración 10%, Equipos de generación eléctrica, aparatos y accesorios eléctricos 10% y Otros equipos 10%
TOTAL	\$46,571,254.92	\$2,376,145.91	\$30,728,253.82	\$13,466,855.19	

Concepto	M.O.I.	Amortización del ejercicio	Amortización acumulada	Valor en libros	Porcentaje de amortización
Software	29,235,083	\$748,240.92	9,910,119.29	18,576,722.78	Software 10%
Licencias	715287.32	17882.18	5960.73	691,444.41	Licencias 10%
TOTAL	\$29,950,370.31	\$766,123.10	\$9,916,080.02	\$19,268,167.19	

8. Fideicomisos, Mandatos y Análogos

El Instituto de Información Estadística, Geográfica y Catastral del Estado de Campeche en el periodo no posee Fideicomisos, Mandatos y Análogos.

9. Reporte de la Recaudación

Los ingresos del Instituto de Información Estadística Geográfica y Catastral del Estado de Campeche provienen de Transferencias Internas y Asignaciones del Sector Público, conforme al presupuesto autorizado en cada ejercicio fiscal, reconocidos al momento de la recepción de los recursos en bancos.

Otra fuente de recaudación son los ingresos derivados de las cuotas por los servicios que preste por concepto de investigación, capacitación, elaboración de estadística especial, estudios específicos o trabajos en materia de geografía como los que provengan de la venta de publicaciones, reproducción, otros servicios.

10. Información sobre la Deuda y el Reporte Analítico de la Deuda

El Instituto de Información Estadística, Geográfica y Catastral del Estado de Campeche en el periodo no posee Información sobre la Deuda y el Reporte Analítico de la Deuda.

11. Calificaciones otorgadas

El Instituto de Información Estadística, Geográfica y Catastral del Estado de Campeche en el periodo no posee Calificaciones otorgadas.



12. Proceso de Mejora

El Instituto de Información Estadística Geográfica y Catastral del Estado de Campeche implementa estrategias que le permitan mejorar continuamente todos los procesos inherentes y complementarios a la revisión y fiscalización de la Cuenta Pública. El Instituto de Información Estadística Geográfica y Catastral del Estado de Campeche debe estar a la vanguardia en las tendencias mundiales de fiscalización o control externo del ejercicio de los recursos públicos implementándolas rápidamente en función de los recursos disponibles; de igual forma debe establecer altos estándares de eficiencia en el desarrollo de sus procesos.

El Instituto de Información Estadística Geográfica y Catastral del Estado de Campeche cuenta con un sistema de gestión de la calidad, apegados a la norma ISO 9001:2008, el cual es evaluación periódica.

El INFOCAM tendrá como objetivos prioritarios:

- I. Procurar la integración y funcionalidad del Sistema Estatal de Información que garantice información estadística, geográfica y catastral pertinente, de calidad, veraz, oportuna y científicamente sustentada, para contribuir con el Sistema de Planeación Estatal, en la optimización de la toma de decisiones públicas y coadyuvar al desarrollo general del Estado;
- II. Coadyuvar con el COPLADECAM como un organismo técnico que integre, procese, analice, evalúe y de seguimiento a la información, con apego a las fracciones VII y VIII del artículo 17 de la Ley de Planeación del Estado de Campeche; coadyuvar en lo relacionado con las funciones de planeación del desarrollo, en términos del artículo 45 de la Ley Orgánica de la Administración Pública del Estado de Campeche, y coadyuvar con las



NOTAS A LOS ESTADOS FINANCIEROS

Del 1 de Enero al 31 de Marzo 2025

INSTITUTO DE INFORMACIÓN ESTADÍSTICA, GEOGRÁFICA Y CATASTRAL DEL ESTADO DE CAMPECHE

dependencias y demás entidades de la Administración Pública con relación a la ejecución y funcionalidad de los sistemas de información estatal;

- III. En materia de información geográfica, coordinar los procesos de captación, procesamiento, creación, actualización, modernización y administración de la información; garantizar su precisión, utilidad y oportunidad; contribuir con la certeza geográfica del territorio y apoyar con instrumentos geográficos y territoriales las tareas de planeación y toma de decisiones;
- IV. Dirigir y coordinar las políticas y estrategias estatales en materia catastral, así como apoyar técnicamente las funciones catastrales de los municipios; y
- V. Promover, garantizar, verificar y coadyuvar a que el Sistema Estatal de Información cumpla su finalidad.

13. Información por Segmentos

El Instituto de Información Estadística, Geográfica y Catastral del Estado de Campeche en el periodo no posee Información por Segmentos.

14. Eventos Posteriores al Cierre

El Instituto de Información Estadística, Geográfica y Catastral del Estado de Campeche en el periodo no posee Eventos Posteriores al Cierre.



NOTAS A LOS ESTADOS FINANCIEROS
Del 1 de Enero al 31 de Marzo 2025
INSTITUTO DE INFORMACIÓN ESTADÍSTICA, GEOGRÁFICA Y CATASTRAL DEL ESTADO DE CAMPECHE

15. Partes Relacionadas

No existen partes relacionadas que pudieran ejercer influencia significativa sobre la toma de decisiones financieras y operativas.

16. Responsabilidad Sobre la Presentación Razonable de la Información Contable

“Bajo protesta de decir verdad declaramos que los Estados Financieros y sus notas, son razonablemente correctos y son responsabilidad del emisor”

b) NOTAS DE DESGLOSE

I. NOTAS AL ESTADO DE ACTIVIDADES

INGRESOS Y OTROS BENEFICIOS

Ingresos de la Gestión:

1. **Ingresos por Venta de Bienes y Servicios:** Corresponde a los recursos por la prestación de servicios propios del Instituto de Información Estadística Geográfica y Catastral del Estado de Campeche. El monto al 31 de Marzo es de \$2,347,703.55

CUENTA	NOMBRE DE LA CUENTA	MONTO
4100	INGRESOS DE GESTIÓN	\$2,347,703.55
4151	PRODUCTOS	
4151-06-01-01-01	Rendimientos bancarios	\$1,021.67
4170	INGRESOS POR VENTA DE BIENES Y PRESTACIÓN DE SERVICIOS	
4173-02-01	CONVENIOS	\$2,326,681.88
4173-02-02	INGRESOS PROPIOS	\$20,000.00

NOTAS A LOS ESTADOS FINANCIEROS
Del 1 de Enero al 31 de Marzo 2025
INSTITUTO DE INFORMACIÓN ESTADÍSTICA, GEOGRÁFICA Y CATASTRAL DEL ESTADO DE CAMPECHE

Participaciones, Aportaciones, Convenios, Incentivos Derivados de la Colaboración Fiscal, Fondos Distintos de Aportaciones, Transferencias, Asignaciones, Subsidios y Subvenciones, y Pensiones y Jubilaciones

2. **Transferencias, Asignaciones, Subsidios y Otras ayudas:** Corresponde a las transferencias realizadas por la Secretaría de Finanzas al Instituto de Información Estadística Geográfica y Catastral del Estado de Campeche, asciende a la cantidad de \$3,200,133.

CUENTA	NOMBRE DE LA CUENTA	MONTO
4221	TRANSFERENCIAS Y ASIGNACIONES	\$3,200,133.00
4221-01-01	Ingresos de Libre Disposición	
4221-01-01-01	15A FINANZAS GASTO CORRIENTE	\$195,668.00
4221-01-01-02	RECURSO DE CAPITULO 1000	\$3,004,465.00

Otros Ingresos y Beneficios

3. **Ingresos financieros:** El Instituto de Información Estadística, Geográfica y Catastral del Estado de Campeche en el periodo no reporta Incremento por Variación de Inventarios.

Incremento por Variación de Inventarios: El Instituto de Información Estadística, Geográfica y Catastral del Estado de Campeche en el periodo no reporta Incremento por Variación de Inventarios.



NOTAS A LOS ESTADOS FINANCIEROS
 Del 1 de Enero al 31 de Marzo 2025
INSTITUTO DE INFORMACIÓN ESTADÍSTICA, GEOGRÁFICA Y CATASTRAL DEL ESTADO DE CAMPECHE

GASTOS Y OTRAS PÉRDIDAS

1. Gastos de funcionamiento

Servicios Personales: Representa las erogaciones por concepto de remuneraciones devengadas de los servidores públicos, prestaciones económicas, aportaciones de seguridad social y demás obligaciones derivadas de compromisos laborales. Por el periodo se registraron \$2,919,775.97

CUENTA	NOMBRE DE LA CUENTA	MONTO
5110	SERVICIOS PERSONALES	\$2,919,775.97
5111-3-1131	Sueldos al personal de confianza	\$1,611,896.39
5112-2-1222	Sueldos base al personal eventual	\$372,907.93
5113-1-1311	Prima Quinquenal por años de servicio efectivos prestados	\$3,358.50
5113-4-1346	Previsión social múltiple	\$134,370.00
5113-4-1347	Otras prestaciones	\$12,000.00
5114-1-1412	Cuotas al IMSS	\$467,627.82
5114-1-1413	Cuotas al ISSSTE/CAM	\$230,296.98
5114-2-1421	Aportaciones al INFONAVIT	\$87,318.35

Materiales y Suministros: Comprende el registro del consumo de bienes requeridos para el desempeño de la institución, entre otros: materiales y útiles de oficina; productos de limpieza y aseo; materiales para mantenimiento de muebles e inmuebles; refacciones y herramientas menores; productos alimenticios; consumibles para el equipo de cómputo e impresoras. Durante el periodo se registraron consumos por \$229,719.43

CUENTA	NOMBRE DE LA CUENTA	MONTO
5120	MATERIALES Y SUMINISTROS	\$229,719.43
5121-1-2111	Materiales, útiles y equipos menores de oficina	\$45,776.81

NOTAS A LOS ESTADOS FINANCIEROS
 Del 1 de Enero al 31 de Marzo 2025
INSTITUTO DE INFORMACIÓN ESTADÍSTICA, GEOGRÁFICA Y CATASTRAL DEL ESTADO DE CAMPECHE

5121-4-2141	Material, útiles, equipos y bienes informáticos para el procesamiento en tecnologías de la información y comunicaciones	\$66,587.80
5121-6-2161	Material de limpieza	\$19,530.57
5122-1-2211	Productos alimenticios para personas	\$5,124.24
5124-6-2461	Material eléctrico y electrónico	\$888.01
5126-1-2611	Combustibles	\$81,600.00
5129-4-2941	Refacciones y accesorios menores de equipo de cómputo y tecnologías de la información	\$5,949.00
5129-6-2961	Refacciones y accesorios menores de equipo de transporte terrestre, ferroviario, aéreo, marítimo, lacustre y fluvial	\$4,263.00

Servicios Generales: Las erogaciones con cargo a este capítulo corresponden a servicios básicos tales como: energía eléctrica; telefonía; agua; viáticos y pasajes del personal comisionado; primas de seguros; servicios profesionales por los conceptos de capacitación; e impuesto sobre nóminas, entre otras. El importe ejercido durante el periodo es de \$866,488.31

CUENTA	NOMBRE DE LA CUENTA	MONTO
5130	SERVICIOS GENERALES	\$866,488.31
5131-1-3111	Servicio de Energía eléctrica	\$50,024.00
5131-4-3141	Servicio telefónico tradicional	\$31,062.31
5131-7-3171	Servicios de acceso de Internet, redes y procesamiento de información	\$99,892.90
5131-8-3181	Servicios postales y telegráficos	\$22.50
5132-7-3271	Patentes, Regalías y Otros	\$78,883.77
5133-3-3331	Servicios de consultoría administrativa, procesos, técnica, en TI, y para certificaciones de sistemas y procesos	\$270,141.96
5133-6-3361	Servicios de apoyo administrativo, traducción, fotocopiado e impresión	\$48,778.00
5134-1-3411	Servicios financieros y bancarios	\$3,370.92

NOTAS A LOS ESTADOS FINANCIEROS
 Del 1 de Enero al 31 de Marzo 2025
INSTITUTO DE INFORMACIÓN ESTADÍSTICA, GEOGRÁFICA Y CATASTRAL DEL ESTADO DE CAMPECHE

5134-5-3451	Seguro de bienes patrimoniales	\$5,290.12
5135-5-3551	Reparación, mantenimiento y conservación de vehículos terrestres, ferroviarios, aéreos, marítimos, lacustres y fluviales	\$119,276.80
5135-7-3571	Instalación, reparación y mantenimiento de maquinaria, otros equipos y herramienta	\$4,292.00
5135-8-3581	Servicios de limpieza y manejo de desechos	\$25,971.24
5135-9-3591	Servicios de jardinería y fumigación	\$2,216.76
5136-6-3661	Servicio de creación y difusión de contenido exclusivamente a través de internet	\$38,280.00
5137-5-3751	Viáticos en el país	\$795.00
5139-2-3921	Impuestos y derechos	\$3,501.00
5139-8-3981	Impuestos sobre nóminas	\$63,675.85
5139-8-3982	Otros impuestos que se deriven de una relación laboral	\$21,013.18

Transferencias, Asignaciones, Subsidios y Otras Ayudas

Transferencias, Asignaciones, Subsidios y Otras Ayudas: Erogaciones referentes a asignaciones destinadas en forma directa e indirecta a los sectores público, privado y externo, organismos y empresas paraestatales y apoyos como parte de su política económica y social. El Instituto de Información Estadística, Geográfica y Catastral del Estado de Campeche en el periodo no reporta Transferencias, Asignaciones, Subsidios y Otras Ayudas.

Otros Gastos y Pérdidas Extraordinarias

Las Erogaciones con cargo a este capítulo corresponden a Estimaciones, Depreciaciones, Deterioros, Obsolescencia y Amortizaciones y otros gastos con un valor de \$3,142,269.01

CUENTA	NOMBRE DE LA CUENTA	MONTO
5500	OTROS GASTOS Y PÉRDIDAS EXTRAORDINARIAS	
5510	ESTIMACIONES, DEPRECIACIONES, DETERIOROS, OBSOLESCENCIA Y AMORTIZACIONES	\$3,142,269.01