Instituto de Información Estadística, Geográfica y Catastral del Estado de Campeche

ENERO - MARZO | 2018

Information Contable

Instituto de Información Estadística, Geográfica y Catastral del Estado de Campeche

EJERCICIO 2018

Estado de Situación Financiera
Al 31 de Marzo de 2018
(Pesos)

Ente Público: INSTITUTO DE INFORMACIÓN ESTADÍSTICA GEOGRÁFICA Y CATASTRAL DEL ESTADO DE CAMPECHE

CONCEPTO	Año 2018	Año 2017
ACTIVO		
Activo Circulante		
Efectivo y Equivalentes	4,699,765	3,027,314
Derechos a Recibir Efectivo o Equivalentes	45,074	43,074
Derechos a Recibir Bienes o Servicios	37,312	37,312
Inventarios	0	0
Almacenes	0	0
Estimación por Pérdida o Deterioro de Activos Circulantes	0	0
Otros Activos Circulantes	0	0
Total de Activos Circulantes	**4,782,151**	**3,107,700**
Activo No Circulante		
Inversiones Financieras a Largo Plazo	0	0
Derechos a Recibir Efectivo o Equivalentes a Largo Plazo	0	0
Bienes Inmuebles, Infraestructura y Construcciones en Proceso	0	0
Bienes Muebles	18,097,199	18,090,404
Activos Intangibles	98,980	98,980
Depreciación, Deterioro y Amortización Acumulada de Bienes	-7,913,887	-7,913,887
Activos Diferidos	0	0
Estimación por Pérdida o Deterioro de Activos no Circulantes	0	0
Otros Activos no Circulantes	0	0
Total de Activos No Circulantes	**10,282,292**	**10,275,497**
TOTAL DEL ACTIVO	**15,064,443**	**13,383,197**

CONCEPTO	Año 2018	Año 2017
PASIVO		
Pasivo Circulante		
Cuentas por Pagar a Corto Plazo	13,242	21,997
Documentos por Pagar a Corto Plazo	0	0
Porción a Corto Plazo de la Deuda Pública a Largo Plazo	0	0
Títulos y Valores a Corto Plazo	0	0
Pasivos Diferidos a Corto Plazo	0	0
Fondos y Bienes de Terceros en Garantía y/o Administración a Corto Plazo	0	0
Provisiones a Corto Plazo	0	0
Otros Pasivos a Corto Plazo	0	0
Total de Pasivos Circulantes	**13,242**	**21,997**
Pasivo No Circulante		
Cuentas por Pagar a Largo Plazo	0	0
Documentos por Pagar a Largo Plazo	0	0
Deuda Pública a Largo Plazo	0	0
Pasivos Diferidos a Largo Plazo	0	0
Fondos y Bienes de Terceros en Garantía y/o en Administración a Largo Plazo	0	0
Provisiones a Largo Plazo	0	0
Total de Pasivos No Circulantes	**0**	**0**
TOTAL DEL PASIVO	**13,242**	**21,997**
HACIENDA PÚBLICA/ PATRIMONIO		
Hacienda Pública/Patrimonio Contribuido	**0**	**0**
Aportaciones	0	0
Donaciones de Capital	0	0
Actualización de la Hacienda Pública / Patrimonio	0	0
Hacienda Pública/Patrimonio Generado	**15,051,201**	**13,361,200**
Resultados del Ejercicio (Ahorro / Desahorro)	1,690,001	-8,743,244
Resultados de Ejercicios Anteriores	13,361,200	22,104,444
Revalúos	0	0
Reservas	0	0
Rectificaciones de Resultados de Ejercicios Anteriores	0	0
Exceso o Insuficiencia en la Actualización de la Hacienda Publica/Patrimonio	**0**	**0**
Resultado por Posición Monetaria	0	0
Resultado por Tenencia de Activos no Monetarios	0	0
Total Hacienda Pública/ Patrimonio	**15,051,201**	**13,361,200**
TOTAL DEL PASIVO Y HACIENDA PÚBLICA / PATRIMONIO	**15,064,443**	**13,383,197**

Bajo protesta de decir verdad declaramos que los Estados Financieros y sus Notas son razonablemente correctos y responsabilidad del emisor

ISC Francisco José Castro Azar
Coordinador Administrativo

L.E. David Joaquin Vargas Cair
Director General

Estado de Actividades
Del 1 de Enero al 31 de Marzo de 2018
(Pesos)

Ente Público: INSTITUTO DE INFORMACIÓN ESTADÍSTICA GEOGRÁFICA Y CATASTRAL DEL ESTADO DE CAMPECHE

Concepto	2018	2017
INGRESOS Y OTROS BENEFICIOS		
Ingresos de la Gestión	**945,051**	**1,150,247**
Impuestos	0	0
Cuotas y Aportaciones de Seguridad Social	0	0
Contribuciones de Mejoras	0	0
Derechos	0	0
Productos de Tipo Corriente	0	0
Aprovechamientos de Tipo Corriente	0	0
Ingresos por Venta de Bienes y Servicios	945,051	1,150,247
Ingresos no Comprendidos en las Fracciones de la Ley de Ingresos Causados en Ejercicios Fiscales Anteriores Pendientes de Liquidación o Pago	0	0
Participaciones, Aportaciones, Transferencias, Asignaciones, Subsidios y Otras Ayudas	**5,168,778**	**23,165,417**
Participaciones y Aportaciones	0	0
Transferencias, Asignaciones, Subsidios y Otras ayudas	5,168,778	23,165,417
Otros Ingresos y Beneficios	**1,742**	**13,718**
Ingresos Financieros	1,742	13,718
Incremento por Variación de Inventarios	0	0
Disminución del Exceso de Estimaciones por Pérdida o Deterioro u Obsolescencia	0	0
Disminución del Exceso de Provisiones	0	0
Otros Ingresos y Beneficios Varios	0	0
Total de Ingresos y Otros Beneficios	***6,115,571***	***24,329,382***

Concepto	2018	2017
GASTOS Y OTRAS PÉRDIDAS		
Gastos de Funcionamiento	**4,425,070**	**31,107,468**
Servicios Personales	2,300,263	11,420,531
Materiales y Suministros	237,187	5,797,432
Servicios Generales	1,887,620	13,889,505
	0	
Transferencias, Asignaciones, Subsidios y Otras Ayudas	**500**	**8,830**
Transferencias Internas y Asignaciones al Sector Público	0	0
Transferencias al Resto del Sector Público	0	0
Subsidios y Subvenciones	0	0
Ayudas Sociales	500	8,830
Pensiones y Jubilaciones	0	0
Transferencias a Fideicomisos, Mandatos y Contratos Análogos	0	0
Transferencias a la Seguridad Social	0	0
Donativos	0	0
Transferencias al Exterior	0	0
Participaciones y Aportaciones	**0**	**0**
Participaciones	0	0
Aportaciones	**0**	0
Convenios	**0**	0
Intereses, Comisiones y Otros Gastos de la Deuda Pública	**0**	**0**
Intereses de la Deuda Pública	0	0
Comisiones de la Deuda Pública	0	0
Gastos de la Deuda Pública	0	0
Costo por Coberturas	0	0
Apoyos Financieros	0	0
Otros Gastos y Pérdidas Extraordinarias	**0**	**1,956,328**
Estimaciones, Depreciaciones, Deterioros, Obsolescencia y Amortizaciones	0	0
Provisiones	0	0
Disminución de Inventarios	0	0
Aumento por Insuficiencia de Estimaciones por Pérdida o Deterioro y Obsolescencia	0	0
Aumento por Insuficiencia de Provisiones	0	0
Otros Gastos	0	1,956,328
Inversión Pública	**0**	**0**
Inversión Pública no Capitalizable	0	0
Total de Gastos y Otras Pérdidas	***4,425,570***	***33,072,626***
Resultados del Ejercicio (Ahorro/Desahorro)	***1,690,001***	***-8,743,244***

Bajo protesta de decir verdad declaramos que los Estados Financieros y sus Notas son razonablemente correctos y responsabilidad del emisor

ISC Francisco José Castro Azar
Coordinador Administrativo

L.E. David Joaquín Vargas Can
Director General

Estado Analítico del Activo

Del 1 de Enero al 31 de Marzo de 2018

(Pesos)

Ente Público: INSTITUTO DE INFORMACIÓN ESTADÍSTICA GEOGRÁFICA Y CATASTRAL DEL ESTADO DE CAMPECHE

Concepto	Saldo Inicial 1	Cargos del Periodo 2	Abonos del Periodo 3	Saldo Final 4 =(1+2-3)	Variación del Periodo (4-1)
ACTIVO					
Activo Circulante	**3,107,700**	**12,291,941**	**10,617,490**	**4,782,151**	**1,674,451**
Efectivo y Equivalentes	3,027,314	6,116,869	4,444,418	4,699,765	1,672,451
Derechos a Recibir Efectivo o Equivalentes	43,074	6,175,072	6,173,072	45,074	2,000
Derechos a Recibir Bienes o Servicios	37,312	0	0	37,312	0
Inventarios	0	0	0	0	0
Almacenes	0	0	0	0	0
Estimación por Pérdida o Deterioro de Activos Circulantes	0	0	0	0	0
Otros Activos Circulantes	0	0	0	0	0
Activo No Circulante	**10,275,497**	**6,795**	**0**	**10,282,292**	**6,795**
Inversiones Financieras a Largo Plazo	0	0	0	0	0
Derechos a Recibir Efectivo o Equivalentes a Largo Plazo	0	0	0	0	0
Bienes Inmuebles, Infraestructura y Construcciones en Proceso	0	0	0	0	0
Bienes Muebles	18,090,404	6,795	0	18,097,199	6,795
Activos Intangibles	98,980	0	0	98,980	0
Depreciación, Deterioro y Amortización Acumulada de Bienes	-7,913,887	0	0	-7,913,887	0
Activos Diferidos	0	0	0	0	0
Estimación por Pérdida o Deterioro de Activos no Circulantes	0	0	0	0	0
Otros Activos no Circulantes	0	0	0	0	0
TOTAL DEL ACTIVO	**13,383,197**	**12,298,736**	**10,617,490**	**15,064,443**	**1,681,246**

Bajo protesta de decir verdad declaramos que los Estados Financieros y sus Notas son razonablemente correctos y responsabilidad del emisor

ISC Francisco José Castro Azar
Coordinador Administrativo

L.E. David Joaquin Vargas Can
Director General

Estado Analítico de la Deuda y Otros Pasivos

Del 1 de Enero al 31 de Marzo de 2018

(Pesos)

Ente Público: INSTITUTO DE INFORMACIÓN ESTADÍSTICA GEOGRÁFICA Y CATASTRAL DEL ESTADO DE CAMPECHE

Denominación de las Deudas	Moneda de Contratación	Institución o Pais Acreedor	Saldo Inicial del Periodo	Saldo Final del Periodo
DEUDA PÚBLICA				
Corto Plazo				
Deuda Interna			**0**	**0**
Instituciones de Crédito	Peso	México	0	0
Títulos y Valores	Peso	México	0	0
Arrendamientos Financieros	Peso	México	0	0
Deuda Externa			**0**	**0**
Organismos Financieros Internacionales	Peso	México	0	0
Deuda Bilateral	Peso	México	0	0
Títulos y Valores	Peso	México	0	0
Arrendamientos Financieros	Peso	México	0	0
Subtotal a Corto Plazo			***0***	***0***
Largo Plazo				
Deuda Interna			**0**	**0**
Instituciones de Crédito	Peso	México	0	0
Títulos y Valores	Peso	México	0	0
Arrendamientos Financieros	Peso	México	0	0
Deuda Externa			**0**	**0**
Organismos Financieros Internacionales	Peso	México	0	0
Deuda Bilateral	Peso	México	0	0
Títulos y Valores	Peso	México	0	0
Arrendamientos Financieros	Peso	México	0	0
Subtotal a Largo Plazo			***0***	***0***
Otros Pasivos	Peso	México	21,997	13,242
Total Deuda y Otros Pasivos			***21,997***	***13,242***

Bajo protesta de decir verdad declaramos que los Estados Financieros y sus Notas son razonablemente correctos y responsabilidad del emisor

ISC Francisco José Castro Azar
Coordinador Adminisitrativo

L.E. David Joaquín Vargas Can
Director General

Estado de Cambios en la Situación Financiera

Al 31 de Marzo de 2018

(Pesos)

Ente Público: INSTITUTO DE INFORMACIÓN ESTADÍSTICA GEOGRÁFICA Y CATASTRAL DEL ESTADO DE CAMPECHE

Concepto	Origen	Aplicación
ACTIVO	**-1,674,451**	**6,795**
Activo Circulante	**-1,674,451**	**0**
Efectivo y Equivalentes	-1,672,451	0
Derechos a Recibir Efectivo o Equivalentes	-2,000	0
Derechos a Recibir Bienes o Servicios	0	0
Inventarios	0	0
Almacenes	0	0
Estimación por Pérdida o Deterioro de Activos Circulantes	0	0
Otros Activos Circulantes	0	0
Activo No Circulante	**0**	**6,795**
Inversiones Financieras a Largo Plazo	0	0
Derechos a Recibir Efectivo o Equivalentes a Largo Plazo	0	0
Bienes Inmuebles, Infraestructura y Construcciones en Proceso	0	0
Bienes Muebles	0	6,795
Activos Intangibles	0	0
Depreciación, Deterioro y Amortización Acumulada de Bienes	0	0
Activos Diferidos	0	0
Estimación por Pérdida o Deterioro de Activos no Circulantes	0	0
Otros Activos no Circulantes	0	0

Concepto	Origen	Aplicación
PASIVO	**0**	**8,755**
Pasivo Circulante	**0**	**8,755**
Cuentas por Pagar a Corto Plazo	0	8,755
Documentos por Pagar a Corto Plazo	0	0
Porción a Corto Plazo de la Deuda Pública a Largo Plazo	0	0
Títulos y Valores a Corto Plazo	0	0
Pasivos Diferidos a Corto Plazo	0	0
Fondos y Bienes de Terceros en Garantía y/o Administración a Corto Plazo	0	0
Provisiones a Corto Plazo	0	0
Otros Pasivos a Corto Plazo	0	0
Pasivo No Circulante	**0**	**0**
Cuentas por Pagar a Largo Plazo	0	0
Documentos por Pagar a Largo Plazo	0	0
Deuda Pública a Largo Plazo	0	0
Pasivos Diferidos a Largo Plazo	0	0
Fondos y Bienes de Terceros en Garantía y/o en Administración a Largo Plazo	0	0
Provisiones a Largo Plazo	0	0
HACIENDA PÚBLICA/ PATRIMONIO	**0**	**1,690,001**
Hacienda Pública/Patrimonio Contribuido	**0**	**0**
Aportaciones	0	0
Donaciones de Capital	0	0
Actualización de la Hacienda Pública / Patrimonio	0	0
Hacienda Pública/Patrimonio Generado	**0**	**1,690,001**
Resultados del Ejercicio (Ahorro / Desahorro)	0	10,433,245
Resultados de Ejercicios Anteriores	0	-8,743,244
Revalúos	0	0
Reservas	0	0
Rectificaciones de Resultados de Ejercicios Anteriores	0	0
Exceso o Insuficiencia en la Actualización de la Hacienda Pública/Patrimonio	**0**	**0**
Resultado por Posición Monetaria	0	0
Resultado por Tenencia de Activos no Monetarios	0	0

Bajo protesta de decir verdad declaramos que los Estados Financieros y sus Notas son razonablemente correctos y responsabilidad del emisor

ISC Francisco José Castro Azar
Coordinador Administrativo

L.E. David Joaquín Vargas Can
Director General

Estado de Flujos de Efectivo
Del 1 de Enero al 31 de Marzo de 2018 y 2017
(Pesos)

Ente Público: INSTITUTO DE INFORMACIÓN ESTADÍSTICA GEOGRÁFICA Y CATASTRAL DEL ESTADO DE CAMPECHE

Concepto	2018	2017
Flujos de Efectivo de las Actividades de Operación		
Origen	**6,115,571**	**24,329,382**
Impuestos	0	0
Cuotas y Aportaciones de Seguridad Social	0	0
Contribuciones de mejoras	0	0
Derechos	0	0
Productos de Tipo Corriente	0	0
Aprovechamientos de Tipo Corriente	0	0
Ingresos por Venta de Bienes y Servicios	945,051	1,150,247
Ingresos no Comprendidos en las Fracciones de la Ley de Ingresos Causados en Ejercicios Fiscales Anteriores Pendientes de Liquidación o Pago	0	0
Participaciones y Aportaciones	0	0
Transferencias, Asignaciones y Subsidios y Otras Ayudas	5,168,778	23,165,417
Otros Orígenes de Operación	1,742	13,718
Aplicación	**4,425,570**	**33,072,626**
Servicios Personales	2,300,263	11,420,531
Materiales y Suministros	237,187	5,797,432
Servicios Generales	1,887,620	13,889,505
Transferencias Internas y Asignaciones al Sector Público	0	0
Transferencias al resto del Sector Público	0	0
Subsidios y Subvenciones	0	0
Ayudas Sociales	500	8,830
Pensiones y Jubilaciones	0	0
Transferencias a Fideicomisos, Mandatos y Contratos Análogos	0	0
Transferencias a la Seguridad Social	0	0
Donativos	0	0
Transferencias al Exterior	0	0
Participaciones	0	0
Aportaciones	0	0
Convenios	0	0
Otras Aplicaciones de Operación	0	1,956,328
Flujos Netos de Efectivo por Actividades de Operación	**1,690,001**	**-8,743,244**
Flujos de Efectivo de las Actividades de Inversión		
Origen	**-2,000**	**5,934,283**
Bienes Inmuebles, Infraestructura y Construcciones en Proceso	0	0
Bienes Muebles	0	5,865,066
Otros Orígenes de Inversión	-2,000	69,217
Aplicación	**6,795**	**113,039**
Bienes Inmuebles, Infraestructura y Construcciones en Proceso	0	0
Bienes Muebles	6,795	107,096
Otras Aplicaciones de Inversión	0	5,943
Flujos Netos de Efectivo por Actividades de Inversión	**-8,795**	**5,821,244**
Flujo de Efectivo de las Actividades de Financiamiento		
Origen	**0**	**0**
Endeudamiento Neto	0	0
Interno	0	0
Externo	0	0
Otros Orígenes de Financiamiento	0	0
Aplicación	**8,755**	**1,751,198**
Servicios de la Deuda	0	0
Interno	0	0
Externo	0	0
Otras Aplicaciones de Financiamiento	8,755	1,751,198
Flujos netos de Efectivo por Actividades de Financiamiento	**-8,755**	**-1,751,198**
Incremento/Disminución Neta en el Efectivo y Equivalentes al Efectivo	**1,672,451**	**-4,673,198**
Efectivo y Equivalentes al Efectivo al inicio del Ejercicio	**3,027,314**	**7,700,512**
Efectivo y Equivalentes al Efectivo al final del Ejercicio	**4,699,765**	**3,027,314**

Bajo protesta de decir verdad declaramos que los Estados Financieros y sus Notas son razonablemente correctos y responsabilidad del emisor

ISC Francisco José Castro Azar
Coordinador Administrativo

L.E. David Joaquín Vargas Can
Director General

Estado de Variación en la Hacienda Pública
Del 1 de Enero al 31 de Marzo de 2018
(pesos)

Ente Público: INSTITUTO DE INFORMACIÓN ESTADÍSTICA GEOGRÁFICA Y CATASTRAL DEL ESTADO DE CAMPECHE

Concepto	Hacienda Pública/Patrimonio Contribuido	Hacienda Pública/Patrimonio Generado de Ejercicios Anteriores	Hacienda Pública/Patrimonio Generado del Ejercicio	Exceso o Insuficiencia en la Actualización de la Hacienda Pública / Patrimonio	TOTAL
Rectificaciones de Resultados de Ejercicios Anteriores		0	0	0	0
Hacienda Pública / Patrimonio Contribuido Neto 2017	0				0
Aportaciones	0				0
Donaciones de Capital	0				0
Actualización de la Hacienda Pública/Patrimonio	0				0
Hacienda Pública / Patrimonio Generado Neto 2017		11,859,531	-8,743,244		3,116,287
Resultados del Ejercicio (Ahorro/Desahorro)			-8,743,244		-8,743,244
Resultados de Ejercicios Anteriores		11,859,531			11,859,531
Revalúos		0			0
Reservas		0			0
Rectificaciones de Resultados de Ejercicios Anteriores		0			0
Exceso o Insuficiencia en la Actualización de la Hacienda Pública/Patrimonio Neto 2017				0	0
Resultado por Posición Monetaria				0	0
Resultado por Tenencia de Activos no Monetarios				0	0
Hacienda Pública/Patrimonio Neto Final 2018	0	11,859,531	-8,743,244	0	3,116,287
Cambios en la Hacienda Pública/Patrimonio Contribuido 2018	0				0
Aportaciones	0				0
Donaciones de Capital	0				0
Actualización de la Hacienda Pública/Patrimonio	0				0
Variaciones de la Hacienda Pública / Patrimonio Generado Neto 2018		1,501,669	10,433,245		11,934,914
Resultados del Ejercicio (Ahorro/Desahorro)			1,690,001		1,690,001
Resultados de Ejercicios Anteriores		1,501,669	8,743,244		10,244,913
Revalúos			0		0
Reservas			0		0
Rectificaciones de Resultados de Ejercicios Anteriores			0		0
Cambios en el Exceso o Inbsuficiencia en la Actualización de la Hacienda Pública/Patrimonio Neto 2018				0	0
Resultado por Posición Monetaria				0	0
Resultado por Tenencia de Activos no Monetarios				0	0
Saldo Neto en la Hacienda Pública / Patrimonio Neto Final 2018	0	13,361,200	1,690,001	0	15,051,201

Bajo protesta de decir verdad declaramos que los Estados Financieros y sus Notas son razonablemente correctos y responsabilidad del emisor

ISC Francisco José Prieto Azar
Coordinador Administrativo

L.E. David Joaquín Vargas Can
Director General

NOTAS A LOS ESTADOS FINANCIEROS

De conformidad con lo establecido en la Ley General de Contabilidad Gubernamental (LGCG), y la normativa establecida por el Consejo Nacional de Armonización Contable (CONAC), a continuación se presenta la información acerca de la situación financiera, los resultados de la gestión, los flujos de efectivo acontecidos y sobre el ejercicio del Instituto de Información Estadística, Geográfica y Catastral del Estado de Campeche.

La elaboración de los Estados Financieros del Instituto de Información Estadística Geográfica y Catastral del Estado de Campeche es responsabilidad del Área de Administración.

El registro, reconocimiento y presentación de la información presupuestaria, contable y patrimonial se sustentan en los Postulados Básicos de Contabilidad Gubernamental emitidos por el CONAC, publicados en el DOF el 20 de agosto de 2009. La información se elaboró conforme a las normas, criterios y principios técnicos vigentes emitidos por el CONAC y las disposiciones legales aplicables, obedeciendo a las mejores prácticas contables.

a) NOTAS DE DESGLOSE

Información detallada de los Estados Financieros, Presupuestarios y Patrimoniales:

I. NOTAS AL ESTADO DE SITUACIÓN FINANCIERA

ACTIVO

EFECTIVO Y EQUIVALENTES

1. **Efectivo y Equivalentes:** Al 31 de Marzo, el efectivo disponible en las cuentas de bancos y caja chica del Instituto de Información Estadística Geográfica y Catastral del Estado de Campeche asciende a la cantidad de: $4,699,765.

DERECHOS A RECIBIR EFECTIVO Y EQUIVALENTES Y BIENES O SERVICIOS A RECIBIR

2. **Derechos a Recibir Efectivo o Equivalentes**: Al 31 de Marzo, el saldo asciende a la cantidad de: $43,074. El cual corresponde a viáticos por comprobar del Instituto de Información Estadística Geográfica y Catastral del Estado de Campeche.

3. **Derechos a Recibir Bienes o Servicios:** Al 31 de Marzo, el saldo asciende a la cantidad de: $37,312 del Instituto de Información Estadística Geográfica y Catastral del Estado de Campeche.

BIENES DISPONIBLES PARA SU TRANSFORMACIÓN O CONSUMO (INVENTARIOS)

4. **Inventarios:** El Instituto de Información Estadística, Geográfica y Catastral del Estado de Campeche en el periodo que se reporta no tiene información referente a inventarios para su trasformación o consumo.

5. **Almacén:** El Instituto de Información Estadística, Geográfica y Catastral del Estado de Campeche en el periodo que se reporta no tiene información referente algún almacén.

INVERSIONES FINANCIERAS

6. **Inversiones Financieras Fideicomisos:** El Instituto de Información Estadística, Geográfica y Catastral del Estado de Campeche en el periodo que se reporta no participa en Inversiones Financieras Fideicomisos.

7. **Inversiones Financieras de Participaciones y Aportaciones de Capital**: El Instituto de Información Estadística, Geográfica y Catastral del Estado de Campeche en el periodo que se reporta no género inversiones financieras de participaciones y aportaciones de capital.

BIENES MUEBLES, INMUEBLES E INTANGIBLES

8. **Bienes Muebles e Inmuebles:** El Instituto de Información Estadística Geográfica y Catastral del Estado de Campeche, no cuenta con bienes inmuebles, en el caso de los bienes muebles los saldos al 31 de Marzo de 2018 se presentan como sigue:

Concepto	M.O.I.	Depreciación del ejercicio	Depreciación acumulada	Valor en libros	Porcentaje de depreciación
Mobiliario y equipo de administración	16,995,814	1,642,388	7,253,246	8,100,180	Mobiliario10% y Equipo de Cómputo 33.33%
Vehículos y equipo de transporte	703,865	46,924	281,546	375,395	Vehículos y Equipo de Transporte 20 %
Maquinaria , otros equipos y herramientas	397,520	13,251	379,095	5,174	Equipo aeroespacial 20% ,Sistemas de aire acondicionado, calefacción y de refrigeración 10%, Equipos de generación eléctrica, aparatos y accesorios eléctricos 10% y Otros equipos 10%
TOTAL	**$18,097,199**	**$1,702,563**	**$7,913,887**	**$8,480,749**	

Para la determinación de la depreciación de los bienes muebles, se adoptaron los porcentajes establecidos en el documento: "Parámetros de Estimación de Vida Útil" publicado en el Diario Oficial de la Federación el 15 de agosto de 2012 por el Consejo Nacional de Armonización Contable.

9. **Activos Intangibles:** El Instituto de Información Estadística Geográfica y Catastral del Estado de Campeche, en el caso de los activos intangibles tiene un saldo al 31 de Marzo 2018 :

Concepto	M.O.I.	Amortización del ejercicio	Amortización acumulada	Valor en libros	Porcentaje de amortización
Software	83,900	1,398	6134	76,368	Software 10%
Licencias	15,080	251	0	14,829	Licencias 10%
TOTAL	**$98,980**	**$1,650**	**$6,134**	**$91,196**	

10. **Estimaciones y Deterioros:** El Instituto de Información Estadística, Geográfica y Catastral del Estado de Campeche en el periodo no se reporta estimaciones y deterioros.

11. **Otros Activos:** El Instituto de Información Estadística, Geográfica y Catastral del Estado de Campeche en el periodo no se reporta otros activos.

PASIVO

1. **Cuentas por Pagar a Corto Plazo:** El Instituto de Información Estadística Geográfica y Catastral del Estado de Campeche, presenta un saldo al 31 de Marzo de $13,242 el cual se compone de las Retenciones y contribuciones por pagar a corto plazo.

2. **Fondos de Bienes de Terceros en Administración y/o en Garantía a corto y largo plazo:** El Instituto de Información Estadística, Geográfica y Catastral del Estado de Campeche en el periodo no reporta fondos de Bienes de Terceros en Administración y/o en Garantía a corto y largo plazo.

3. **Otros Pasivos:** El Instituto de Información Estadística, Geográfica y Catastral del Estado de Campeche en el periodo no reporta otros pasivos.

ESTADO DE ACTIVIDADES

INGRESOS Y OTROS BENEFICIOS

Ingresos de la Gestión:

Ingresos por Venta de Bienes y Servicios: Corresponde a los recursos por la prestación de servicios propios del Instituto de Información Estadística Geográfica y Catastral del Estado de Campeche. El monto al 31 de Marzo es de $ 945,051.

Participaciones, Aportaciones, Transferencias, Asignaciones, Subsidios y Otras Ayudas.

Transferencias, Asignaciones, Subsidios y Otras ayudas: Corresponde a las transferencias realizadas por la Secretaria de Finanzas al Instituto de Información Estadística Geográfica y Catastral del Estado de Campeche, asciende a la cantidad de $5,168,778.

Otros Ingresos y Beneficios

Ingresos financieros: En esta cuenta se registra el importe de los recursos por concepto de ingresos relacionados con intereses generados en las cuentas bancarias. Durante el periodo se reconocieron $1,742.

Incremento por Variación de Inventarios: El Instituto de Información Estadística, Geográfica y Catastral del Estado de Campeche en el periodo no reporta Incremento por Variación de Inventarios.

GASTOS Y OTRAS PÉRDIDAS

Gastos de funcionamiento

Servicios Personales: Representa las erogaciones por concepto de remuneraciones devengadas de los servidores públicos, prestaciones económicas, aportaciones de seguridad social y demás obligaciones derivadas de compromisos laborales. Por el periodo se registraron $2,300,263.

Materiales y Suministros: Comprende el registro del consumo de bienes requeridos para el desempeño de la institución, entre otros: materiales y útiles de oficina; productos de limpieza y aseo; materiales para mantenimiento de muebles e

inmuebles; refacciones y herramientas menores; productos alimenticios; consumibles para el equipo de cómputo e impresoras. Durante el periodo se registraron consumos por $237,187.

Servicios Generales: Las erogaciones con cargo a este capítulo corresponden a servicios básicos tales como: energía eléctrica; telefonía; agua; viáticos y pasajes del personal comisionado; primas de seguros; servicios profesionales por los conceptos de capacitación; e impuesto sobre nóminas, entre otras. El importe ejercido durante el periodo es de $1,887,620.

Transferencias, Asignaciones, Subsidios y Otras Ayudas

Ayudas Sociales: Corresponde por un importe de $500, el cual consistió una cuota de recuperación para una Rifa de colecta anual 2018 realizada por la "CRUZ ROJA" .

Otros Gastos y Pérdidas Extraordinarias

Otros gastos: El Instituto de Información Estadística, Geográfica y Catastral del Estado de Campeche en el periodo no reporta Otros Gastos y Pérdidas Extraordinarias.

ESTADO DE VARIACIÓN EN LA HACIENDA PÚBLICA

1. **Patrimonio Contribuido:** El Instituto de Información Estadística, Geográfica y Catastral del Estado de Campeche en el periodo no reporta patrimonio contribuido.

2. **Patrimonio Generado:** Las modificaciones en el rubro de Patrimonio Generado ocurridas al cierre del periodo que se informa, derivan única y exclusivamente del traspaso del Resultado del Ejercicio 2017 por un monto de $22,104,444, al rubro de Resultados de Ejercicios Anteriores, así mismo, por la determinación del Resultado del Ejercicio al 31 de Marzo por un monto de $15,051,201 . Es importante mencionar que ente ejercicio nos arroja una utilidad al 31 de Marzo 2018 de $1, 690,001.

ESTADO DE FLUJO DE EFECTIVO

1. Flujo de Efectivo de las Actividades de Operación

Durante el periodo que se informa, que el Instituto de Información Estadística Geográfica y Catastral del Estado de Campeche ha recibido ingresos por la cantidad de $6,115,571 . El gasto devengado por el periodo comprendido del 1 de enero al 31 de Marzo 2018 asciende a $4,425,570 , reflejándose una utilidad temporal del gasto de operación de $1,690,001.

2. Flujo de Efectivo de las Actividades de Inversión.

Con respecto a otros orígenes de inversión es un importe de $ 2,000 el cual corresponde a derechos a recibir bienes o servicios.

Con respecto a las actividades de inversión del Instituto de Información Estadística Geográfica y Catastral del Estado de Campeche registro una aplicación de recursos por la adquisición de bienes muebles e intangibles por un monto total de $6,795 los cuales se integran como sigue:

Bienes muebles	M.O.I	
Muebles de Oficina y Estantería.	$	6,795
TOTAL	**$**	**6,795**

3.- Flujo de Efectivo de las Actividades de Financiamiento

Durante el periodo que se informa, que el Instituto de Información Estadística Geográfica y Catastral del Estado de Campeche tuvo una aplicación de $8,755 el cual corresponde a documentos por pagar a corto plazo. Reflejándose una pérdida temporal de actividades de financiamiento de $ 8,755.

CONCILIACION ENTRE LOS INGRESOS PRESUPUESTARIOS Y CONTABLES, ASI COMO ENTRE LOS EGRESOS PRESUPUESTARIOS Y LOS GASTOS CONTABLES

1. *Conciliación de Ingresos*

1. Ingresos Presupuestarios		**6,113,829**
2. Más ingresos contables no presupuestarios		1,742
Incremento por variación de inventarios	0	
Disminución del exceso de estimaciones por pérdida o deterioro u obsolescencia	0	
Disminución del exceso de provisiones	0	
Otros ingresos y beneficios varios	1,742	
Otros ingresos contables no presupuestarios	0	
3. Menos ingresos presupuestarios no contables		0
Productos de capital	0	
Aprovechamientos capital	0	
Ingresos derivados de financiamientos	0	
Otros Ingresos presupuestarios no contables	0	
4. Ingresos Contables (4 = 1 + 2 - 3)		**6,115,571**

2. ***Conciliación de egresos***

Conciliación entre los Egresos Presupuestarios y los Gastos Contables
Del 1 de Enero al 31 de Marzo de 2018
(pesos)

Ente Público: INSTITUTO DE INFORMACIÓN ESTADÍSTICA GEOGRÁFICA Y CATASTRAL DEL ESTADO DE CAMPECHE

1. Total de egresos (presupuestarios)		**4,432,365**
2. Menos egresos presupuestarios no contables		6,795
Mobiliario y equipo de administración	6,795	
Mobiliario y equipo educacional y recreativo	0	
Equipo e instrumental médico y de laboratorio	0	
Vehículos y equipo de transporte	0	
Equipo de defensa y seguridad	0	
Maquinaria, otros equipos y herramientas	0	
Activos biológicos	0	
Bienes inmuebles	0	
Activos intangibles	0	
Obra pública en bienes propios	0	
Acciones y participaciones de capital	0	
Compra de títulos y valores	0	
Inversiones en fideicomisos, mandatos y otros análogos	0	
Provisiones para contingencias y otras erogaciones especiales	0	
Amortización de la deuda publica	0	
Adeudos de ejercicios fiscales anteriores (ADEFAS)	0	
Otros Egresos Presupuestales No Contables	0	
	0	
3. Más gastos contables no presupuestales		0
Estimaciones, depreciaciones, deterioros, obsolescencia y amortizaciones	0	
Provisiones	0	
Disminución de inventarios	0	
Aumento por insuficiencia de estimaciones por pérdida o deterioro u obsolescencia	0	
Aumento por insuficiencia de provisiones	0	
Otros Gastos	0	
Otros Gastos Contables No Presupuestales	0	
4. Total de Gasto Contable (4 = 1 - 2 + 3)		**4,425,570**

Cuentas de Orden del Presupuesto de Egresos:

Concepto	Importe
Presupuesto de egresos aprobado	15,830,555
Presupuesto de egresos por ejercer	14,678,098
Presupuesto de egresos modificado	3,279,908
Presupuesto de egresos comprometido	4,596,863
Presupuesto de egresos devengado	4,432,365
Presupuesto de egresos ejercido	4,432,365
Presupuesto de egresos pagado	4,432,365

c) NOTAS DE GESTIÓN ADMINISTRATIVA

1. Introducción

El INFOCAM se establece como un órgano descentralizado de la Administración Pública y sectorizado a la Secretaría de Gobierno con el fin de Procurar la integración, modernización y funcionalidad permanente de un Sistema Integral de Información denominada de Interés Estatal en los términos socioeconómicos, geográficos y catastrales, para poder dotar al estado de instrumentos para la planeación, evaluación y toma de decisiones.

Misión:

Garantizar la disponibilidad de la información estadística, territorial y catastral integrando la generada por el Sistema Estatal de Información, y produciendo instrumentos de consulta y análisis integral para la planeación, diseño, implementación y evaluación de las políticas públicas y la mejor toma de decisiones, que coadyuve con el desarrollo general del Estado.

Visión:

Consolidarse un centro de Información Geoespacial para la toma de decisiones y erigirse como la principal fuente de información en materia Estadística, Geográfica y Catastral en el Estado de Campeche.

2. Panorama Económico y Financiero

Durante el ejercicio fiscal 2017 la inflación se situó en 6.66 % de acuerdo con información del Banco de México.

3. Autorización e Historia

Se abroga la Ley que crea el Sistema Estatal de Información Estadística, Geográfica y Socioeconómica para el Estado de Campeche, publicada en el Periódico Oficial del Estado de fecha 23 de mayo de 1992.

Se abroga el Acuerdo por el que se creó el organismo público descentralizado denominado "Instituto Catastral del Estado de Campeche", publicado con fecha 31 de mayo de 1994 en el Periódico Oficial del Estado. Se abroga el Reglamento Interior del Instituto Catastral del Estado de Campeche, publicado en el Periódico Oficial del Estado de fecha 12 de diciembre de 1996.

Se abroga el Acuerdo del Ejecutivo del Estado de Campeche publicado con fecha 11 de marzo de 2011, que modifica el diverso Acuerdo publicado en el Periódico Oficial del Estado con fecha 31 de mayo de 1994, por el que se creó el organismo público descentralizado denominado "Instituto Catastral del Estado de Campeche", con el acrónimo de "ICECAM", y se cambia su denominación a "Instituto de Información Estadística, Geográfica y Catastral del Estado de Campeche", con el acrónimo de "INFOCAM".

El personal adscrito al Instituto Catastral del Estado de Campeche, ICECAM, se transfiere con su antigüedad y prerrogativas al Instituto de Información Estadística, Geográfica y Catastral del Estado de Campeche, INFOCAM, como se señala en su decreto de creación.

4. Organización y Objeto Social

El INFOCAM es un organismo público descentralizado de la Administración Pública Estatal, con autonomía técnica y de gestión, personalidad jurídica y patrimonio propio, sectorizado a la Secretaría de Gobierno, responsable de normar y coordinar el Sistema Estatal de Información Estadística, Geográfica y Catastral.

Funciones:

- Procurar la integración y funcionalidad del Sistema Estatal de Información que garantice información estadística, geográfica y catastral pertinente, de calidad, veraz, oportuna y científicamente sustentada, para contribuir con el Sistema de Planeación Estatal, en la optimización de la toma de decisiones públicas y coadyuvar al desarrollo general del Estado;

- Coadyuvar con el COPLADECAM como un organismo técnico que integre, procese, analice, evalúe y de seguimiento a la información, con apego a las fracciones VII y VIII del artículo 17 de la Ley de Planeación del Estado de Campeche;

coadyuvar en lo relacionado con las funciones de planeación del desarrollo, en términos del artículo 45 de la Ley Orgánica de la Administración Pública del Estado de Campeche, y coadyuvar con las dependencias y demás entidades de la Administración Pública con relación a la ejecución y funcionalidad de los sistemas de información estatal;

- En materia de información geográfica, coordinar los procesos de captación, procesamiento, creación, actualización, modernización y administración de la información; garantizar su precisión, utilidad y oportunidad; contribuir con la certeza geográfica del territorio y apoyar con instrumentos geográficos y territoriales las tareas de planeación y toma de decisiones;

- Dirigir y coordinar las políticas y estrategias estatales en materia catastral, así como apoyar técnicamente las funciones catastrales de los municipios; y

- Promover, garantizar, verificar y coadyuvar a que el Sistema Estatal de Información cumpla su finalidad.

- De conformidad con lo dispuesto en el Título III de la Ley del Impuesto Sobre la Renta, vigente, el Instituto de Información Estadística Geográfica y Catastral del Estado de Campeche no es contribuyente del Impuesto Sobre la Renta y solo tiene las obligaciones de retener y enterar el impuesto y exigir la documentación que reúna los requisitos fiscales, en términos de Ley.

La estructura organizacional del Instituto de Información Estadística Geográfica y Catastral del Estado de Campeche se detalla a continuación:

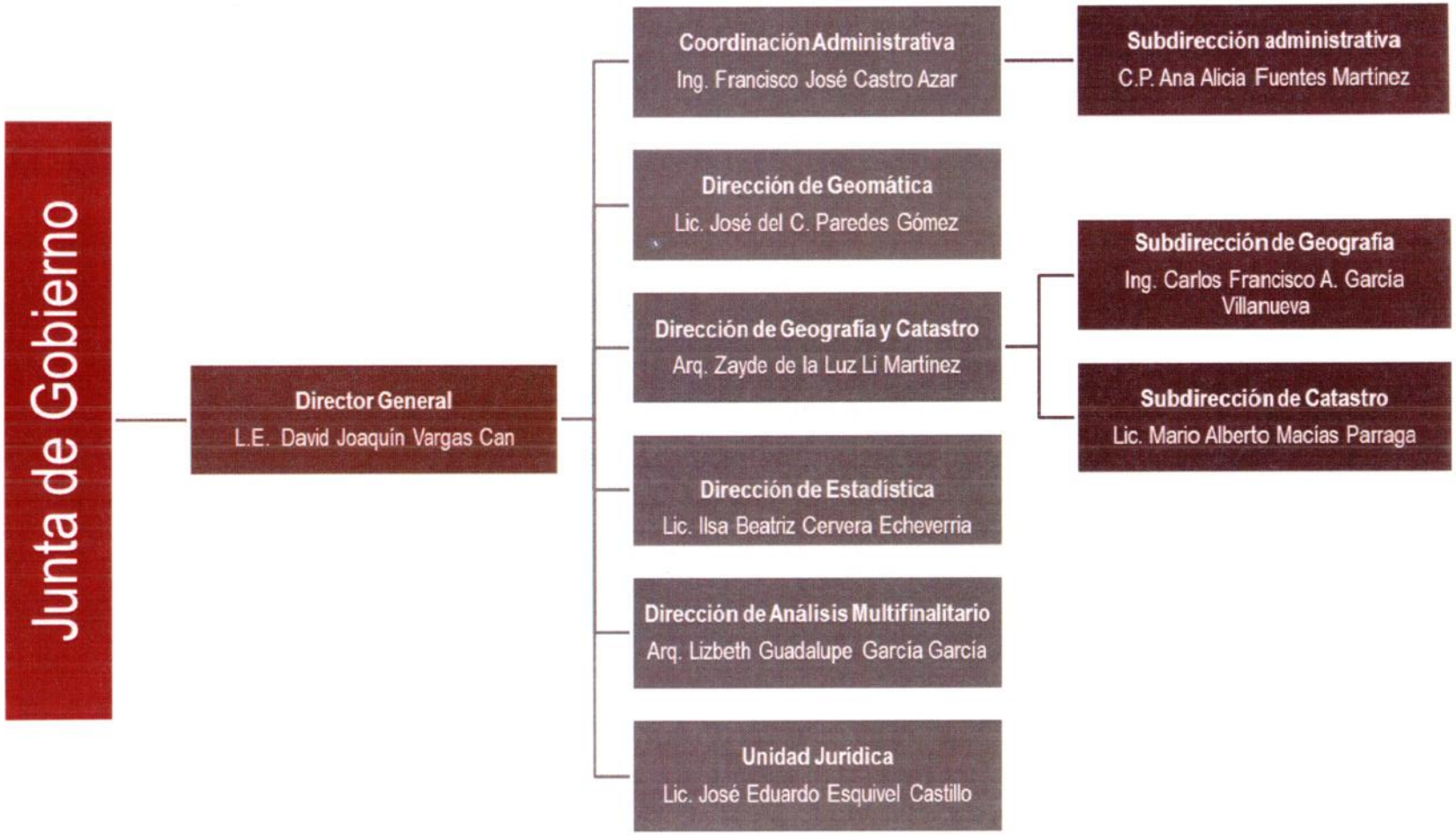
Junta de Gobierno
Director General
L.E. David Joaquín Vargas Can
Coordinación Administrativa
Ing. Francisco José Castro Azar
Subdirección administrativa
C.P. Ana Alicia Fuentes Martínez
Dirección de Geomática
Lic. José del C. Paredes Gómez
Dirección de Geografía y Catastro
Arq. Zayde de la Luz Li Martínez
Subdirección de Geografía
Ing. Carlos Francisco A. García Villanueva
Subdirección de Catastro
Lic. Mario Alberto Macías Parraga
Dirección de Estadística
Lic. Ilsa Beatriz Cervera Echeverría
Dirección de Análisis Multifinalitario
Arq. Lizbeth Guadalupe García García
Unidad Jurídica
Lic. José Eduardo Esquivel Castillo

5. Bases de Preparación de los Estados Financieros

En cumplimiento a lo previsto en el artículo cuarto transitorio de la Ley General de Contabilidad Gubernamental, realizan sus registros contables con base acumulativa y en apego al Marco Conceptual, Postulados Básicos y Manual de Contabilidad Gubernamental armonizados, y demás disposiciones emitidas por el Consejo Nacional de Armonización Contable (CONAC), para facilitar el registro, transparencia, la rendición de cuentas y la fiscalización de los activos, pasivos, patrimonio, ingresos y gastos y, en general, contribuir a medir la eficacia, economía y eficiencia del gasto e ingresos.

6. Políticas de Contabilidad Significativas

El Instituto de Información Estadística, Geográfica y Catastral del Estado de Campeche en el periodo no posee Políticas de Contabilidad Significativas.

7. Posición en Moneda Extranjera y Protección por Riesgo Cambiario

El Instituto de Información Estadística, Geográfica y Catastral del Estado de Campeche en el periodo no posee Posición en Moneda Extranjera y Protección por Riesgo Cambiario.

8. Reporte Analítico del Activo

Para la determinación de la depreciación de los bienes muebles, se adoptaron los porcentajes establecidos en el documento: "Parámetros de Estimación de Vida Útil" publicado en el Diario Oficial de la Federación el 15 de agosto de 2012 por el Consejo Nacional de Armonización Contable.

Los porcentajes de depreciación y la depreciación acumulada al 31 de Marzo 2018 son los siguientes:

Concepto	M.O.I.	Depreciación del ejercicio	Depreciación acumulada	Valor en libros	Porcentaje de depreciación
Mobiliario y equipo de administración	16,995,814	1,642,388	7,253,246	8,100,180	Mobiliario10% y Equipo de Cómputo 33.33%
Vehículos y equipo de transporte	703,865	46,924	281,546	375,395	Vehículos y Equipo de Transporte 20 %
Maquinaria , otros equipos y herramientas	397,520	13,251	379,095	5,174	Equipo aeroespacial 20% ,Sistemas de aire acondicionado, calefacción y de refrigeración 10%, Equipos de generación eléctrica, aparatos y accesorios eléctricos 10% y Otros equipos 10%
TOTAL	**$18,097,199**	**$1,702,563**	**$7,913,887**	**$8,480,749**	

9. Fideicomisos, Mandatos y Análogos

El Instituto de Información Estadística, Geográfica y Catastral del Estado de Campeche en el periodo no posee Fideicomisos, Mandatos y Análogos.

10. Reporte de la Recaudación

Los ingresos del Instituto de Información Estadística Geográfica y Catastral del Estado de Campeche provienen de Transferencias Internas y Asignaciones del Sector Público, conforme al presupuesto autorizado en cada ejercicio fiscal, reconocidos al momento de la recepción de los recursos en bancos.

Otra fuente de recaudación son los ingresos derivados de las cuotas por los servicios que preste por concepto de investigación, capacitación, elaboración de estadística especial, estudios específicos o trabajos en materia de geografía como los que provengan de la venta de publicaciones, reproducción, otros servicios.

11. Información sobre la Deuda y el Reporte Analítico de la Deuda

El Instituto de Información Estadística, Geográfica y Catastral del Estado de Campeche en el periodo no posee Información sobre la Deuda y el Reporte Analítico de la Deuda.

12. Calificaciones otorgadas

El Instituto de Información Estadística, Geográfica y Catastral del Estado de Campeche en el periodo no posee Calificaciones otorgadas.

13. Proceso de Mejora

El Instituto de Información Estadística Geográfica y Catastral del Estado de Campeche implementa estrategias que le permitan mejorar continuamente todos los procesos inherentes y complementarios a la revisión y fiscalización de la Cuenta Pública. El Instituto de Información Estadística Geográfica y Catastral del Estado de Campeche debe estar a la vanguardia en las tendencias mundiales de fiscalización o control externo del ejercicio de los recursos públicos implementándolas rápidamente en función de los recursos disponibles; de igual forma debe establecer altos estándares de eficiencia en el desarrollo de sus procesos.

El Instituto de Información Estadística Geográfica y Catastral del Estado de Campeche cuenta con un sistema de gestión de la calidad, apegados a la norma ISO 9001:2008, el cual es evaluación periódica.

El INFOCAM tendrá como objetivos prioritarios:

I. Procurar la integración y funcionalidad del Sistema Estatal de Información que garantice información estadística, geográfica y catastral pertinente, de calidad, veraz, oportuna y científicamente sustentada, para contribuir con el

Sistema de Planeación Estatal, en la optimización de la toma de decisiones públicas y coadyuvar al desarrollo general del Estado;

II. Coadyuvar con el COPLADECAM como un organismo técnico que integre, procese, analice, evalúe y de seguimiento a la información, con apego a las fracciones VII y VIII del artículo 17 de la Ley de Planeación del Estado de Campeche; coadyuvar en lo relacionado con las funciones de planeación del desarrollo, en términos del artículo 45 de la Ley Orgánica de la Administración Pública del Estado de Campeche, y coadyuvar con las dependencias y demás entidades de la Administración Pública con relación a la ejecución y funcionalidad de los sistemas de información estatal;

III. En materia de información geográfica, coordinar los procesos de captación, procesamiento, creación, actualización, modernización y administración de la información; garantizar su precisión, utilidad y oportunidad; contribuir con la certeza geográfica del territorio y apoyar con instrumentos geográficos y territoriales las tareas de planeación y toma de decisiones;

IV. Dirigir y coordinar las políticas y estrategias estatales en materia catastral, así como apoyar técnicamente las funciones catastrales de los municipios; y

V. Promover, garantizar, verificar y coadyuvar a que el Sistema Estatal de Información cumpla su finalidad.

14. Información por Segmentos

El Instituto de Información Estadística, Geográfica y Catastral del Estado de Campeche en el periodo no posee Información por Segmentos.

15. Eventos Posteriores al Cierre

El Instituto de Información Estadística, Geográfica y Catastral del Estado de Campeche en el periodo no posee Eventos Posteriores al Cierre.

16. Partes Relacionadas

No existen partes relacionadas que pudieran ejercer influencia significativa sobre la toma de decisiones financieras y operativas.

16. Responsabilidad Sobre la Presentación Razonable de la Información Contable

"Bajo protesta de decir verdad declaramos que los Estados Financieros y sus notas, son razonablemente correctos y son responsabilidad del emisor"

ISC Francisco José Castro Azar
Coordinador Administrativo

L.E. David Joaquin Vargas Can
Director General

Información Presupuestaria

Instituto de Información Estadística, Geográfica y Catastral del Estado de Campeche

EJERCICIO 2018

INSTITUTO DE INFORMACIÓN ESTADÍSTICA GEOGRÁFICA Y CATASTRAL DEL ESTADO DE CAMPECHE

Estado Analitico de Ingresos

Del 1 de Enero al 31 de Marzo de 2018

Rubro de Ingresos	Ingreso					Diferencia
	Estimado	Ampliaciones y Reducciones	Modificado	Devengado	Recaudado	
	(1)	(2)	(3= 1 + 2)	(4)	(5)	(6= 5 - 1)
Impuestos	0	0	0	0	0	0
Cuotas y Aportaciones de Seguridad Social	0	0	0	0	0	0
Contribuciones de Mejoras	0	0	0	0	0	0
Derechos	0	0	0	0	0	0
Productos	0	0	0	0	0	0
Corriente	0	0	0	0	0	0
Capital	0	0	0	0	0	0
Aprovechamientos	0	0	0	0	0	0
Corriente	0	0	0	0	0	0
Capital	0	0	0	0	0	0
Ingresos por Ventas de Bienes y Servicios	0	947,044	947,044	945,051	945,051	945,051
Participaciones y Aportaciones	0	0	0	0	0	0
Transferencias, Asignaciones, Subsidios y Otras Ayudas	15,830,555	2,332,863	18,163,418	5,168,778	5,168,778	-10,661,777
Ingresos Derivados de Financiamientos	0	0	0	0	0	0
			-			
Total	**15,830,555.00**	**3,279,906.30**	**19,110,461.30**	**6,113,828.50**	**6,113,829.00**	
				Ingresos excedentes'		**9,716,726.00**

Estado Analitico de Ingresos Por Fuente de Financiamiento	Ingreso					Diferencia
	Estimado	Ampliaciones y Reducciones	Modificado	Devengado	Recaudado	
	(1)	(2)	(3= 1 + 2)	(4)	(5)	(6= 5 - 1)
Ingresos del Gobierno	**0**	**0**	**0**	**0**	**0**	**0**
Impuestos	0	0	0	0	0	0
Contribuciones de Mejoras	0	0	0	0	0	0
Derechos	0	0	0	0	0	0
Productos	0	0	0	0	0	0
Corriente	0	0	0	0	0	0
Capital	0	0	0	0	0	0
Aprovechamientos	0	0	0	0	0	0
Corriente	0	0	0	0	0	0
Capital	0	0	0	0	0	0
Participaciones y Aportaciones	0	0	0	0	0	0
Transferencias, Asignaciones, Subsidios y Otras Ayudas	0	0	0	0	0	0
Ingresos de Organismos y Empresas	**15,830,555**	**3,279,906**	**19,110,461**	**6,113,829**	**6,113,829**	**-9,716,726**
Cuotas y Aportaciones de Seguridad Social	0	0	0	0	0	0
Ingresos por Ventas de Bienes y Servicios	0	947,044	947,044	945,051	945,051	945,051
Transferencias, Asignaciones, Subsidios y Otras Ayudas	15,830,555	2,332,863	18,163,418	5,168,778	5,168,778	-10,661,777
Ingresos derivados de financiamiento	**0**	**0**	**0**	**0**	**0**	**0**
Ingresos Derivados de Financiamientos	0	0	0	0	0	0
Total	**15,830,555.00**	**3,279,906.30**	**19,110,461.30**	**6,113,828.50**	**6,113,829.00**	
						9,716,726.00

ISC Francisco José Castro Azar
Coordinador Administrativo

L.E. David Joaquin Vargas Can
Director General

INSTITUTO DE INFORMACIÓN ESTADÍSTICA GEOGRÁFICA Y CATASTRAL DEL ESTADO DE CAMPECHE

Estado Analitico del Ejercicio del Presupuesto de Egresos

Clasificación Administrativa

Del 1 de Enero al 31 de Marzo de 2018

	Concepto	Egresos					Subejercicio
		Aprobado	Ampliaciones/ (Reducciones)	Modificado	Devengado	Pagado	
		1	2	3 = (1 + 2)	4	5	6 = (3 - 4)
1	COORDINACIÓN ADMINISTRATIVA Y DE VINCULACIÓN	13,984,606	-1,810,403	12,174,203	4,290	4,290	12,169,913
2	DIRECCIÓN GEOMÁTICA	1,143,547	286,303	1,429,850	590,625	590,625	839,225
3	DIRECCIÓN DE GEOGRAFÍA CATASTRO	446,373	3,188,064	3,634,437	2,278,340	2,278,340	1,356,097
4	DIRECCIÓN ESTADÍSTICA	191,642	1,001,485	1,193,127	967,379	967,379	225,748
5	DIRECCIÓN DE ANÁLISIS DE MULTIFINALITARIO	59,587	399,861	459,448	390,370	390,370	69,078
6	UNIDAD JURÍDICA	4,800	214,598	219,398	201,361	201,361	18,037
	Total del Gasto	**15,830,555**	**3,279,908**	**19,110,463**	**4,432,365**	**4,432,365**	**14,678,098**

ISC Francisco José Castro Azar
Coordinador Administrativo

L.E. David Joaquin Vargas Can
Director General

INSTITUTO DE INFORMACIÓN ESTADISTICA GEOGRÁFICA Y CATASTRAL DEL ESTADO DE CAMPECHE

Estado Analítico del Ejercicio del Presupuesto de Egresos

Clasificación por Objeto del Gasto (Capítulo y Concepto)

Del 1 de Enero al 31 de Marzo de 2018

Concepto	Egresos					Subejercicio
	Aprobado	Ampliaciones/ (Reducciones)	Modificado	Devengado	Pagado	
	1	2	3 = (1 + 2)	4	5	6 = (3 - 4)
Servicios Personales	**13,978,656**	**-74,464**	**13,904,192**	**2,300,262**	**2,300,262**	**11,603,930**
Remuneraciones al Personal de Carácter Permanente	0	1,761,113	1,761,113	1,761,113	1,761,113	0
Remuneraciones al Personal de Carácter Transitorio	13,978,656	-2,512,357	11,466,299	0	0	11,466,299
Remuneraciones Adicionales y Especiales	0	123,416	123,416	123,416	123,416	0
Seguridad Social	0	553,364	553,364	415,733	415,733	137,631
Otras Prestaciones Sociales y Económicas	0	0	0	0	0	0
Previsiones	0	0	0	0	0	0
Pago de Estímulos a Servidores Públicos	0	0	0	0	0	0
Materiales y Suministros	**281,925**	**858,466**	**1,140,391**	**237,188**	**237,188**	**903,203**
Materiales de Administración, Emisión de Documentos y Artículos Oficiales	182,550	700,863	883,413	163,491	163,491	719,922
Alimentos y Utensilios	20,000	46,796	66,796	16,036	16,036	50,760
Materias Primas y Materiales de Producción y Comercialización	0	0	0	0	0	0
Materiales y Artículos de Construcción y de Reparación	24,955	-792	24,163	3,808	3,808	20,355
Productos Químicos, Farmacéuticos y de Laboratorio	0	0	0	0	0	0
Combustibles, Lubricantes y Aditivos	17,900	116,799	134,699	53,853	53,853	80,846
Vestuario, Blancos, Prendas de Protección y Artículos Deportivos	0	0	0	0	0	0
Materiales y Suministros Para Seguridad	0	0	0	0	0	0
Herramientas, Refacciones y Accesorios Menores	36,520	-5,200	31,320	0	0	31,320
Servicios Generales	**1,569,974**	**1,588,622**	**3,158,596**	**1,887,620**	**1,887,620**	**1,270,976**
Servicios Básicos	792,962	67,609	860,571	176,920	176,920	683,651
Servicios de Arrendamiento	151,155	-119,046	32,109	32,109	32,109	0
Servicios Profesionales, Científicos, Técnicos y Otros Servicios	284,620	389,857	674,477	413,027	413,027	261,450
Servicios Financieros, Bancarios y Comerciales	35,000	3,029	38,029	5,253	5,253	32,776
Servicios de Instalación, Reparación, Mantenimiento y Conservación	19,700	30,015	49,715	32,115	32,115	17,600
Servicios de Comunicación Social y Publicidad	0	1,146,892	1,146,892	1,146,892	1,146,892	0
Servicios de Traslado y Viáticos	286,537	-7,474	279,063	30,433	30,433	248,630
Servicios Oficiales	0	0	0	0	0	0
Otros Servicios Generales	0	77,740	77,740	50,871	50,871	26,869
Transferencias, Asignaciones, Subsidios y Otras Ayudas	**0**	**900,489**	**900,489**	**500**	**500**	**899,989**
Transferencias Internas y Asignaciones al Sector Público	0	0	0	0	0	0
Transferencias al Resto del Sector Público	0	899,989	899,989	0	0	899,989
Subsidios y Subvenciones	0	0	0	0	0	0
Ayudas Sociales	0	500	500	500	500	0
Pensiones y Jubilaciones	0	0	0	0	0	0
Transferencias a Fideicomisos, Mandatos y Otros Análogos	0	0	0	0	0	0
Transferencias a la Seguridad Social	0	0	0	0	0	0
Donativos	0	0	0	0	0	0
Transferencias al Exterior	0	0	0	0	0	0
Bienes Muebles, Inmuebles e Intangibles	**0**	**6,795**	**6,795**	**6,795**	**6,795**	**0**
Mobiliario y Equipo de Administración	0	6,795	6,795	6,795	6,795	0
Mobiliario y Equipo Educacional y Recreativo	0	0	0	0	0	0
Equipo e Instrumental Médico y de Laboratorio	0	0	0	0	0	0
Vehículos y Equipo de Transporte	0	0	0	0	0	0
Equipo de Defensa y Seguridad	0	0	0	0	0	0
Maquinaria, Otros Equipos y Herramientas	0	0	0	0	0	0
Activos Biológicos	0	0	0	0	0	0
Bienes Inmuebles	0	0	0	0	0	0
Activos Intangibles	0	0	0	0	0	0
Inversión Pública	**0**	**0**	**0**	**0**	**0**	**0**
Obra Pública en Bienes de Dominio Público	0	0	0	0	0	0
Obra Pública en Bienes Propios	0	0	0	0	0	0
Proyectos Productivos y Acciones de Fomento	0	0	0	0	0	0
Inversiones Financieras y Otras Provisiones	**0**	**0**	**0**	**0**	**0**	**0**
Inversiones Para el Fomento de Actividades Productivas	0	0	0	0	0	0
Acciones y Participaciones de Capital	0	0	0	0	0	0
Compra de Títulos y Valores	0	0	0	0	0	0
Concesión de Préstamos	0	0	0	0	0	0
Inversiones en Fideicomisos, Mandatos y Otros Análogos	0	0	0	0	0	0
Otras Inversiones Financieras	0	0	0	0	0	0
Provisiones para Contingencias y Otras Erogaciones Especiales	0	0	0	0	0	0
Participaciones y Aportaciones	**0**	**0**	**0**	**0**	**0**	**0**
Participaciones	0	0	0	0	0	0
Aportaciones	0	0	0	0	0	0
Convenios	0	0	0	0	0	0
Deuda Pública	**0**	**0**	**0**	**0**	**0**	**0**
Amortización de la Deuda Pública	0	0	0	0	0	0
Intereses de la Deuda Pública	0	0	0	0	0	0
Comisiones de la Deuda Pública	0	0	0	0	0	0
Gastos de la Deuda Pública	0	0	0	0	0	0
Costo por Coberturas	0	0	0	0	0	0
Apoyos Financieros	0	0	0	0	0	0
Adeudos de Ejercicios Fiscales Anteriores (Adefas)	0	0	0	0	0	0
Total del Gasto	**15,830,555**	**3,279,908**	**19,110,463**	**4,432,365**	**4,432,365**	**14,671,098**

ISC. Francisco José Castro Arar
Coordinador Administrativo

L.E. David Joaquín Varguez Gil
Director General

INSTITUTO DE INFORMACIÓN ESTADÍSTICA GEOGRÁFICA Y CATASTRAL DEL ESTADO DE CAMPECHE
Estado Analitico del Ejercicio del Presupuesto de Egresos
Clasificación Funcional (Finalidad y Función)
Del 1 de Enero al 31 de Marzo de 2018

Concepto	Egresos					Subejercicio
	Aprobado	Ampliaciones/ (Reducciones)	Modificado	Devengado	Pagado	
	1	2	3 = (1 + 2)	4	5	6 = (3 - 4)
Gobierno	0	0	0	0	0	0
Legislación	0	0	0	0	0	0
Justicia	0	0	0	0	0	0
Coordinación de la Política de Gobierno	0	0	0	0	0	0
Relaciones Exteriores	0	0	0	0	0	0
Asuntos Financieros y Hacendarios	0	0	0	0	0	0
Seguridad Nacional	0	0	0	0	0	0
Asuntos de Orden Público y de Seguridad Interior	0	0	0	0	0	0
Otros Servicios Generales	0	0	0	0	0	0
Desarrollo Social	0	0	0	0	0	0
Protección Ambiental	0	0	0	0	0	0
Vivienda y Servicios a la Comunidad	0	0	0	0	0	0
Salud	0	0	0	0	0	0
Recreación, Cultura y Otras Manifestaciones Sociales	0	0	0	0	0	0
Educación	0	0	0	0	0	0
Protección Social	0	0	0	0	0	0
Otros Asuntos Sociales	0	0	0	0	0	0
Desarrollo Económico	0	0	0	0	0	0
Asuntos Económicos, Comerciales y Laborales en General	0	0	0	0	0	0
Agropecuaria, Silvicultura, Pesca y Caza	0	0	0	0	0	0
Combustibles y Energía	0	0	0	0	0	0
Minería, Manufacturas y Construcción	0	0	0	0	0	0
Transporte	0	0	0	0	0	0
Comunicaciones	0	0	0	0	0	0
Turismo	0	0	0	0	0	0
Ciencia, Tecnología e Innovación	0	0	0	0	0	0
Otras Industrias y Otros Asuntos Económicos	0	0	0	0	0	0
Otras no Clasificadas en Funciones Anteriores	15,830,555	3,279,908	19,110,463	4,432,365	4,432,365	14,678,098
Transacciones de la Deuda Publica / Costo Financiero de la Deuda	0	0	0	0	0	0
Transferencias, Participaciones y Aportaciones entre Diferentes Niveles y Ordenes de Gobierno	15,830,555	3,279,908	19,110,463	4,432,365	4,432,365	14,678,098
Saneamiento del Sistema Financiero	0	0	0	0	0	0
Adeudos de Ejercicios Fiscales Anteriores	0	0	0	0	0	0
Total del Gasto	15,830,555	3,279,908	19,110,463	4,432,365	4,432,365	14,678,098

ISC Francisco José Castro Azar
Coordinador Administrativo

L.E. David Joaquín Vargas Can
Director General

INSTITUTO DE INFORMACIÓN ESTADÍSTICA GEOGRÁFICA Y CATASTRAL DEL ESTADO DE CAMPECHE
Estado Analítico del Ejercicio del Presupuesto de Egresos
Clasificación Económica (por Tipo de Gasto)
Del 1 de Enero al 31 de Marzo de 2018

Concepto	Egresos					Subejercicio
	Aprobado	Ampliaciones/ (Reducciones)	Modificado	Devengado	Pagado	
	1	2	3 = (1 + 2)	4	5	6 = (3 - 4)
Gasto Corriente	15,830,555	3,274,050	19,104,605	4,426,507	4,426,507	14,678,098
Gasto de Capital	0	5,858	5,858	5,858	5,858	0
Amortización de la Deuda y Disminución de Pasivos	0	0	0	0	0	0
Pensiones y Jubilaciones	0	0	0	0	0	0
Participaciones	0	0	0	0	0	0
Total del Gasto	15,830,555	3,279,908	19,110,463	4,432,365	4,432,365	14,678,098

ISC Francisco José Castro Azar
Coordinador Adminisitrativo

L.E. David Joaquín Vargas Can
Director General

Endeudamiento Neto
Del 1 de Enero al 31 de Marzo de 2018

Ente Público: INSTITUTO DE INFORMACIÓN ESTADÍSTICA GEOGRÁFICA Y CATASTRAL DEL ESTADO DE CAMPECHE

Identificación de Crédito o Instrumento	Colocación	Amortización	Endeudamiento Neto
	A	B	C = A - B
Creditos Bancarios			
	0	0	0
NO APLICA	0	0	0
			0
			0
			0
			0
			0
			0
			0
Total Créditos Bancarios	**0**	**0**	**0**

Otros Instrumentos de Deuda			
			0
			0
			0
			0
			0
			0
			0
			0
			0
Total Otros Instrumentos de Deuda	**0**	**0**	**0**

TOTAL	**0**	**0**	**0**

L.E. David Joaquin Vargas Can
Director General

ISC Francisco José Castro Azar
Coordinador Administrativo

Intereses de la Deuda
Del 1 de Enero al 31 de Marzo de 2018

Ente Público: INSTITUTO DE INFORMACIÓN ESTADÍSTICA GEOGRÁFICA Y CATASTRAL DEL ESTADO DE CAMPECHE

Identificación de Crédito o Instrumento	Devengado	Pagado
Créditos Bancarios		
NO APLICA		
Total Créditos Bancarios	0	0
Otros Instrumentos de Deuda		
Total Otros Instrumentos de Deuda	0	0
TOTAL	0	0

ISC Francisco José Castro Azar
Coordinador Administrativo

L.E. David Joaquín Vargas Can
Director General

INSTITUTO DE INFORMACIÓN ESTADÍSTICA GEOGRÁFICA Y CATASTRAL DEL ESTADO DE CAMPECHE
Indicadores de Postura Fiscal
Del 1 de Enero al 31 de Marzo de 2018

Ente Público: INSTITUTO DE INFORMACIÓN ESTADÍSTICA GEOGRÁFICA Y CATASTRAL DEL ESTADO DE CAMPECHE

Concepto	Estimado	Devengado	Pagado 3
I. Ingresos Presupuestarios (I=1+2)	15,830,555	6,113,829	6,113,829
1. Ingresos del Gobierno de la Entidad Federativa [1]	15,830,555	6,113,829	6,113,829
2. Ingresos del Sector Paraestatal [1]			
II. Egresos Presupuestarios (II=3+4)	15,830,555	4,432,365	4,432,365
3. Egresos del Gobierno de la Entidad Federativa [2]	15,830,555	4,432,365	4,432,365
4. Egresos del Sector Paraestatal [2]			
III. Balance Presupuestario (Superávit o Déficit) (III = I - II)	0	1,681,464	1,681,464

Concepto	Estimado	Devengado	Pagado [3]
III. Balance presupuestario (Superávit o Déficit)	0	1,681,464	1,681,464
IV. Intereses, Comisiones y Gastos de la Deuda			
V. Balance Primario (Superávit o Déficit) (V= III - IV)	**0**	**1,681,464**	**1,681,464**

Concepto	Estimado	Devengado	Pagado [3]
A. Financiamiento			
B. Amortización de la deuda			
C. Endeudamiento ó desendeudamiento (C = A - B)	**0**	**0**	**0**

1. Los Ingresos que se presentan son los ingresos presupuestarios totales sin incluir los ingresos por financiamientos. Los Ingresos del Gobierno de la Entidad Federativa corresponden a los del Poder Ejecutivo, Legislativo Judicial y Autónomos

2. Los egresos que se presentan son los egresos presupuestarios totales sin incluir los egresos por amortización. Los egresos del Gobierno de la Entidad Federativa corresponden a los del Poder Ejecutivo, Legislativo, Judicial y Órganos Autónomos

3. Para Ingresos se reportan los ingresos recaudados; para egresos se reportan los egresos pagados

ISC Francisco José Castro Azar
Coordinador Adminisitrativo

L.E. David Joaquin Vargas Can
Director General

Conciliación entre los Ingresos Presupuestarios y Contables

Del 1 de Enero al 31 de Marzo de 2018

(pesos)

Ente Público: **INSTITUTO DE INFORMACIÓN ESTADÍSTICA GEOGRÁFICA Y CATASTRAL DEL ESTADO DE CAMPECHE**

1. Ingresos Presupuestarios		**6,113,829**
2. Más ingresos contables no presupuestarios		1,742
Incremento por variación de inventarios	0	
Disminución del exceso de estimaciones por pérdida o deterioro u obsolescencia	0	
Disminución del exceso de provisiones	0	
Otros ingresos y beneficios varios	1,742	
Otros ingresos contables no presupuestarios	0	
3. Menos ingresos presupuestarios no contables		0
Productos de capital	0	
Aprovechamientos capital	0	
Ingresos derivados de financiamientos	0	
Otros Ingresos presupuestarios no contables	0	
4. Ingresos Contables (4 = 1 + 2 - 3)		**6,115,571**

Conciliación entre los Egresos Presupuestarios y los Gastos Contables

Del 1 de Enero al 31 de Marzo de 2018

(pesos)

Ente Público: INSTITUTO DE INFORMACIÓN ESTADÍSTICA GEOGRÁFICA Y CATASTRAL DEL ESTADO DE CAMPECHE

1. Total de egresos (presupuestarios)		**4,432,365**
2. Menos egresos presupuestarios no contables		6,795
Mobiliario y equipo de administración	6,795	
Mobiliario y equipo educacional y recreativo	0	
Equipo e instrumental médico y de laboratorio	0	
Vehículos y equipo de transporte	0	
Equipo de defensa y seguridad	0	
Maquinaria, otros equipos y herramientas	0	
Activos biológicos	0	
Bienes inmuebles	0	
Activos intangibles	0	
Obra pública en bienes propios	0	
Acciones y participaciones de capital	0	
Compra de títulos y valores	0	
Inversiones en fideicomisos, mandatos y otros análogos	0	
Provisiones para contingencias y otras erogaciones especiales	0	
Amortización de la deuda publica	0	
Adeudos de ejercicios fiscales anteriores (ADEFAS)	0	
Otros Egresos Presupuestales No Contables	0	
	0	
3. Más gastos contables no presupuestales		0
Estimaciones, depreciaciones, deterioros, obsolescencia y amortizaciones	0	
Provisiones	0	
Disminución de inventarios	0	
Aumento por insuficiencia de estimaciones por pérdida o deterioro u obsolescencia	0	
Aumento por insuficiencia de provisiones	0	
Otros Gastos	0	
Otros Gastos Contables No Presupuestales	0	
4. Total de Gasto Contable (4 = 1 - 2 + 3)		**4,425,570**

Anexos

Instituto de Información Estadística, Geográfica y Catastral del Estado de Campeche

EJERCICIO 2018

"2018, Año del Sesenta y Cinco Aniversario del Reconocimiento al Ejercicio del Derecho a Voto de las Mujeres Mexicanas"

Núm. Oficio: INFOCAM/DG/0189/2018
Asunto: Indicadores de Resultados
San Francisco de Campeche, Camp., a 14 de Mayo de 2018.

C.P. JORGE MARTÍN PACHECO PÉREZ, M.A.E.
AUDITOR SUPERIOR DEL ESTADO DE CAMPECHE
P R E S E N T E.

Por este medio adjunto reportes de Indicadores de Resultados del "**Primer Trimestre comprendido del 1 de Enero al 31 de Marzo del año 2018,** de las Direcciones del Instituto de Información Estadística, Geográfica y Catastral del Estado de Campeche.

Sin otro particular, aprovecho la ocasión para enviarle un cordial saludo.

Atentamente

L.E. DAVID JOAQUIN VARGAS CAN
DIRECTOR GENERAL DEL INFOCAM

C.c.p. Archivo.

GOBIERNO DEL ESTADO DE CAMPECHE

INSTITUTO DE INFORMACIÓN ESTADISTICA, GEOGRÁFICA Y CATASTRAL
DEL ESTADO DE CAMPECHE

DIRECCIÓN JURÍDICA

UNIDAD: **Jurídico**
PERIODO: **Enero - Marzo** **Año: 2018**

CLAVE	INDICADOR	FORMULA	META ALCANZADA		JUSTIFICACIÓN	OFICIO AUTORIZACIÓN / DIREC. DE ÁREA	
			Numerador	Denominador		FECHA	NÚMERO
C2626. A2833.- Actividades de apoyo jurídicas	Porcentaje de solicitudes atendidas	(Total de solicitudes **atendidas**/ Total de solicitudes **recibidas**) x 100	5	5		16-abr-18	Jur/002/2018

San Francisco de Campeche, Campeche a 16 de Abril de 2018.

L.D. JOSÉ EDUARDO ESQUIVEL CASTILLO
RESPONSABLE OPERATIVO

L.D. JOSÉ EDUARDO ESQUIVEL CASTILLO
DIRECTOR JURÍDICO

GOBIERNO DEL ESTADO DE CAMPECHE

INSTITUTO DE INFORMACIÓN ESTADISTICA, GEOGRÁFICA Y CATASTRAL DEL ESTADO DE CAMPECHE

DIRECCIÓN ESTADISTICA

UNIDAD: Estadistica
PERIODO: Enero - Marzo Año: 2018

CLAVE	INDICADOR	FORMULA	META ALCANZADA		JUSTIFICACIÓN	OFICIO AUTORIZACIÓN / DIREC. DE ÁREA	
						FECHA	NÚMERO
C2826.- Estadísticas generadas	1504 Variación porcentual de instrumentos de análisis estadisticos generados	(Total de instrumentos de análisis estadisticos **generados en el año actual** /Total de instrumentos de análisis estadisticos **generados en el anterior**) - 1 x100	12	12		16/04/18	002
C2826. A2830.- Actualización, integración y mantenimiento del sistema de información estadística de interés estatal	Porcentaje de actualizaciones realizadas	(Total de actualizaciones **realizadas** /Total de actualizaciones **solicitadas**) x100	1	1		16/04/18	002
C2826.A2831.- Elaborar instrumentos de análisis, interpretación y evaluación de la información estadística	Porcentaje de instrumentos para la toma de desiciones elaborados	(Total de documentos para la toma de desiciones **elaborados** /Total de documentos para la toma de desiciones **solicitados**) x 100	12	12		16/04/18	002
C2826. A2832.- Integrar, analizar y producir instrumentos de difusión de información pública oficial	Porcentaje de instrumentos de difusión generados	(Total de documentos de difusión **generados** / Total de documentos de difusión **solicitados**) x 100	6	6		16/04/18	002
C2826.A2834.- Acciones para la igualdad entre mujeres y hombres	Porcentaje de acciones para la igualdad entre mujeres y hombres	(Número de acciones para la igualdad entre mujeres y hombres realizadas / Número de acciones para la igualdad entre mujeres y hombres programadas) x 100	1	1		16/04/18	002

San Francisco de Campeche, Campeche a 16 de Abril de 2018.

L.E. HECTOR MANUEL CAB CARREÓN
RESPONSABLE OPERATIVO

L.E. HECTOR MANUEL CAB CARREÓN
DIRECTOR DE ESTADÍSTICA
(Encargado)

GOBIERNO DEL ESTADO DE CAMPECHE

INSTITUTO DE INFORMACION ESTADISTICA, GEOGRAFICA Y CATASTRAL DEL ESTADO DE CAMPECHE

DIRECCIÓN GEOMATICA

UNIDAD: Geomatica

PERIODO: Enero - Marzo Año: 2018

CLAVE	INDICADOR	FORMULA	META ALCANZADA		JUSTIFICACIÓN	OFICIO AUTORIZACIÓN / DIREC. DE ÁREA	
			[illegible]	[illegible]		FECHA	NÚMERO
C2827.- Información geomática generada	Variación porcentual de cumplimiento de acciones sustantivas realizadas en el área de Geomatica	(Total de actividades **realizadas** de Geomatica **en el año actual** / Total de actividades **solicitadas** de Geomatica en el **año actual**)-1 x100	20	20		16/04/18	INFOCAM/GEO/16/2018
C2827.A2835.- Integrar, mantener y actualizar los Sistemas de Información Catastral del Estado	Porcentaje de capas de información espacial georeferenciados (el indicador no es adecuado ni relevante)	(Total de capas de información espacial georreferenciada **entregados** /Total de capas de información espacial georreferenciada **solicitadas** x 100	7	7		16/04/18	INFOCAM/GEO/16/2018
C2827.A2836.- Integrar, mantener y actualizar los Sistemas de Información Catastral del Estado	Porcentaje de localidades voladas con drones	(Total de localidades voladas y **procesadas** / Total de localidades **solicitadas**) x 100	7	7		16/04/18	INFOCAM/GEO/16/2018
C2827.A2837.- Planear, diseñar y mantener actualizada la tecnología de servidores e interfaces del portal de acceso a la información y actualización del portal web	Porcentaje de actualizaciones realizadas a nuestro pool de servidores que hospedan el portal del INFOCAM	(Total de actualizaciones **realizadas** / Total de actualizaciones **solicitada** x 100	3	3		16/04/18	INFOCAM/GEO/16/2018
C2827. A2838.- Promover y facilitar a través del Sistema de Información Territorial el uso de la información para la planeación integral y desarrollo de actividades publicas y privadas	Porcentaje de solicitudes atendidas	(Total de solicitudes **atendidas** / Total de solicitudes **realizadas**) x 100	1	1		16/04/18	INFOCAM/GEO/16/2018
C2827.A2839.- Diseñar y mantener la estructura de datos necesaria para contener los repositorios de los sistemas Geograficos, catastrales y estadisticos del INFOCAM	Porcentaje de fases generadas	(Total de fases **generadas** /Total de fases **solicitadas**) x100	2	2		16/04/18	INFOCAM/GEO/16/2018

San Francisco de Campeche, Campeche a 16 de Abril de 2018

L.I. JOSÉ DEL CARMEN PAREDES GOMEZ
RESPONSABLE OPERATIVO

L.I. JOSÉ DEL CARMEN PAREDES GOMEZ
DIRECTOR DE GEOMÁTICA

GOBIERNO DEL ESTADO DE CAMPECHE

INSTITUTO DE INFORMACIÓN ESTADISTICA, GEOGRÁFICA Y CATASTRAL DEL ESTADO DE CAMPECHE

DIRECCIÓN ADMINISTRATIVA

UNIDAD: Administrativa
PERIODO: Enero - Marzo Año: 2018

CLAVE	INDICADOR	FORMULA	META ALCANZADA		JUSTIFICACIÓN	OFICIO AUTORIZACIÓN / DIREC. DE ÁREA	
			NUMERADOR	DENOMINADOR		FECHA	NÚMERO
F4 Contribuir al fortalecimiento de la gestión pública	Variación porcentual de las acciones implememtadas para el fortalecimiento de la gestión pública	((Total de acciones implementadas en el **año actual** / Total de acciones implementadas en el **año anterior**)-1 x100	0	0			

San Francisco de Campeche, Campeche a 12 de Abril de 2018.

I.S.C. FRANCISCO JOSÉ CASTRO AZAR
RESPONSABLE OPERATIVO

I.S.C. FRANCISCO JOSÉ CASTRO AZAR
DIRECTOR ADMINISTRATIVO

GOBIERNO DEL ESTADO DE CAMPECHE

INSTITUTO DE INFORMACIÓN ESTADISTICA, GEOGRÁFICA Y CATASTRAL DEL ESTADO DE CAMPECHE

DIRECCIÓN DE GEOGRAFÍA Y CATASTRO

UNIDAD: Geografia y Catastro
PERIODO: Enero - Marzo Año: 2018

CLAVE	INDICADOR	FORMULA	META ALCANZADA		JUSTIFICACIÓN	OFICIO AUTORIZACIÓN / DIREC. DE ÁREA	
						FECHA	NÚMERO
P2825 Certeza geográfica catastral en el Estado	Variación porcentual de predios actualizados en relación al año anterior	(Número de predios actualizados en el Sistema de Gestión Catastral en el **año actual** / Número de predios actualizados en el Sistema de Gestión Catastral en el **año anterior**)-1 x100	0	0		13-abr-18	DGC041/2018
C2828.- Información catastral generada	Variación porcentual de módulos de información catastral generados	(Total de módulos de información catastral **entregados en el año actual**/Total de módulos de información catastral **operados en el año actual)** -1 x100	1	1		13-abr-18	DGC041/2018
C2828.A2840.Producir y actualizar la cartografía básica del Estado e incorporar en los aspectos temáticos, los datos que aporten las Dependencias y Organismos responsables de la información.	Porcentaje de actualizaciones cartograficas masivas realizadas	(Total de actualizaciones cartograficas masivas **realizadas** / (Total de actualizaciones cartograficas masivas **realizadas)** x100	2	2		13-abr-18	DGC041/2018
C2828.A2841.Producir y actualizar la cartografía básica del Estado e incorporar en los aspectos temáticos, los datos que aporten las Dependencias y Organismos responsables de la información.	Porcentaje de comprobantes domiciliarios catastrales emitidos	(Total de CDC **emitidos en el año actual**)/ (Total de CDC **emitidos en el año anterior**) x 100	1200	1200		13-abr-18	DGC041/2018
C2828.A2842.- Apoyo a Dependencias gubernamentales en dictámenes territoriales	Porcentaje de solicitudes atendidas	(Total de solicitudes de dependencias **atendidas** / Total de solicitudes de dependencias **recibidas)** x100	5	5		13-abr-18	DGC041/2018
C2828.A2843.- Apoyar a los municipios en la elaboración de políticas, normas y lineamientos catastrales y territoriales así como en la capacitación y apoyo técnico	Porcentaje de capacitaciones y apoyo técnico brindado	(Total de capacitaciones y apoyo técnico **brindado** / Total de capacitaciones y apoyo técnico **solicitados**) x 100	8	8		13-abr-18	DGC041/2018
C2828.A2844.- Actividades en beneficio de las personas con discapacidad	Porcentaje de acciones en beneficio de las personas con discapacidad	(Número de acciones en beneficio de las personas con discapacidad realizadas / número de acciones en beneficio de las personas con discápacidad programadas) x 100	1	1		13-abr-18	DGC041/2018

San Francisco de Campeche, Campeche a 16 de Abril de 2018.

ARQ. ZAYDE DE LA LUZ LI MARTÍNEZ
RESPONSABLE OPERATIVO

ARQ. ZAYDE DE LA LUZ LI MARTÍNEZ
DIRECTORA DE GEOGRAFÍA Y CATASTRO

GOBIERNO DEL ESTADO DE CAMPECHE

INSTITUTO DE INFORMACIÓN ESTADISTICA, GEOGRÁFICA Y CATASTRAL DEL ESTADO DE CAMPECHE

DIRECCIÓN DE ANÁLISIS MULTIFINALITARIO

UNIDAD: **Análisis Multifinalitario**
PERIODO: **Enero - Marzo** **Año: 2018**

CLAVE	INDICADOR	FORMULA	META ALCANZADA		JUSTIFICACIÓN	OFICIO AUTORIZACIÓN / DIREC. DE ÁREA	
			NUMERADOR	DENOMINADOR		FECHA	NÚMERO
C2829.- Análisis y gestión de la información multifinalitaria	Variación porcentual de información multifinalitaria analizada y gestionada	(Total de información multifinalitaria **analizada y gestionada, realizada en el año actual** / Total de información multifinalitaria **analizada y gestionada, solicitada en el año actual**)-1 x 100	0	0	CON APOYO DE LA DIRECCIÓN DE ESTADÍSTICA SE PREPARA EL SEGUIMIENTO PARA EL CEIEG, CUYOS AVANCES SE GENERAL A PARTIR DEL SEGUNDO TRIMESTRE	**12.04.2018**	**INFOCAM/DAM/ 001/2018**
C2829. A2845.- Evaluación y gestión de la información territorial	Porcentaje de análisis territoriales realizados para la viabilidad de proyectos	(Total de analísis territoriales **realizados para la viabilidad de proyectos** / Total de analisis territoriales **solicitados para la viabilidad de proyectos)** x 100	0	0	NO SE HA GENERADO DICTAMENES PORQUE ESTOS NO HAN SIDO SOLICITADOS	**12.04.2018**	**INFOCAM/DAM/ 001/2018**
C2829. A2846.- Investigación y desarrollo de proyectos de suelo y mercado inmobiliario	Porcentaje de estudios de mercado inmobiliario realizados para la administración del suelo	(Total de estudios de mercado inmobiliario **realizados para la administración del suelo** / Total de estudios de mercado inmobiliario **solicitados para la administración del suelo)** x100	0	0	NO SE APROBARON RECURSOS PARA ESTE AÑO, SIN EMBARGO ESTA EN ETAPA DE PREPARACIÓN UN LEVANTAMIENTO CON GASTO CORRIENTE Y SERCIVIO SOCIAL	**12.04.2018**	**INFOCAM/DAM/ 001/2018**
C2829. A2847.- Seguimiento de Proyectos	Porcentaje de proyectos multifinalitarios promovidos	(Total de proyectos multifinalitarios **realizados** / Total de proyectos multifinalitarios **solicitados**) x 100	1	1	SE ADELANTO LA MISIÓN DE LA ACCIÓN 1 DE LA COOPERACIÓN DESCENTRALIZADA FRANCIA-MEXICO DEL PROYECTO APROBADO EN 2017 "GESTIÓN SOSTENIBLE DEL AGUA"	**12.04.2018**	**INFOCAM/DAM/ 001/2018**

San Francisco de Campeche, Campeche a 12 de Abril de 2018.

ARQ. LIZBETH GPE. GARCÍA GARCÍA
RESPONSABLE OPERATIVO

ARQ. LIZBETH GPE. GARCÍA GARCÍA
DIRECTORA DE ANÁLISIS MULTIFINALITARIO

"2018, Año del Sesenta y Cinco Aniversario del Reconocimiento al Ejercicio del Derecho a Voto de las Mujeres Mexicanas"

Núm. Oficio: INFOCAM/DG/0187/2018
Asunto: Reporte de Pasivos
San Francisco de Campeche, Camp., a 14 de Mayo de 2018.

C.P. JORGE MARTÍN PACHECO PÉREZ, M.A.E.
AUDITOR SUPERIOR DEL ESTADO DE CAMPECHE
P R E S E N T E.

Por este medio informo que el Instituto de Información Estadística, Geográfica y Catastral del Estado de Campeche, en el "**Primer Trimestre comprendido del 1 de Enero al 31 de Marzo del año 2018**, no presenta deudas ni a corto ni a largo plazo, frente a terceros como proveedores, bancos u otros acreedores.

INSTITUTO DE INFORMACION ESTADISTICA GEOGRAFICA Y CATASTRAL DEL ESTADO DE CAMPECHE

REPORTE DE PASIVOS DEL 1 DE ENERO AL 31 DE MARZO DE 2018

FACTURA/COMPROBANTE		CONCEPTO	BENEFICIARIO	MONTO	PASIVOS REGISTRADOS EN LA CONTABILIDAD	PASIVOS PENDIENTES DE REGISTRAR EN LA CONTABILIDAD	COMENTARIOS
NÚMERO	FECHA						
		A LA FECHA DEL CORTE NO HAY PASIVOS					

Sin otro particular, aprovecho la ocasión para enviarle un cordial saludo.

Atentamente

L.E. DAVID JOAQUIN VARGAS CAN
DIRECTOR GENERAL DEL INFOCAM

C.c.p. Archivo.

"2018, Año del Sesenta y Cinco Aniversario del Reconocimiento al Ejercicio del Derecho a Voto de las Mujeres Mexicanas"

Núm. Oficio: INFOCAM/DG/0188/2018
Asunto: Reporte de Programas y Proyectos de Inversión
San Francisco de Campeche, Camp., a 14 de Mayo de 2018.

C.P. JORGE MARTÍN PACHECO PÉREZ, M.A.E.
AUDITOR SUPERIOR DEL ESTADO DE CAMPECHE
P R E S E N T E.

Por este medio informo que el Instituto de Información Estadística, Geográfica y Catastral del Estado de Campeche, en el "**Primer Trimestre comprendido del 1 de Enero al 31 de Marzo del año 2018**, firmó el día 12 de marzo de 2018 el "Convenio de Coordinación para el otorgamiento de Recursos Federales del Programa de Modernización de los Registros Públicos de la Propiedad y Catastro", esté recurso fue depositado en el mes de abril mismo que se ejecutará en el siguiente trimestre. Anexo reporte.

INSTITUTO DE INFORMACION ESTADISTICA GEOGRAFICA Y CATASTRAL DEL ESTADO DE CAMPECHE

REPORTE DE PROGRAMAS Y PROYECTOS DE INVERSIÓN

PERÍODO DEL 1 DE ENERO AL 31 DE MARZO DE 2018

FECHA DEL CONTRATO	ACTO JURÍDICO	FECHA DE INICIO DE VIGENCIA	FECHA DE TERMINO DE VIGENCIA	MONTO TOTAL, BIEN, SERVICIO O RECURSO	COMENTARIOS
12/03/18	Relativo al Programa de Modernización de los Registros Públicos de la Propiedad y Catastros.	12/03/2018	30/09/2018	10,440,000.00	Recurso presupuestarios federales por la cantidad de $5,800,000.00 y recursos estatales por la cantidad de $4,640,000.00

Sin otro particular, aprovecho la ocasión para enviarle un cordial saludo.

Atentamente

L.E. DAVID JOAQUIN VARGAS CAN
DIRECTOR GENERAL DEL INFOCAM

C.c.p. Archivo.

Información Programática

Instituto de Información Estadística, Geográfica y Catastral del Estado de Campeche

EJERCICIO 2018

INSTITUTO DE INFORMACIÓN ESTADÍSTICA GEOGRÁFICA Y CATASTRAL DEL ESTADO DE CAMPECHE
Gasto por Categoría Programática
Del 1 de Enero al 31 de Marzo de 2018

Concepto	Egresos					
	Aprobado	Ampliaciones/ (Reducciones)	Modificado	Devengado	Pagado	Subejercicio
	1	2	3 = (1 + 2)	4	5	6 = (3 - 4)
Programas	**15,830,555**	**3,279,908**	**19,110,463**	**4,432,365**	**4,432,365**	**14,678,098**
Subsidios: Sector Social y Privado o Entidades Federativas y Municipios	**0**	**0**	**0**	**0**	**0**	**0**
Sujetos a Reglas de Operación	0	0	0	0	0	0
Otros Subsidios	0	0	0	0	0	0
Desempeño de las Funciones	**15,830,555**	**3,279,908**	**19,110,463**	**4,432,365**	**4,432,365**	**14,678,098**
Prestación de Servicios Públicos	0	0	0	0	0	0
Provisión de Bienes Públicos	0	0	0	0	0	0
Planeación, seguimiento y evaluación de políticas públicas	15,830,555	3,279,908	19,110,463	4,432,365	4,432,365	14,678,098
Promoción y fomento	0	0	0	0	0	0
Regulación y supervisión	0	0	0	0	0	0
Funciones de las Fuerzas Armadas (Únicamente Gobierno Federal)	0	0	0	0	0	0
Específicos						
Proyectos de Inversión	0	0	0	0	0	0
Administrativos y de Apoyo	**0**	**0**	**0**	**0**	**0**	**0**
Apoyo al proceso presupuestario y para mejorar la eficiencia institucional	0	0	0	0	0	0
Apoyo a la función pública y al mejoramiento de la gestión	0	0	0	0	0	0
Operaciones ajenas	0	0	0	0	0	0
Compromisos	**0**	**0**	**0**	**0**	**0**	**0**
Obligaciones de cumplimiento de resolución jurisdiccional	0	0	0	0	0	0
Desastres Naturales	0	0	0	0	0	0
Obligaciones	**0**	**0**	**0**	**0**	**0**	**0**
Pensiones y jubilaciones	0	0	0	0	0	0
Aportaciones a la seguridad social	0	0	0	0	0	0
Aportaciones a fondos de estabilización	0	0	0	0	0	0
Aportaciones a fondos de inversión y reestructura de pensiones	0	0	0	0	0	0
Programas de Gasto Federalizado (Gobierno Federal)	**0**	**0**	**0**	**0**	**0**	**0**
Gasto Federalizado	0	0	0	0	0	0
Participaciones a entidades federativas y municipios	0	0	0	0	0	0
Costo financiero, deuda o apoyos a deudores y ahorradores de la banca	0	0	0	0	0	0
Adeudos de ejercicios fiscales anteriores	0	0	0	0	0	0
Total del Gasto	**15,830,555**	**3,279,908**	**19,110,463**	**4,432,365**	**4,432,365**	**14,678,098**

ISC Francisco Jose Castro Azar
Coordinador Administrativo

L.E. David Joaquín Vargas Can
Director General