a) NOTAS DE GESTIÓN ADMINISTRATIVA

1. Autorización e Historia

Se abroga la Ley que crea el Sistema Estatal de Información Estadística, Geográfica y Socioeconómica para el Estado de Campeche, publicada en el Periódico Oficial del Estado de fecha 23 de mayo de 1992.

Se abroga el Acuerdo por el que se creó el organismo público descentralizado denominado "Instituto Catastral del Estado de Campeche", publicado con fecha 31 de mayo de 1994 en el Periódico Oficial del Estado. Se abroga el Reglamento Interior del Instituto Catastral del Estado de Campeche, publicado en el Periódico Oficial del Estado de fecha 12 de diciembre de 1996.

Se abroga el Acuerdo del Ejecutivo del Estado de Campeche publicado con fecha 11 de marzo de 2011, que modifica el diverso Acuerdo publicado en el Periódico Oficial del Estado con fecha 31 de mayo de 1994, por el que se creó el organismo público descentralizado denominado "Instituto Catastral del Estado de Campeche", con el acrónimo de "ICECAM", y se cambia su denominación a "Instituto de Información Estadística, Geográfica y Catastral del Estado de Campeche", con el acrónimo de "INFOCAM".

El personal adscrito al Instituto Catastral del Estado de Campeche, ICECAM, se transfiere con su antigüedad y prerrogativas al Instituto de Información Estadística, Geográfica y Catastral del Estado de Campeche, INFOCAM, como se señala en su decreto de creación.

El INFOCAM se establece como un órgano descentralizado de la Administración Pública y sectorizado a la Secretaría de Gobierno con el fin de Procurar la integración, modernización y funcionalidad permanente de un Sistema Integral de Información denominada de Interés Estatal en los términos socioeconómicos, geográficos y catastrales, para poder dotar al estado de instrumentos para la planeación, evaluación y toma de decisiones.

Misión:

Garantizar la disponibilidad de la información estadística, territorial y catastral integrando la generada por el Sistema Estatal de Información, y produciendo instrumentos de consulta y análisis integral para la planeación, diseño, implementación y evaluación de las políticas públicas y la mejor toma de decisiones, que coadyuve con el desarrollo general del Estado.

Visión:

Consolidarse un centro de Información Geoespacial para la toma de decisiones y erigirse como la principal fuente de información en materia Estadística, Geográfica y Catastral en el Estado de Campeche.

2. **Panorama Económico y Financiero**

Durante el ejercicio fiscal 2024 la inflación se situó en 4.42% de acuerdo con información del Banco de México.

3. **Organización y Objeto Social**

El INFOCAM es un organismo público descentralizado de la Administración Pública Estatal, con autonomía técnica y de gestión, personalidad jurídica y patrimonio propio, sectorizado a la Secretaría de Gobierno, responsable de normar y coordinar el Sistema Estatal de Información Estadística, Geográfica y Catastral.

Funciones:

- Procurar la integración y funcionalidad del Sistema Estatal de Información que garantice información estadística, geográfica y catastral pertinente, de calidad, veraz, oportuna y científicamente sustentada, para contribuir con el Sistema de Planeación Estatal, en la optimización de la toma de decisiones públicas y coadyuvar al desarrollo general del Estado;

- Coadyuvar con el COPLADECAM como un organismo técnico que integre, procese, analice, evalúe y de seguimiento a la información, con apego a las fracciones VII y VIII del artículo 17 de la Ley de Planeación del Estado de Campeche; coadyuvar en lo relacionado con las funciones de planeación del desarrollo, en términos del artículo 45 de la Ley Orgánica de la Administración Pública del Estado de Campeche, y coadyuvar con las dependencias y demás entidades de la Administración Pública con relación a la ejecución y funcionalidad de los sistemas de información estatal;

- En materia de información geográfica, coordinar los procesos de captación, procesamiento, creación, actualización, modernización y administración de la información; garantizar su precisión, utilidad y oportunidad; contribuir con la certeza geográfica del territorio y apoyar con instrumentos geográficos y territoriales las tareas de planeación y toma de decisiones;

- Dirigir y coordinar las políticas y estrategias estatales en materia catastral, así como apoyar técnicamente las funciones catastrales de los municipios; y

- Promover, garantizar, verificar y coadyuvar a que el Sistema Estatal de Información cumpla su finalidad.

- De conformidad con lo dispuesto en el Título III de la Ley del Impuesto Sobre la Renta, vigente, el Instituto de Información Estadística Geográfica y Catastral del Estado de Campeche no es contribuyente del Impuesto Sobre la Renta y solo tiene las obligaciones de retener y enterar el impuesto y exigir la documentación que reúna los requisitos fiscales, en términos de Ley.

La estructura organizacional del Instituto de Información Estadística Geográfica y Catastral del Estado de Campeche se detalla a continuación:

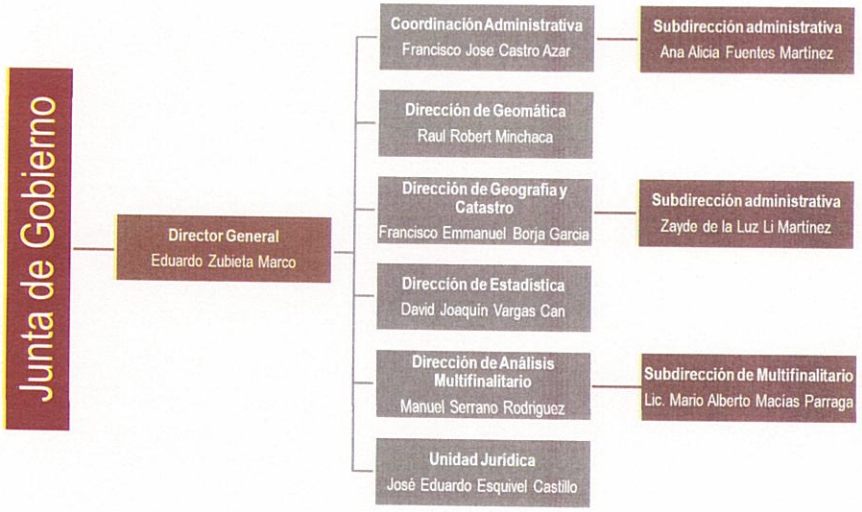

4. Bases de Preparación de los Estados Financieros

En cumplimiento a lo previsto en el artículo cuarto transitorio de la Ley General de Contabilidad Gubernamental, realizan sus registros contables con base acumulativa y en apego al Marco Conceptual, Postulados Básicos y Manual de Contabilidad Gubernamental armonizados, y demás disposiciones emitidas por el Consejo Nacional de Armonización Contable (CONAC), para facilitar el registro, transparencia, la rendición de cuentas y la fiscalización de los activos, pasivos, patrimonio, ingresos y gastos y, en general, contribuir a medir la eficacia, economía y eficiencia del gasto e ingresos.

5. Políticas de Contabilidad Significativas

El Instituto de Información Estadística, Geográfica y Catastral del Estado de Campeche en el periodo no posee Políticas de Contabilidad Significativas.

6. Posición en Moneda Extranjera y Protección por Riesgo Cambiario

El Instituto de Información Estadística, Geográfica y Catastral del Estado de Campeche en el periodo no posee Posición en Moneda Extranjera y Protección por Riesgo Cambiario.

7. Reporte Analítico del Activo

Para la determinación de la depreciación de los bienes muebles, se adoptaron los porcentajes establecidos en el documento: "Parámetros de Estimación de Vida Útil" publicado en el Diario Oficial de la Federación el 15 de agosto de 2012 por el Consejo Nacional de Armonización Contable.

Los porcentajes de depreciación y la depreciación acumulada al 30 de Septiembre de 2024 son los siguientes:

Concepto	M.O.I.	Depreciación del ejercicio	Depreciación acumulada del ejercicio anterior	Valor en libros	Porcentaje de depreciación
Mobiliario y equipo de administración	$33,996,485.37	$3,657,402.98	$18,089,782.13	$12,249,300.26	Mobiliario10% y Equipo de Cómputo 33.33%
Mobiliario y Equipo recreativo	$68,802.77	$618.60	$51,942.69	$16,241.48	Equipos y aparatos audiovisuales y cámara Fotográficas y de video 33.3%
Vehículos y equipo de transporte	$1,993,410.24	$114,131.00	$1,566,182.23	$313,097.01	Vehículos y Equipo de Transporte 20 %
Maquinaria , otros equipos y herramientas	$4,335,563.50	$297,574.23	$2,974,344.77	$1,063,644.50	Equipo aeroespacial 20% ,Sistemas de aire acondicionado, calefacción y de refrigeración 10%, Equipos de generación eléctrica, aparatos y accesorios eléctricos 10% y Otros equipos 10%
TOTAL	**$40,394,261.88**	**$4,069,726.81**	**$22,682,251.82**	**$13,642,283.25**	

Concepto	M.O.I.	Amortización del ejercicio	Amortización acumulada	Valor en libros	Porcentaje de amortización
Software	27,530,548	$0.00	7,073,404.71	20,457,143.29	Software 10%
Licencias	0	0	0	0	Licencias 10%
TOTAL	**$27,530,548.00**	**$0.00**	**$7,073,404.71**	**$20,457,143.29**	

8. **Fideicomisos, Mandatos y Análogos**

El Instituto de Información Estadística, Geográfica y Catastral del Estado de Campeche en el periodo no posee Fideicomisos, Mandatos y Análogos.

9. **Reporte de la Recaudación**

Los ingresos del Instituto de Información Estadística Geográfica y Catastral del Estado de Campeche provienen de Transferencias Internas y Asignaciones del Sector Público, conforme al presupuesto autorizado en cada ejercicio fiscal, reconocidos al momento de la recepción de los recursos en bancos.

Otra fuente de recaudación son los ingresos derivados de las cuotas por los servicios que preste por concepto de investigación, capacitación, elaboración de estadística especial, estudios específicos o trabajos en materia de geografía como los que provengan de la venta de publicaciones, reproducción, otros servicios.

10. **Información sobre la Deuda y el Reporte Analítico de la Deuda**

El Instituto de Información Estadística, Geográfica y Catastral del Estado de Campeche en el periodo no posee Información sobre la Deuda y el Reporte Analítico de la Deuda.

11. **Calificaciones otorgadas**

El Instituto de Información Estadística, Geográfica y Catastral del Estado de Campeche en el periodo no posee Calificaciones otorgadas.

12. Proceso de Mejora

El Instituto de Información Estadística Geográfica y Catastral del Estado de Campeche implementa estrategias que le permitan mejorar continuamente todos los procesos inherentes y complementarios a la revisión y fiscalización de la Cuenta Pública. El Instituto de Información Estadística Geográfica y Catastral del Estado de Campeche debe estar a la vanguardia en las tendencias mundiales de fiscalización o control externo del ejercicio de los recursos públicos implementándolas rápidamente en función de los recursos disponibles; de igual forma debe establecer altos estándares de eficiencia en el desarrollo de sus procesos.

El Instituto de Información Estadística Geográfica y Catastral del Estado de Campeche cuenta con un sistema de gestión de la calidad, apegados a la norma ISO 9001:2008, el cual es evaluación periódica.

El INFOCAM tendrá como objetivos prioritarios:

I. Procurar la integración y funcionalidad del Sistema Estatal de Información que garantice información estadística, geográfica y catastral pertinente, de calidad, veraz, oportuna y científicamente sustentada, para contribuir con el Sistema de Planeación Estatal, en la optimización de la toma de decisiones públicas y coadyuvar al desarrollo general del Estado;

II. Coadyuvar con el COPLADECAM como un organismo técnico que integre, procese, analice, evalúe y de seguimiento a la información, con apego a las fracciones VII y VIII del artículo 17 de la Ley de Planeación del Estado de Campeche; coadyuvar en lo relacionado con las funciones de planeación del desarrollo, en términos del artículo 45 de la Ley Orgánica de la Administración Pública del Estado de Campeche, y coadyuvar con las

dependencias y demás entidades de la Administración Pública con relación a la ejecución y funcionalidad de los sistemas de información estatal;

III. En materia de información geográfica, coordinar los procesos de captación, procesamiento, creación, actualización, modernización y administración de la información; garantizar su precisión, utilidad y oportunidad; contribuir con la certeza geográfica del territorio y apoyar con instrumentos geográficos y territoriales las tareas de planeación y toma de decisiones;

IV. Dirigir y coordinar las políticas y estrategias estatales en materia catastral, así como apoyar técnicamente las funciones catastrales de los municipios; y

V. Promover, garantizar, verificar y coadyuvar a que el Sistema Estatal de Información cumpla su finalidad.

13. Información por Segmentos

El Instituto de Información Estadística, Geográfica y Catastral del Estado de Campeche en el periodo no posee Información por Segmentos.

14. Eventos Posteriores al Cierre

El Instituto de Información Estadística, Geográfica y Catastral del Estado de Campeche en el periodo no posee Eventos Posteriores al Cierre.

15. **Partes Relacionadas**

No existen partes relacionadas que pudieran ejercer influencia significativa sobre la toma de decisiones financieras y operativas.

16. **Responsabilidad Sobre la Presentación Razonable de la Información Contable**

"Bajo protesta de decir verdad declaramos que los Estados Financieros y sus notas, son razonablemente correctos y son responsabilidad del emisor"

b) NOTAS DE DESGLOSE

I. NOTAS AL ESTADO DE ACTIVIDADES

INGRESOS Y OTROS BENEFICIOS

Ingresos de la Gestión:

1. **Ingresos por Venta de Bienes y Servicios:** Corresponde a los recursos por la prestación de servicios propios del Instituto de Información Estadística Geográfica y Catastral del Estado de Campeche. El monto al 30 de Septiembre es de $3,219,603.28

CUENTA	NOMBRE DE LA CUENTA	MONTO
4100	**INGRESOS DE GESTIÓN**	**$3,219,603.28**
4151	**PRODUCTOS**	
4151-06-01-01-01	Rendimientos bancarios	$4,372.65
4170	**INGRESOS POR VENTA DE BIENES Y PRESTACIÓN DE SERVICIOS**	
4173-02-01	CONVENIOS	$3,184,278.63
4173-02-02	INGRESOS PROPIOS	$30,952.00

Participaciones, Aportaciones, Convenios, Incentivos Derivados de la Colaboración Fiscal, Fondos Distintos de Aportaciones, Transferencias, Asignaciones, Subsidios y Subvenciones, y Pensiones y Jubilaciones

2. **Transferencias, Asignaciones, Subsidios y Otras ayudas:** Corresponde a las transferencias realizadas por la Secretaria de Finanzas al Instituto de Información Estadística Geográfica y Catastral del Estado de Campeche, asciende a la cantidad de $25,066,182.63

CUENTA	NOMBRE DE LA CUENTA	MONTO
4221	**TRANSFERENCIAS Y ASIGNACIONES**	**$25,066,182.63**
4221-01-01	**Ingresos de Libre Disposición**	
4221-01-01-01	15A FINANZAS GASTO CORRIENTE	$814,960.00
4221-01-01-02	RECURSO DE CAPITULO 1000	$9,261,741.95
4221-01-01-03	11A FINANZAS GASTO CORRIENTE	$45,000.00
4221-01-02	**Transferencias Federales Etiquetadas**	
4221-01-02-03	PEC ESTATAL 2024	$14,944,480.68

Otros Ingresos y Beneficios

3. **Ingresos financieros:** El Instituto de Información Estadística, Geográfica y Catastral del Estado de Campeche en el periodo no reporta Incremento por Variación de Inventarios.

Incremento por Variación de Inventarios: El Instituto de Información Estadística, Geográfica y Catastral del Estado de Campeche en el periodo no reporta Incremento por Variación de Inventarios.

GASTOS Y OTRAS PÉRDIDAS

1. *Gastos de funcionamiento*

Servicios Personales: Representa las erogaciones por concepto de remuneraciones devengadas de los servidores públicos, prestaciones económicas, aportaciones de seguridad social y demás obligaciones derivadas de compromisos laborales. Por el periodo se registraron $9,006,122.53

CUENTA	NOMBRE DE LA CUENTA	MONTO
5110	**SERVICIOS PERSONALES**	**$9,006,122.53**
5111-3-1131	Sueldos al personal de confianza	$5,329,004.94
5112-2-1222	Sueldos base al personal eventual	$569,347.39
5113-1-1311	Prima Quinquenal por años de servicio efectivos prestados	$55,039.62
5113-2-1321	Primas vacacional y dominical	$61,615.57
5113-2-1322	Aguinaldo o Gratificación de Fin de año	$9,023.82
5113-4-1346	Previsión social múltiple	$397,065.00
5113-4-1347	Otras prestaciones	$192,396.08
5114-1-1412	Cuotas al IMSS	$1,385,888.68
5114-1-1413	Cuotas al ISSSTECAM	$681,162.46
5114-2-1421	Aportaciones al INFONAVIT	$325,578.97

Materiales y Suministros: Comprende el registro del consumo de bienes requeridos para el desempeño de la institución, entre otros: materiales y útiles de oficina; productos de limpieza y aseo; materiales para mantenimiento de muebles e inmuebles; refacciones y herramientas menores; productos alimenticios; consumibles para el equipo de cómputo e impresoras. Durante el periodo se registraron consumos por $867,462.93

CUENTA	NOMBRE DE LA CUENTA	MONTO
5120	**MATERIALES Y SUMINISTROS**	**$867,462.93**
5121-1-2111	Materiales, útiles y equipos menores de oficina	$94,324.62

5121-4-2141	Materiales, útiles, equipos y bienes informáticos para el procesamiento en tecnologías de la información y comunicaciones	$198,772.90
5121-6-2161	Material de limpieza	$44,399.47
5122-1-2211	Productos alimenticios para personas	$50,088.31
5122-3-2231	Utensilios para el servicio de alimentación	$479.01
5124-1-2411	Productos minerales no metálicos	$904.80
5124-2-2421	Cemento y productos de concreto	$3,248.00
5124-3-2431	Cal, yeso y productos de yeso	$11,936.40
5124-9-2491	Otros materiales y artículos de construcción y reparación	$11,826.80
5126-1-2611	Combustibles	$419,983.24
5127-1-2711	Vestuario y uniformes	$2,403.91
5129-1-2911	Herramientas menores	$540.61
5129-2-2921	Refacciones y accesorios menores de edificios	$3,062.40
5129-4-2941	Refacciones y accesorios menores de equipo de cómputo y tecnologías de la información	$16,526.20
5129-6-2961	Refacciones y accesorios menores de equipo de transporte	$8,966.26

Servicios Generales: Las erogaciones con cargo a este capítulo corresponden a servicios básicos tales como: energía eléctrica; telefonía; agua; viáticos y pasajes del personal comisionado; primas de seguros; servicios profesionales por los conceptos de capacitación; e impuesto sobre nóminas, entre otras. El importe ejercido durante el periodo es de $2,832,337.83

CUENTA	NOMBRE DE LA CUENTA	MONTO
5130	**SERVICIOS GENERALES**	**$2,832,337.83**
5131-1-3111	Servicio de Energía eléctrica	$282,723.22
5131-3-3131	Servicio de Agua	$4,429.97
5131-4-3141	Servicio telefónico tradicional	$88,746.80
5131-7-3171	Servicios de acceso de Internet, redes y procesamiento de información	$287,422.70
5131-8-3181	Servicios postales y telegráficos	$1,555.66

5132-3-3231	Arrendamiento de mobiliario y equipo de administración, educacional y recreativo	$2,320.00
5132-7-3271	Patentes, Regalías y Otros	$52,396.09
5133-1-3311	Servicios legales, de contabilidad, auditoría y relacionados	$40,000.00
5133-3-3331	Servicios de consultoría administrativa, procesos, técnica, en TI, y para certificaciones de sistemas y procesos	$695,163.64
5133-6-3361	Servicios de apoyo administrativo, traducción, fotocopiado e impresión	$203,061.40
5134-1-3411	Servicios financieros y bancarios	$11,714.18
5134-5-3451	Seguro de bienes patrimoniales	$47,857.03
5135-1-3511	Conservación y mantenimiento menor de inmuebles	$180,495.73
5135-5-3551	Reparación, mantenimiento y conservación de vehículos terrestres, aéreos, marítimos, lacustres y fluviales.	$250,323.97
5135-7-3571	Instalación, reparación y mantenimiento de maquinaria, otros equipos y herramienta	$8,004.00
5135-8-3581	Servicios de limpieza y manejo de desechos	$77,913.72
5135-9-3591	Servicios de jardinería y fumigación	$8,781.78
5136-1-3612	Impresiones y Publicaciones Oficiales	$9,370.00
5136-5-3651	Servicios de la industria fílmica, del sonido y del video	$97,643.00
5136-6-3661	Servicio de creación y difusión de contenido exclusivamente a través de internet	$114,840.00
5137-1-3711	Pasajes aéreos	$63,220.00
5137-5-3751	Viáticos en el país	$43,445.52
5139-2-3921	Impuestos y derechos	$5,290.00
5139-8-3981	Impuestos sobre nóminas	$192,194.77
5139-8-3982	Otros impuestos que se deriven de una relación laboral	$63,424.65

Transferencias, Asignaciones, Subsidios y Otras Ayudas

Transferencias, Asignaciones, Subsidios y Otras Ayudas: Erogaciones referentes a asignaciones destinadas en forma directa e indirecta a los sectores público, privado y externo, organismos y empresas paraestatales y apoyos como

parte de su política económica y social. El Instituto de Información Estadística, Geográfica y Catastral del Estado de Campeche en el periodo no reporta Transferencias, Asignaciones, Subsidios y Otras Ayudas.

Otros Gastos y Pérdidas Extraordinarias

Las Erogaciones con cargo a este capítulo corresponden a Estimaciones, Depreciaciones, Deterioros, Obsolescencia y Amortizaciones y otros gastos con un valor de $5,480,981.88

CUENTA	NOMBRE DE LA CUENTA	MONTO
5500	**OTROS GASTOS Y PÉRDIDAS EXTRAORDINARIAS**	
5510	**ESTIMACIONES, DEPRECIACIONES, DETERIOROS, OBSOLESCENCIA Y AMORTIZACIONES**	**$5,480,981.88**
5515-1	Depreciación de Mobiliario y Equipo de Administración	$3,657,402.98
5515-2	Depreciación de Mobiliario y Equipo Educacional y Recreativo	$618.60
5515-4	Depreciación de Vehículos y Equipo de Transporte	$114,131.00
5515-6	Depreciación de Maquinaria, Otros Equipos y Herramientas	$297,574.23
5517-1	Amortización de Software	$1,411,255.07

II. NOTAS AL ESTADO DE SITUACIÓN FINANCIERA

EFECTIVO Y EQUIVALENTES

1. **Efectivo y Equivalentes:** Al 30 de Septiembre, el efectivo disponible en las cuentas de bancos y caja chica del Instituto de Información Estadística Geográfica y Catastral del Estado de Campeche asciende a la cantidad de: $15,547,250.25
2.

CUENTA	NOMBRE DE LA CUENTA	MONTO
1110	EFECTIVO Y EQUIVALENTES	**$15,547,250.25**
1111	**EFECTIVO**	
1111-1-01	FRANCISCO CASTRO AZAR	$1,553.62
1112	**BANCOS/TESORERÍA**	
1112-1-01-01	Cta número 6373605	$153,027.98
1112-1-01-02	Cta número 1884988	$53,150.32
1112-1-01-03	Cta número 7895035	$385,727.11
1112-1-02-01	SECRETARIA DE FINANZAS	$0.00
1112-1-03-03	Cta número 0379	$7,189.87
1112-1-03-05	Cta número 8087	$2,120.67
1112-1-03-10	Cta. numero 9050	$0.00
1112-1-03-13	Cta. 01233614035 PEC 2024	$14,944,480.68

DERECHOS A RECIBIR EFECTIVO Y EQUIVALENTES Y BIENES O SERVICIOS A RECIBIR

3. **Derechos a Recibir Efectivo o Equivalentes:** Al 30 de Septiembre, los Derechos a Recibir Efectivo o Equivalentes del Instituto de Información Estadística Geográfica y Catastral del Estado de Campeche asciende a la cantidad de $144.00

CUENTA	NOMBRE DE LA CUENTA	MONTO
1120	DERECHOS A RECIBIR EFECTIVO O EQUIVALENTES	**$144**
1123	DEUDORES DIVERSOS POR COBRAR A CORTO PLAZO	
1123-1-02-34	EDUARDO ZUBIETA MARCO	$144

4. **Derechos a Recibir Bienes o Servicios:** El Instituto de Información Estadística, Geográfica y Catastral del Estado de Campeche en el periodo que se reporta no tiene información referente a Derechos a Recibir Bienes o Servicios.

BIENES DISPONIBLES PARA SU TRANSFORMACIÓN O CONSUMO (INVENTARIOS)

5. **Inventarios:** El Instituto de Información Estadística, Geográfica y Catastral del Estado de Campeche en el periodo que se reporta no tiene información referente a inventarios para su trasformación o consumo.

6. **Almacén:** El Instituto de Información Estadística, Geográfica y Catastral del Estado de Campeche en el periodo que se reporta no tiene información referente algún almacén.

INVERSIONES FINANCIERAS

7. **Inversiones Financieras Fideicomisos a largo plazo:** El Instituto de Información Estadística, Geográfica y Catastral del Estado de Campeche en el periodo que se reporta no participa en Inversiones Financieras Fideicomisos.

8. **Inversiones Financieras de Participaciones y Aportaciones de Capital**: El Instituto de Información Estadística, Geográfica y Catastral del Estado de Campeche en el periodo que se reporta no género inversiones financieras de participaciones y aportaciones de capital.

BIENES MUEBLES, INMUEBLES E INTANGIBLES

9. **Bienes Muebles e Inmuebles:** El Instituto de Información Estadística Geográfica y Catastral del Estado de Campeche, no cuenta con bienes inmuebles, en el caso de los bienes muebles los saldos al 30 de Septiembre 2024 se presentan como sigue:

Concepto	M.O.I.	Depreciación del ejercicio	Depreciación acumulada del ejercicio anterior	Valor en libros	Porcentaje de depreciación
Mobiliario y equipo de administración	$33,996,485.37	$3,657,402.98	$18,089,782.13	$12,249,300.26	Mobiliario10% y Equipo de Cómputo 33.33%
Mobiliario y Equipo recreativo	$68,802.77	$618.60	$51,942.69	$16,241.48	Equipos y aparatos audiovisuales y cámara Fotográficas y de video 33.3%
Vehículos y equipo de transporte	$1,993,410.24	$114,131.00	$1,566,182.23	$313,097.01	Vehículos y Equipo de Transporte 20 %
Maquinaria , otros equipos y herramientas	$4,335,563.50	$297,574.23	$2,974,344.77	$1,063,644.50	Equipo aeroespacial 20% ,Sistemas de aire acondicionado, calefacción y de refrigeración 10%, Equipos de generación eléctrica, aparatos y accesorios eléctricos 10% y Otros equipos 10%
TOTAL	**$40,394,261.88**	**$4,069,726.81**	**$22,682,251.82**	**$13,642,283.25**	

Para la determinación de la depreciación de los bienes muebles, se adoptaron los porcentajes establecidos en el documento: "Parámetros de Estimación de Vida Útil" publicado en el Diario Oficial de la Federación el 15 de agosto de 2012 por el Consejo Nacional de Armonización Contable.

10. **Activos Intangibles:** El Instituto de Información Estadística Geográfica y Catastral del Estado de Campeche, en el caso de los activos intangibles tiene un saldo al 30 de Septiembre de 2024:

Concepto	M.O.I.	Amortización del ejercicio	Amortización acumulada	Valor en libros	Porcentaje de amortización
Software	27,530,548	$1,411,255.07	7,073,404.69	19,045,887.91	Software 10%

Licencias	0	0	0	0	Licencias 10%
TOTAL	**$27,530,547.67**	**$1,411,255.07**	**$7,073,404.69**	**$19,045,887.91**	

11. **Estimaciones y Deterioros:** El Instituto de Información Estadística, Geográfica y Catastral del Estado de Campeche en el periodo no se reporta estimaciones y deterioros.

12. **Otros Activos:** El Instituto de Información Estadística, Geográfica y Catastral del Estado de Campeche en el periodo no se reporta otros activos.

PASIVO

1. **Cuentas por Pagar a Corto Plazo:** El Instituto de Información Estadística Geográfica y Catastral del Estado de Campeche, presenta un saldo al 30 de Septiembre de $2,461.90 el cual se compone de las Retenciones y contribuciones por pagar a corto plazo.

CUENTA	NOMBRE DE LA CUENTA	MONTO
2117-1	**Retenciones de Impuestos por Pagar a CP**	**$2,461.90**
2117-1-26	CHRISTIAN SEBASTIAN ACEVEDO POOT	$115.32
2117-1-33	JOSE ARMANDO CHI KU	$93.28
2117-1-34	JOSE GASPAR RODRIGUEZ SALAZAR	$161.88
2117-1-36	JORGE LUIS LUCIO LERMA	$746.30
2117-1-39	AMADA BEATRIZ GARCIA GONGORA	$137.50
2117-1-40	ANGEL FABIAN GOMEZ VALLE	$46.64
2117-1-43	LUIS DANIEL SERRANO GONZALEZ	$0.00
2117-1-44	NAYELI ANAKARE SUAREZ VARGAS	$285.00

2117-1-45	MAGALY DEL CARMEN COLLI CHAN	$95.00
2117-1-48	CARLOS MANUEL CAN DIAZ	$632.18
2117-1-49	JORGE LUIS FLORES CHI	$126.58
2117-1-52	VERONICA VIANEY ARROYO MUÑOZ	$22.22

2. **Fondos de Bienes de Terceros en Administración y/o en Garantía a corto y largo plazo:** El Instituto de Información Estadística, Geográfica y Catastral del Estado de Campeche en el periodo no reporta fondos de Bienes de Terceros en Administración y/o en Garantía a corto y largo plazo.
3. **Otros Pasivos:** El Instituto de Información Estadística Geográfica y Catastral del Estado de Campeche no reporta otros pasivos en el periodo

III. *NOTAS AL ESTADO DE VARIACION EN LA HACIENDA PUBLICA*

1. **Patrimonio Contribuido:** El Instituto de Información Estadística, Geográfica y Catastral del Estado de Campeche en el periodo que se informa no hubo variaciones al Patrimonio Contribuido
2. **Patrimonio Generado:** Las modificaciones en el rubro de Patrimonio Generado ocurridas al cierre del periodo que se informa, derivan única y exclusivamente del traspaso del Resultado del Ejercicio 2023 por un monto de $38,134,661, por la determinación del Resultado del Ejercicio al 30 de Septiembre 2024 por un monto de $48,233,103. Es importante mencionar que el presente ejercicio presenta un ahorro al 30 de Septiembre 2024 de $ 10,098,881.

CUENTA	NOMBRE DE LA CUENTA	MONTO
3220	RESULTADOS DE EJERCICIOS ANTERIORES	**$38,134,222.75**
3220-2014	RESULTADO DE EJERCICIOS ANTERIORES	$11,879,744.18
3220-2015	RESULTADO DEL EJERCICIO 2015	-$20,213.39
3220-2016	RESULTADO DEL EJERCICIO ACTUAL 2016	$10,244,912.90

3220-2017	RESULTADO DE EJERCICIOS ANTERIORES 2017	-$8,743,243.91
3220-2018	RESULTADO DE EJERCICIOS ANTERIORES 2018	$9,960,618.64
3220-2019	RESULTADO DE EJERCICIOS ANTERIORES 2019	-$4,709,233.59
3220-2020	RESULTADO DE EJERCICIOS ANTERIORES 2020	$3,483,021.50
3220-2021	RESULTADO DE EJERCICIOS ANTERIORES 2021	$7,563,952.94
3220-2022	RESULTADO DE EJERCICIOS ANTERIORES 2022	$12,245,696.86
3220-2023	RESULTADO DE EJERCICIOS ANTERIORES 2023	$741,801.17
3250-01	*Rectificaciones de ejercicios Anteriores	-$4,512,834.55

***Rectificaciones de Ejercicios anteriores:** Ajuste de Bienes Muebles registrados erróneamente en 2017 por el monto de $2,535,560 y por el ajuste de la Depreciación Acumulada de esos Bienes muebles por el monto de $1,258,945, al igual que la rectificación por el desistimiento de la demanda a Fanny Cazares Maza por el monto de $41,760. Debido a sugerencia de una observación por dictamen de Auditoria Externa 2020 se aplicó una rectificación de saldo de ejercicios anteriores por $692,314 en el rubro de Bancos/Tesorería. Se identifico registros erróneos de Bienes muebles pendientes en dar de alta en 2020 por 15,744.53 de un Aire acondicionado Lennox-inverter

Resultado de ejercicios anteriores 2023; Se realizó la captura de la poliza D00010 por el concepto de 2B120-OP-ENE034-REINTEGRO DE RENDIMIENTOS DEL PROYECTO DE MODERNIZACION CATASTRAL FAFEF 2023 por un la cantidad de $438.39 el 12 de enero 2024

IV. ESTADO DE FLUJO DE EFECTIVO

1. Flujo de Efectivo de las Actividades de Operación

Durante el periodo que se informa, que el Instituto de Información Estadística Geográfica y Catastral del Estado de Campeche ha recibido ingresos por la cantidad de $28, 285,786. El gasto devengado por el periodo comprendido del

1 de Enero al 30 de Septiembre de 2024 asciende a $12, 711,144 reflejándose un superávit temporal del gasto de operación de $ 15,574,642

2. Flujo de Efectivo de las Actividades de Inversión.

Con respecto a las actividades de inversión del Instituto de Información Estadística Geográfica y Catastral del Estado de Campeche registro una aplicación de recursos por la adquisición de bienes muebles e intangibles por un monto total de $44,441 los cuales se integran como sigue:

CUENTA	NOMBRE DE LA CUENTA	MONTO
1241-1-5111	Muebles de oficina y estantería	$6,380.00
1241-3-5151	Equipo de cómputo y de tecnología de la información Bienes Informáticos	$17,226.00
1242-1-5211	Equipos y aparatos audiovisuales	$16,836.00
1246-7-5671	Herramientas y máquinas-herramienta	$3,999.00

3.- Flujo de Efectivo de las Actividades de Financiamiento

Durante el periodo que se informa, que el Instituto de Información Estadística Geográfica y Catastral del Estado de Campeche no reporta Flujo de Efectivo por Actividades de Financiamiento.

CONCILIACION ENTRE LOS INGRESOS PRESUPUESTARIOS Y CONTABLES, ASI COMO ENTRE LOS EGRESOS PRESUPUESTARIOS Y LOS GASTOS CONTABLES

Conciliación de Ingresos

Instituto de Información Estadística, Geográfica y Catastral del Estado de Campeche
Conciliación entre los Ingresos Presupuestarios y Contables
Correspondiente del 1 de Enero al 30 de Septiembre de 2024
(Cifras en pesos)

1. Total de Ingresos Presupuestarios	**28,285,786**
2. Más Ingresos Contables No Presupuestarios	**0**
2.1 Ingresos Financieros	0
2.2 Incremento por Variación de Inventarios	0
2.3 Disminución del Exceso de Estimaciones por Pérdida o Deterioro u Obsolescencia	0
2.4 Disminución del Exceso de Provisiones	0
2.5 Otros Ingresos y Beneficios Varios	0
2.6 Otros Ingresos Contables No Presupuestarios	0
3. Menos Ingresos Presupuestarios No Contables	**0**
3.1 Aprovechamientos Patrimoniales	0
3.2 Ingresos Derivados de Financiamientos	0
3.3 Otros Ingresos Presupuestarios No Contables	0
4. Total de Ingresos Contables	**28,285,786**

Conciliación de egresos

Instituto de Información Estadística, Geográfica y Catastral del Estado de Campeche
Conciliación entre los Egresos Presupuestarios y los Gastos Contables
Correspondiente del 1 de Enero al 30 de Septiembre de 2024
(Cifras en pesos)

1. Total de Egresos Presupuestarios	**12,750,364**
2. Menos Egresos Presupuestarios No Contables	**911,904**
2.1 Materias Primas y Materiales de Producción y Comercialización	0
2.2 Materiales y Suministros	867,463
2.3 Mobiliario y Equipo de Administración	23,606
2.4 Mobiliario y Equipo Educacional y Recreativo	16,836
2.5 Equipo e Instrumental Médico y de Laboratorio	0
2.6 Vehículos y Equipo de Transporte	0
2.7 Equipo de Defensa y Seguridad	0
2.8 Maquinaria, Otros Equipos y Herramientas	3,999
2.9 Activos Biológicos	0
2.10 Bienes Inmuebles	0
2.11 Activos Intangibles	0
2.12 Obra Pública en Bienes de Dominio Público	0
2.13 Obra Pública en Bienes Propios	0
2.14 Acciones y Participaciones de Capital	0
2.15 Compra de Títulos y Valores	0
2.16 Concesión de Préstamos	0
2.17 Inversiones en Fideicomisos, Mandatos y Otros Análogos	0
2.18 Provisiones para Contingencias y Otras Erogaciones Especiales	0
2.19 Amortización de la Deuda Pública	0
2.20 Adeudos de Ejercicios Fiscales Anteriores (ADEFAS)	0
2.21 Otros Egresos Presupuestales No Contables	0
3. Más Gastos Contables No Presupuestarios	**6,348,445**
3.1 Estimaciones, Depreciaciones, Deterioros, Obsolescencia y Amortizaciones	5,480,982
3.2 Provisiones	0
3.3 Disminución de Inventarios	0
3.4 Otros Gastos	0
3.5 Inversión Pública no Capitalizable	0
3.6 Materiales y Suministros (Consumos)	867,463
3.7 Otros Gastos Contables No Presupuestales	0
4. Total de Gasto Contable	**18,186,905**

c)NOTAS DE MEMORIA (CUENTAS DE ORDEN)

Cuentas de Orden Contables y Presupuestarias:

Cuentas de Orden Contables: El Instituto de Información Estadística, Geográfica y Catastral del Estado de Campeche en el periodo no reporta cuentas de orden contables.

Cuentas de Orden presupuestarias: Los saldos al 30 de Septiembre del 2024 de las cuentas de orden presupuestarias, son las siguientes:

CONCEPTO	2024	2023
CUENTAS DE ORDEN PRESUPUESTARIAS		
LEY DE INGRESOS		
LEY DE INGRESOS ESTIMADA	$33,628,802.00	$28,370,500.00
LEY DE INGRESOS POR EJECUTAR	$5,510,863.02	$1,434,620.73
MODIFICACIONES A LA LEY DE INGRESOS ESTIMADA	$167,846.93	$822,328.82
LEY DE INGRESOS DEVENGADA	$28,285,785.91	$27,758,208.09
LEY DE INGRESOS RECAUDADA	$28,285,785.91	$27,758,208.09
PRESUPUESTO DE EGRESOS		
PRESUPUESTO DE EGRESOS APROBADO	$33,628,802.00	$28,370,500.00
PRESUPUESTO DE EGRESOS POR EJERCER	$6,101,803.96	$1,040,778.27
MODIFICACIONES AL PRESUPUESTO DE EGRESOS APROBADO	$167,846.93	$822,111.46
PRESUPUESTO DE EGRESOS COMPROMETIDO	$27,694,844.97	$28,151,833.19
PRESUPUESTO DE EGRESOS DEVENGADO	$12,750,364.29	$28,151,833.19
PRESUPUESTO DE EGRESOS EJERCIDO	$12,750,364.29	$28,151,833.19
PRESUPUESTO DE EGRESOS PAGADO	$12,750,364.29	$28,151,833.19

Francisco Jose Castro Azar
Coordinador Administrativo y Vinculación

Eduardo Zubieta Marco
Director General