INFOCAM

Estadística, Geografía y Catastro

Instituto de Información Estadística, Geográfica y Catastral del Estado de Campeche

JULIO - SEPTIEMBRE | 2021

Información Contable

Instituto de Información Estadística, Geográfica y Catastral del Estado de Campeche

EJERCICIO 2021

Estado de Actividades
Del 1 de Enero al 30 de Septiembre de 2021 y 2020
(Pesos)

Ente Público: INSTITUTO DE INFORMACIÓN ESTADÍSTICA GEOGRÁFICA Y CATASTRAL DEL ESTADO DE CAMPECHE

Concepto	2021	2020
INGRESOS Y OTROS BENEFICIOS		
Ingresos de la Gestión	**2,806,620**	**2,641,917**
Impuestos	0	0
Cuotas y Aportaciones de Seguridad Social	0	0
Contribuciones de Mejoras	0	0
Derechos	0	0
Productos	3,377	0
Aprovechamientos	0	0
Ingresos por Venta de Bienes y Prestación de Servicios	2,803,242	2,641,917
Participaciones, Aportaciones, Convenios, Incentivos Derivados de la Colaboración Fiscal, Fondos Distintos de Aportaciones, Transferencias, Asignaciones, Subsidios y Subvenciones, y Pensiones y Jubilaciones	**22,527,593**	**27,453,868**
Participaciones, Aportaciones, Convenios, Incentivos Derivados de la Colaboración Fiscal, Fondos Distintos de	0	0
Transferencias, Asignaciones, Subsidios y Subvenciones, y Pensiones y Jubilaciones	22,527,593	27,453,868
Otros Ingresos y Beneficios	**0**	**6,433**
Ingresos Financieros	0	6,433
Incremento por Variación de Inventarios	0	0
Disminución del Exceso de Estimaciones por Pérdida o Deterioro u Obsolescencia	0	0
Disminución del Exceso de Provisiones	0	0
Otros Ingresos y Beneficios Varios	0	0
Total de Ingresos y Otros Beneficios	***25,334,213***	***30,102,218***

Concepto	2021	2020
GASTOS Y OTRAS PÉRDIDAS		
Gastos de Funcionamiento	**13,225,734**	**16,535,658**
Servicios Personales	8,550,249	12,656,923
Materiales y Suministros	585,828	970,276
Servicios Generales	4,089,657	2,908,459
Transferencias, Asignaciones, Subsidios y Otras Ayudas	**0**	**250,000**
Transferencias Internas y Asignaciones al Sector Público	0	250,000
Transferencias al Resto del Sector Público	0	0
Subsidios y Subvenciones	0	0
Ayudas Sociales	0	0
Pensiones y Jubilaciones	0	0
Transferencias a Fideicomisos, Mandatos y Contratos Análogos	0	0
Transferencias a la Seguridad Social	0	0
Donativos	0	0
Transferencias al Exterior	0	0
Participaciones y Aportaciones	**0**	**0**
Participaciones	0	0
Aportaciones	0	0
Convenios	0	0
Intereses, Comisiones y Otros Gastos de la Deuda Pública	**0**	**0**
Intereses de la Deuda Pública	0	0
Comisiones de la Deuda Pública	0	0
Gastos de la Deuda Pública	0	0
Costo por Coberturas	0	0
Apoyos Financieros	0	0
Otros Gastos y Pérdidas Extraordinarias	**2,236,518**	**9,833,539**
Estimaciones, Depreciaciones, Deterioros, Obsolescencia y Amortizaciones	2,236,069	9,833,539
Provisiones	0	0
Disminución de Inventarios	0	0
Aumento por Insuficiencia de Estimaciones por Pérdida o Deterioro y Obsolescencia	0	0
Aumento por Insuficiencia de Provisiones	0	0
Otros Gastos	449	0
Inversión Pública	**0**	**0**
Inversión Pública no Capitalizable	0	0
Total de Gastos y Otras Pérdidas	***15,462,251***	***26,619,197***
Resultados del Ejercicio (Ahorro/Desahorro)	***9,871,961***	***3,483,022***

Bajo protesta de decir verdad declaramos que los Estados Financieros y sus Notas son razonablemente correctos y responsabilidad del emisor

Francisco José Castro Aza
Coordinador Administrativo

Eduardo Zubieta Marco
Director General

Estado de Situación Financiera
Al 30 de Septiembre de 2021 y 2020
(Pesos)

Ente Público: INSTITUTO DE INFORMACIÓN ESTADÍSTICA GEOGRÁFICA Y CATASTRAL DEL ESTADO DE CAMPECHE

CONCEPTO	Año 2021	2020
ACTIVO		
Activo Circulante		
Efectivo y Equivalentes	1,392,464	923,522
Derechos a Recibir Efectivo o Equivalentes	0	90,957
Derechos a Recibir Bienes o Servicios	0	0
Inventarios	0	0
Almacenes	0	0
Estimación por Pérdida o Deterioro de Activos Circulantes	0	0
Otros Activos Circulantes	0	0
Total de Activos Circulantes	**1,392,464**	**1,014,479**
Activo No Circulante		
Inversiones Financieras a Largo Plazo	0	0
Derechos a Recibir Efectivo o Equivalentes a Largo Plazo	0	0
Bienes Inmuebles, Infraestructura y Construcciones en Proceso	0	0
Bienes Muebles	18,685,539	21,142,631
Activos Intangibles	24,159,226	13,152,728
Depreciación, Deterioro y Amortización Acumulada de Bienes	-16,099,079	-16,942,839
Activos Diferidos	0	0
Estimación por Pérdida o Deterioro de Activos no Circulantes	0	0
Otros Activos no Circulantes	0	0
Total de Activos No Circulantes	**26,745,686**	**17,352,520**
TOTAL DEL ACTIVO	**28,138,150**	**18,366,998**

CONCEPTO	Año 2021	2020
PASIVO		
Pasivo Circulante		
Cuentas por Pagar a Corto Plazo	6,848	65,897
Documentos por Pagar a Corto Plazo	0	0
Porción a Corto Plazo de la Deuda Pública a Largo Plazo	0	0
Títulos y Valores a Corto Plazo	0	0
Pasivos Diferidos a Corto Plazo	0	0
Fondos y Bienes de Terceros en Garantía y/o Administración a Corto Plazo	0	0
Provisiones a Corto Plazo	0	0
Otros Pasivos a Corto Plazo	0	0
Total de Pasivos Circulantes	**6,848**	**65,897**
Pasivo No Circulante		
Cuentas por Pagar a Largo Plazo	0	0
Documentos por Pagar a Largo Plazo	0	0
Deuda Pública a Largo Plazo	0	0
Pasivos Diferidos a Largo Plazo	0	0
Fondos y Bienes de Terceros en Garantía y/o en Administración a Largo Plazo	0	0
Provisiones a Largo Plazo	0	0
Total de Pasivos No Circulantes	**0**	**0**
TOTAL DEL PASIVO	**6,848**	65,897
HACIENDA PÚBLICA/ PATRIMONIO		
Hacienda Pública/Patrimonio Contribuido	**0**	**0**
Aportaciones	0	0
Donaciones de Capital	0	0
Actualización de la Hacienda Pública / Patrimonio	0	0
Hacienda Pública/Patrimonio Generado	**28,131,302**	**18,301,101**
Resultados del Ejercicio (Ahorro / Desahorro)	9,871,961	3,483,022
Resultados de Ejercicios Anteriores	22,095,606	18,612,585
Revalúos	0	0
Reservas	0	0
Rectificaciones de Resultados de Ejercicios Anteriores	-3,836,265	-3,794,505
Exceso o Insuficiencia en la Actualización de la Hacienda Publica/Patrimonio	**0**	**0**
Resultado por Posición Monetaria	0	0
Resultado por Tenencia de Activos no Monetarios	0	0
Total Hacienda Pública/ Patrimonio	**28,131,302**	**18,301,101**
TOTAL DEL PASIVO Y HACIENDA PÚBLICA / PATRIMONIO	**28,138,150**	**18,366,998**

Bajo protesta de decir verdad declaramos que los Estados Financieros y sus Notas son razonablemente correctos y responsabilidad del emisor

Francisco José Castro Azar
Coordinador Administrativo

Eduardo Zubieta Marco
Director General

Estado de Cambios en la Situación Financiera
Del 1 de Enero al 30 de Septiembre de 2021
(Pesos)

Ente Público: INSTITUTO DE INFORMACIÓN ESTADÍSTICA GEOGRÁFICA Y CATASTRAL DEL ESTADO DE CAMPECHE

Concepto	Origen	Aplicación
ACTIVO	**0**	**9,771,152**
Activo Circulante	**0**	**377,986**
Efectivo y Equivalentes	0	468,943
Derechos a Recibir Efectivo o Equivalentes	90,957	0
Derechos a Recibir Bienes o Servicios	0	0
Inventarios	0	0
Almacenes	0	0
Estimación por Pérdida o Deterioro de Activos Circulantes	0	0
Otros Activos Circulantes	0	0
Activo No Circulante	**0**	**9,393,166**
Inversiones Financieras a Largo Plazo	0	0
Derechos a Recibir Efectivo o Equivalentes a Largo Plazo	0	0
Bienes Inmuebles, Infraestructura y Construcciones en Proceso	0	0
Bienes Muebles	2,457,093	0
Activos Intangibles	0	11,006,499
Depreciación, Deterioro y Amortización Acumulada de Bienes	0	843,760
Activos Diferidos	0	0
Estimación por Pérdida o Deterioro de Activos no Circulantes	0	0
Otros Activos no Circulantes	0	0

Concepto	Origen	Aplicación
PASIVO	**0**	**59,049**
Pasivo Circulante	**0**	**59,049**
Cuentas por Pagar a Corto Plazo	0	59,049
Documentos por Pagar a Corto Plazo	0	0
Porción a Corto Plazo de la Deuda Pública a Largo Plazo	0	0
Títulos y Valores a Corto Plazo	0	0
Pasivos Diferidos a Corto Plazo	0	0
Fondos y Bienes de Terceros en Garantía y/o Administración a Corto Plazo	0	0
Provisiones a Corto Plazo	0	0
Otros Pasivos a Corto Plazo	0	0
Pasivo No Circulante	**0**	**0**
Cuentas por Pagar a Largo Plazo	0	0
Documentos por Pagar a Largo Plazo	0	0
Deuda Pública a Largo Plazo	0	0
Pasivos Diferidos a Largo Plazo	0	0
Fondos y Bienes de Terceros en Garantía y/o en Administración a Largo Plazo	0	0
Provisiones a Largo Plazo	0	0
HACIENDA PÚBLICA/ PATRIMONIO	**9,830,201**	**0**
Hacienda Pública/Patrimonio Contribuido	**0**	**0**
Aportaciones	0	0
Donaciones de Capital	0	0
Actualización de la Hacienda Pública / Patrimonio	0	0
Hacienda Pública/Patrimonio Generado	**9,830,201**	**0**
Resultados del Ejercicio (Ahorro / Desahorro)	6,388,940	0
Resultados de Ejercicios Anteriores	3,483,022	0
Revalúos	0	0
Reservas	0	0
Rectificaciones de Resultados de Ejercicios Anteriores	0	41,760
Exceso o Insuficiencia en la Actualización de la Hacienda Pública/Patrimonio	**0**	**0**
Resultado por Posición Monetaria	0	0
Resultado por Tenencia de Activos no Monetarios	0	0

Bajo protesta de decir verdad declaramos que los Estados Financieros y sus Notas son razonablemente correctos y responsabilidad del emisor

Francisco José Castro Azal
Coordinador Administrativo

Eduardo Zubieta Marco
Director General

Estado Analítico del Activo

Del 1 de Enero al 30 de Septiembre de 2021

(Pesos)

Ente Público: INSTITUTO DE INFORMACIÓN ESTADÍSTICA GEOGRÁFICA Y CATASTRAL DEL ESTADO DE CAMPECHE

Concepto	Saldo Inicial 1	Cargos del Periodo 2	Abonos del Periodo 3	Saldo Final 4 =(1+2-3)	Variación del Periodo (4-1)
ACTIVO					
Activo Circulante	**1,014,479**	**50,993,035**	**50,615,049**	**1,392,464**	**377,986**
Efectivo y Equivalentes	923,522	25,607,108	25,138,165	1,392,464	468,943
Derechos a Recibir Efectivo o Equivalentes	90,957	25,385,928	25,476,884	0	-90,957
Derechos a Recibir Bienes o Servicios	0	0	0	0	0
Inventarios	0	0	0	0	0
Almacenes	0	0	0	0	0
Estimación por Pérdida o Deterioro de Activos Circulantes	0	0	0	0	0
Otros Activos Circulantes	0	0	0	0	0
Activo No Circulante	**17,352,520**	**14,224,764**	**4,831,598**	**26,745,686**	**9,393,166**
Inversiones Financieras a Largo Plazo	0	0	0	0	0
Derechos a Recibir Efectivo o Equivalentes a Largo Plazo	0	0	0	0	0
Bienes Inmuebles, Infraestructura y Construcciones en Proceso	0	0	0	0	0
Bienes Muebles	21,142,631	427,235	2,884,328	18,685,539	-2,457,093
Activos Intangibles	13,152,728	11,202,000	195,501	24,159,226	11,006,499
Depreciación, Deterioro y Amortización Acumulada de Bienes	-16,942,839	2,595,529	1,751,768	-16,099,079	843,760
Activos Diferidos	0	0	0	0	0
Estimación por Pérdida o Deterioro de Activos no Circulantes	0	0	0	0	0
Otros Activos no Circulantes	0	0	0	0	0
TOTAL DEL ACTIVO	**18,366,998**	**65,217,799**	**55,446,647**	**28,138,150**	**9,771,152**

Bajo protesta de decir verdad declaramos que los Estados Financieros y sus Notas son razonablemente correctos y responsabilidad del emisor

Francisco José Castro Azar
Coordinador Administrativo

Eduardo Zubieta Marco
Director General

Estado de Variación en la Hacienda Pública
Del 1 de Enero al 30 de Septiembre de 2021
(pesos)

Ente Público: INSTITUTO DE INFORMACIÓN ESTADÍSTICA GEOGRÁFICA Y CATASTRAL DEL ESTADO DE CAMPECHE

Concepto	Hacienda Pública/Patrimonio Contribuido	Hacienda Pública/Patrimonio Generado de Ejercicios Anteriores	Hacienda Pública/Patrimonio Generado del Ejercicio	Exceso o Insuficiencia en la Actualización de la Hacienda Pública / Patrimonio	TOTAL
Hacienda Pública / Patrimonio Contribuido Neto 2019	**0**	**0**	**0**	**0**	**0**
Aportaciones	0	0	0	0	0
Donaciones de Capital	0	0	0	0	0
Actualización de la Hacienda Pública/Patrimonio	0	0	0	0	0
Hacienda Pública / Patrimonio Generado Neto 2019	**0**	**14,818,080**	**3,483,022**	**0**	**18,301,101**
Resultados del Ejercicio (Ahorro/Desahorro)	0	0	3,483,022	0	3,483,022
Resultados de Ejercicios Anteriores	0	18,612,585	0	0	18,612,585
Revalúos	0	0	0	0	0
Reservas		0	0	0	0
Rectificaciones de Resultados de Ejercicios Anteriores		-3,794,505	0	0	-3,794,505
Exceso o Insuficiencia en la Actualización de la Hacienda Pública/Patrimonio Neto 2019	**0**	**0**	**0**	**0**	**0**
Resultado por Posición Monetaria	0	0	0	0	0
Resultado por Tenencia de Activos no Monetarios	0	0	0	0	0
Hacienda Pública/Patrimonio Neto Final 2019	**0**	**14,818,080**	**3,483,022**	**0**	**18,301,101**
Cambios en la Hacienda Pública/Patrimonio Contribuido 2020	**0**	**0**	**0**	**0**	**0**
Aportaciones	0	0	0	0	0
Donaciones de Capital	0	0	0	0	0
Actualización de la Hacienda Pública/Patrimonio	0	0	0	0	0
Variaciones de la Hacienda Pública / Patrimonio Generado Neto 2020	**0**	**3,483,022**	**6,347,180**	**0**	**9,830,201**
Resultados del Ejercicio (Ahorro/Desahorro)	0	0	9,871,961	0	9,871,961
Resultados de Ejercicios Anteriores	0	3,483,022	-3,483,022	0	0
Revalúos	0	0	0	0	0
Reservas	0	0	0	0	0
Rectificaciones de Resultados de Ejercicios Anteriores	0	0	-41,760	0	-41,760
Cambios en el Exceso o Inbsuficiencia en la Actualización de la Hacienda Pública/Patrimonio Neto 2020	**0**	**0**	**0**	**0**	**0**
Resultado por Posición Monetaria	0	0	0	0	0
Resultado por Tenencia de Activos no Monetarios	0	0	0	0	0
HACIENDA PÚBLICA / PATRIMONIO NETO FINAL 2020	**0**	**18,301,101**	**9,830,201**	**0**	**28,131,302**

Bajo protesta de decir verdad declaramos que los Estados Financieros y sus Notas son razonablemente correctos y responsabilidad del emisor

ISC Francisco José Castro Azar
Coordinador Administrativo

Eduardo Zubieta Marco
Director General

Estado Analítico de la Deuda y Otros Pasivos
Del 1 de Enero al 30 de Septiembre de 2021
(Pesos)

Ente Público: INSTITUTO DE INFORMACIÓN ESTADÍSTICA GEOGRÁFICA Y CATASTRAL DEL ESTADO DE CAMPECHE

Denominación de las Deudas	Moneda de Contratación	Institución o País Acreedor	Saldo Inicial del Periodo	Saldo Final del Periodo
DEUDA PÚBLICA				
Corto Plazo				
Deuda Interna			**0**	**0**
Instituciones de Crédito	Peso	México	0	0
Títulos y Valores	Peso	México	0	0
Arrendamientos Financieros	Peso	México	0	0
Deuda Externa			**0**	**0**
Organismos Financieros Internacionales	Peso	México	0	0
Deuda Bilateral	Peso	México	0	0
Títulos y Valores	Peso	México	0	0
Arrendamientos Financieros	Peso	México	0	0
Subtotal a Corto Plazo			***0***	***0***
Largo Plazo				
Deuda Interna			**0**	**0**
Instituciones de Crédito	Peso	México	0	0
Títulos y Valores	Peso	México	0	0
Arrendamientos Financieros	Peso	México	0	0
Deuda Externa			**0**	**0**
Organismos Financieros Internacionales	Peso	México	0	0
Deuda Bilateral	Peso	México	0	0
Títulos y Valores	Peso	México	0	0
Arrendamientos Financieros	Peso	México	0	0
Subtotal a Largo Plazo			***0***	***0***
Otros Pasivos	Peso	México	**65,897**	**6,848**
Total Deuda y Otros Pasivos			***65,897***	***6,848***

Bajo protesta de decir verdad declaramos que los Estados Financieros y sus Notas son razonablemente correctos y responsabilidad del emisor

Francisco José Castro Azar
Coordinador Adminisitrativo

Eduardo Zubieta Marco
Director General

Estado de Flujos de Efectivo
Del 1 de Enero al 30 de Septiembre de 2021 y 2020
(Pesos)

Ente Público: INSTITUTO DE INFORMACIÓN ESTADÍSTICA GEOGRÁFICA Y CATASTRAL DEL ESTADO DE CAMPECHE

Concepto	2021	2020
Flujos de Efectivo de las Actividades de Operación		
Origen	25,334,213	30,102,218
Impuestos	0	0
Cuotas y Aportaciones de Seguridad Social	0	0
Contribuciones de mejoras	0	0
Derechos	0	0
Productos	3,377	0
Aprovechamientos	0	0
Ingresos por Venta de Bienes y Prestación de Servicios	2,803,242	2,648,351
Participaciones, Aportaciones, Convenios, Incentivos Derivados de la Colaboración Fiscal y Fondos Distintos de Aportaciones	0	0
Transferencias, Asignaciones, Subsidios y Subvenciones, y Pensiones y Jubilaciones	22,527,593	27,453,868
Otros Orígenes de Operación	0	0
Aplicación	13,236,035	16,788,963
Servicios Personales	8,550,249	12,656,923
Materiales y Suministros	585,828	970,276
Servicios Generales	4,089,657	2,908,459
Transferencias Internas y Asignaciones al Sector Público	0	250,000
Transferencias al resto del Sector Público	0	0
Subsidios y Subvenciones	0	0
Ayudas Sociales	0	0
Pensiones y Jubilaciones	0	0
Transferencias a Fideicomisos, Mandatos y Contratos Análogos	0	0
Transferencias a la Seguridad Social	0	0
Donativos	0	0
Transferencias al Exterior	0	0
Participaciones	0	0
Aportaciones	0	0
Convenios	0	0
Otras Aplicaciones de Operación	10,301	3,305
Flujos Netos de Efectivo por Actividades de Operación	12,098,178	13,313,255
Flujos de Efectivo de las Actividades de Inversión		
Origen	0	0
Bienes Inmuebles, Infraestructura y Construcciones en Proceso	0	0
Bienes Muebles	0	0
Otros Orígenes de Inversión	0	0
Aplicación	11,629,235	13,105,066
Bienes Inmuebles, Infraestructura y Construcciones en Proceso	0	0
Bienes Muebles	427,235	177,466
Otras Aplicaciones de Inversión	11,202,000	12,927,600
Flujos Netos de Efectivo por Actividades de Inversión	-11,629,235	-13,105,066
Flujo de Efectivo de las Actividades de Financiamiento		
Origen	0	0
Endeudamiento Neto	0	0
Interno	0	0
Externo	0	0
Otros Orígenes de Financiamiento	0	0
	0	
Aplicación	0	0
Servicios de la Deuda		0
Interno	0	0
Externo	0	0
Otras Aplicaciones de Financiamiento	0	0
Flujos netos de Efectivo por Actividades de Financiamiento	0	0
Incremento/Disminución Neta en el Efectivo y Equivalentes al Efectivo	468,943	208,189
Efectivo y Equivalentes al Efectivo al inicio del Ejercicio	923,522	715,333
Efectivo y Equivalentes al Efectivo al final del Ejercicio	1,392,464	923,522

Bajo protesta de decir verdad declaramos que los Estados Financieros y sus Notas son razonablemente correctos y responsabilidad del emisor

ISC Francisco José Castro Azar
Coordinador Administrativo

Eduardo Zubieta Marco
Director General

Instituto de Información Estadística, Geográfica y Catastral del Estado de Campeche

Informe de Pasivos Contingentes

Del 1 de Enero al 30 de Septiembre de 2021

(Pesos)

"En cumplimiento a lo dispuesto en los artículos 46, fracción I, inciso d, y 52 de la Ley General de Contabilidad Gubernamental, y de conformidad con lo establecido en el capítulo VII, numeral III, inciso g) del Manual de Contabilidad Gubernamental emitido por el CONAC, el ente público informa lo siguiente:"

Cuenta	Concepto	Importe
	El Instituto de Información Estadística Geográfica y Catastral del Estado de Campeche no cuenta con pasivos contingentes en el periodo que se informa.	
	TOTAL	

Bajo protesta de decir verdad declaramos que los Estados Financieros y sus Notas son razonablemente correctos y responsabilidad del emisor

Francisco José Castro Azar
Coordinador Administrativo

Eduardo Zubieta Marco
Director General

Conciliación entre los Ingresos Presupuestarios y Contables

Del 1 de Enero al 30 de Septiembre de 2021

(pesos)

Ente Público: **INSTITUTO DE INFORMACIÓN ESTADÍSTICA GEOGRÁFICA Y CATASTRAL DEL ESTADO DE CAMPECHE**

1. Ingresos Presupuestarios		**25,334,213**
2. Más ingresos contables no presupuestarios		0
2.1 Ingresos Financieros		
2.2 Incremento por Variación de Inventarios	0	
2.3 Disminución del Exceso de Estimaciones por Pérdida o Deterioro u Obsolescencia	0	
2.4 Disminución del Exceso de Provisiones	0	
2.5 Otros Ingresos y Beneficios Varios	0	
2.6 Otros Ingresos Contables No Presupuestarios	0	
3. Menos ingresos presupuestarios no contables		0
3.1 Aprovechamientos Patrimoniales	0	
3.2 Ingresos Derivados de Financiamientos	0	
3.3 Otros Ingresos Presupuestarios No Contables	0	
4. Ingresos Contables (4 = 1 + 2 - 3)		**25,334,213**

Francisco José Castro Azar
Coordinador Adminisitrativo

Eduardo Zubieta Marco
Director General

Conciliación entre los Egresos Presupuestarios y los Gastos Contables

Del 1 de Enero al 30 de Septiembre de 2021

(pesos)

Ente Público: **INSTITUTO DE INFORMACIÓN ESTADÍSTICA GEOGRÁFICA Y CATASTRAL DEL ESTADO DE CAMPECHE**

1. Total de egresos (presupuestarios)		**24,854,969**
2. Menos egresos presupuestarios no contables		11,629,235
2.1 Materias Primas y Materiales de Producción y Comercialización	0	
2.2 Materiales y Suministros	0	
2.3 Mobiliario y equipo de administración	427,235	
2.4 Mobiliario y equipo educacional y recreativo	0	
2.5 Equipo e instrumental médico y de laboratorio	0	
2.6 Vehículos y equipo de transporte	0	
2.7 Equipo de defensa y seguridad	0	
2.8 Maquinaria, otros equipos y herramientas	0	
2.9 Activos biológicos	0	
2.10 Bienes inmuebles	0	
2.11 Activos intangibles	11,202,000	
2.12 Obra Pública en Bienes de Dominio Público	0	
2.13 Obra pública en bienes propios	0	
2.14 Acciones y participaciones de capital	0	
2.15 Compra de títulos y valores	0	
2.16 Concesión de Préstamos	0	
2.17 Inversiones en fideicomisos, mandatos y otros análogos	0	
2.18 Provisiones para contingencias y otras erogaciones especiales	0	
2.19 Amortización de la deuda publica	0	
2.20 Adeudos de ejercicios fiscales anteriores (ADEFAS)	0	
2.21 Otros Egresos Presupuestales No Contables	0	
3. Más gastos contables no presupuestales		2,236,518
3.1 Estimaciones, depreciaciones, deterioros, obsolescencia y amortizaciones	2,236,069	
3.2 Provisiones	0	
3.3 Disminución de inventarios	0	
3.4 Aumento por insuficiencia de estimaciones por pérdida o deterioro u obsolescencia	0	
3.5 Aumento por insuficiencia de provisiones	0	
3.6 Otros Gastos	449	
3.7 Otros Gastos Contables No Presupuestales	0	
4. Total de Gasto Contable (4 = 1 - 2 + 3)		**15,462,251**

Francisco José Castro Azar
Coordinador Administrativo

Eduardo Zubieta Marco
Director General

a) NOTAS DE DESGLOSE

I. NOTAS AL ESTADO DE SITUACIÓN FINANCIERA ACTIVO

EFECTIVO Y EQUIVALENTES

1. **Efectivo y Equivalentes:** Al 30 de Septiembre, el efectivo disponible en las cuentas de bancos y caja chica del Instituto de Información Estadística Geográfica y Catastral del Estado de Campeche asciende a la cantidad de: $1,392,464.49

CUENTA	NOMBRE DE LA CUENTA	MONTO
1111-1-01	FRANCISCO CASTRO AZAR	$1,326.43
1112-1-01-01	Cta número 6373605	$150,822.09
1112-1-01-02	Cta número 1884988	$21,395.34
1112-1-01-03	Cta número 7895035	$526,970.32
1112-1-02-01	SECRETARIA DE FINANZAS	$689,314.00
1112-1-03-03	Cta número 0379	$1,512.65
1112-1-03-05	Cta número 8087	$1,123.66
1112-1-03-08	Cta. número 21813	$0.00
1112-1-03-09	Cta. 01166681436 PEC 2021	$0.00
	TOTAL	**$1,392,464.49**

DERECHOS A RECIBIR EFECTIVO Y EQUIVALENTES Y BIENES O SERVICIOS A RECIBIR

2. **Derechos a Recibir Efectivo o Equivalentes**: Al 30 de Septiembre, el Instituto de Información Estadística, Geográfica y Catastral del Estado de Campeche en el periodo que se reporta no tiene información referente a Derechos a Recibir Efectivo o Equivalentes

3. **Derechos a Recibir Bienes o Servicios:** El Instituto de Información Estadística, Geográfica y Catastral del Estado de Campeche en el periodo que se reporta no tiene información referente a Derechos a Recibir Bienes o Servicios.

BIENES DISPONIBLES PARA SU TRANSFORMACIÓN O CONSUMO (INVENTARIOS)

4. **Inventarios:** El Instituto de Información Estadística, Geográfica y Catastral del Estado de Campeche en el periodo que se reporta no tiene información referente a inventarios para su trasformación o consumo.

5. **Almacén:** El Instituto de Información Estadística, Geográfica y Catastral del Estado de Campeche en el periodo que se reporta no tiene información referente algún almacén.

INVERSIONES FINANCIERAS

6. **Inversiones Financieras Fideicomisos a largo plazo:** El Instituto de Información Estadística, Geográfica y Catastral del Estado de Campeche en el periodo que se reporta no participa en Inversiones Financieras Fideicomisos.

7. **Inversiones Financieras de Participaciones y Aportaciones de Capital**: El Instituto de Información Estadística, Geográfica y Catastral del Estado de Campeche en el periodo que se reporta no género inversiones financieras de participaciones y aportaciones de capital.

BIENES MUEBLES, INMUEBLES E INTANGIBLES

8. **Bienes Muebles e Inmuebles:** El Instituto de Información Estadística Geográfica y Catastral del Estado de Campeche, no cuenta con bienes inmuebles, en el caso de los bienes muebles los saldos al 30 de Septiembre 2021 se presentan como sigue:

Concepto	M.O.I.	Depreciación del ejercicio	Depreciación acumulada de Ejercicios Anteriores	Valor en libros	Porcentaje de depreciación
Mobiliario y equipo de administración	$13,659,947.64	$812,784.80	$11,133,556.23	$1,713,606.61	Mobiliario10% y Equipo de Cómputo 33.33%
Mobiliario y Equipo recreativo	$59,125.77	$3,332.67	$52,554.15	$3,238.95	Equipos y aparatos audiovisuales y cámara Fotográficas y de video 33.3%
Vehículos y equipo de transporte	$1,563,420.24	$77,204.40	$988,291.83	$497,924.01	Vehículos y Equipo de Transporte 20 %
Maquinaria , otros equipos y herramientas	$3,403,044.88	$175,585.26	$1,959,312.83	$1,268,146.79	Equipo aeroespacial 20% ,Sistemas de aire acondicionado, calefacción y de refrigeración 10%, Equipos de generación eléctrica, aparatos y accesorios eléctricos 10% y Otros equipos 10%
TOTAL	**$18,685,538.53**	**$1,068,907.13**	**$14,133,715.04**	**$3,482,916.36**	

Para la determinación de la depreciación de los bienes muebles, se adoptaron los porcentajes establecidos en el documento: "Parámetros de Estimación de Vida Útil" publicado en el Diario Oficial de la Federación el 15 de agosto de 2012 por el Consejo Nacional de Armonización Contable.

9. **Activos Intangibles:** El Instituto de Información Estadística Geográfica y Catastral del Estado de Campeche, en el caso de los activos intangibles tiene un saldo al 30 de Septiembre de 2020:

Concepto	M.O.I.	Amortización del ejercicio	Amortización acumulada	Valor en libros	Porcentaje de amortización
Software	24,159,226.35	682861.32	213,595.37	23,262,769.66	Software 10%
Licencias	0.00	0	0.00	0.00	Licencias 10%
TOTAL	**$24,159,226.35**	**$682,861.32**	**$213,595.37**	**$23,262,769.66**	

10. **Estimaciones y Deterioros:** El Instituto de Información Estadística, Geográfica y Catastral del Estado de Campeche en el periodo no se reporta estimaciones y deterioros.

11. **Otros Activos:** El Instituto de Información Estadística, Geográfica y Catastral del Estado de Campeche en el periodo no se reporta otros activos.

PASIVO

1. **Cuentas por Pagar a Corto Plazo:** El Instituto de Información Estadística Geográfica y Catastral del Estado de Campeche, presenta un saldo al 30 de Septiembre de $6,848 el cual se compone de las Retenciones y contribuciones por pagar a corto plazo.

CUENTA	NOMBRE DE LA CUENTA	MONTO
2117-1-14	SAMMY SELENE ORDOÑEZ RAMIREZ	$674.00
2117-1-18	MONIQUE ROSELIN RODRIGUEZ VERA	$674.00
2117-1-19	RICARDO MANUEL DENEGRI GRANADOS	$810.00
2117-1-21	GRISELDA VAZQUEZ BETANZO	$716.00
2117-1-26	CHRISTIAN SEBASTIAN ACEVEDO POOT	$988.00
2117-1-28	ANDREA ARGELIA YANES PEREZ	$674.00
2117-1-30	ANDRES ISAIAS DURAN RAMIREZ	$560.00
2117-1-31	DANIEL ZAVALA TORRES	$560.00
2117-1-32	ANDRES ESCALANTE HERNANDEZ	$1,192.00
	TOTAL	**$6,848.00**

2. **Fondos de Bienes de Terceros en Administración y/o en Garantía a corto y largo plazo:** El Instituto de Información Estadística, Geográfica y Catastral del Estado de Campeche en el periodo no reporta fondos de Bienes de Terceros en Administración y/o en Garantía a corto y largo plazo.
3. **Otros Pasivos:** El Instituto de Información Estadística Geográfica y Catastral del Estado de Campeche no reporta otros pasivos en el periodo.

ESTADO DE ACTIVIDADES

INGRESOS Y OTROS BENEFICIOS

Ingresos de la Gestión:

Ingresos por Venta de Bienes y Servicios: Corresponde a los recursos por la prestación de servicios propios del Instituto de Información Estadística Geográfica y Catastral del Estado de Campeche. El monto al 30 de Septiembre es de $2,806,619.51

CUENTA	NOMBRE DE LA CUENTA	MONTO
4151-06-01-01-01	Rendimiento Bancarios	$3,377.25
4173-02-01	CONVENIOS	$2,795,067.84
4173-02-02	INGRESOS PROPIOS	$8,174.42
	TOTAL	**$2,806,619.51**

Participaciones, Aportaciones, Convenios, Incentivos Derivados de la Colaboración Fiscal, Fondos Distintos de Aportaciones, Transferencias, Asignaciones, Subsidios y Subvenciones, y Pensiones y Jubilaciones

Transferencias, Asignaciones, Subsidios y Otras ayudas: Corresponde a las transferencias realizadas por la Secretaria de Finanzas al Instituto de Información Estadística Geográfica y Catastral del Estado de Campeche, asciende a la cantidad de $22,527,593.00

CUENTA	NOMBRE DE LA CUENTA	MONTO
4221-01-01-01	SECRETARIA DE FINANZAS	$12,725,144.27
4221-01-02-03	PEC ESTATAL 2021	$9,802,448.73
	TOTAL	**$22,527,593.00**

Otros Ingresos y Beneficios

Ingresos financieros: El Instituto de Información Estadística, Geográfica y Catastral del Estado de Campeche en el periodo no reporta Incremento por Variación de Inventarios.

Incremento por Variación de Inventarios: El Instituto de Información Estadística, Geográfica y Catastral del Estado de Campeche en el periodo no reporta Incremento por Variación de Inventarios.

GASTOS Y OTRAS PÉRDIDAS

Gastos de funcionamiento

Servicios Personales: Representa las erogaciones por concepto de remuneraciones devengadas de los servidores públicos, prestaciones económicas, aportaciones de seguridad social y demás obligaciones derivadas de compromisos laborales. Por el periodo se registraron $8,550,248.78

CUENTA	NOMBRE DE LA CUENTA	MONTO
5111-3-1131	Sueldos al personal de confianza	$5,588,954.13
5111-3-1132	Sueldos al personal de Base	$83,382.50
5113-1-1311	Prima Quinquenal por años de servicio efectivos prestados	$11,893.50
5113-2-1321	Primas vacacional y dominical	$62,355.64
5113-2-1322	Aguinaldo o Gratificación de Fin de año	$58,816.06
5113-4-1346	Previsión social múltiple	$443,310.00
5113-4-1347	Otras prestaciones	$300,776.19
5114-1-1412	Cuotas al IMSS	$981,347.05
5114-1-1413	Cuotas al ISSSTECAM	$619,054.78
5114-2-1421	Aportaciones al INFONAVIT	$321,590.81
5115-3-1531	Prestaciones y haberes de retiro	$78,768.12
	TOTAL	**$8,550,248.78**

Materiales y Suministros: Comprende el registro del consumo de bienes requeridos para el desempeño de la institución, entre otros: materiales y útiles de oficina; productos de limpieza y aseo; materiales para mantenimiento de muebles e inmuebles; refacciones y herramientas menores; productos alimenticios; consumibles para el equipo de cómputo e impresoras. Durante el periodo se registraron consumos por $585,828.11

CUENTA	NOMBRE DE LA CUENTA	MONTO
5121-1-2111	Materiales, útiles y equipos menores de oficina	$52,422.68
5121-4-2141	Materiales, útiles, equipos y bienes informáticos para el procesamiento en tecnologías de la información y comunicaciones	$237,384.60
5121-5-2151	Material impreso e información digital	$7,391.00
5121-6-2161	Material de limpieza	$78,534.39
5122-1-2211	Productos alimenticios para personas	$4,219.89
5122-3-2231	Utensilios para el servicio de alimentación	$205.66
5124-8-2481	Estructura y manufacturas	$1,615.65
5126-1-2611	Combustibles	$166,739.94
5129-2-2921	Refacciones y accesorios menores de edificios	$328.14
5129-4-2941	Refacciones y accesorios menores de equipo de cómputo y tecnologías de la información	$36,432.12
5129-6-2961	Refacciones y accesorios menores de equipo de transporte	$554.04
	TOTAL	**$585,828.11**

Servicios Generales: Las erogaciones con cargo a este capítulo corresponden a servicios básicos tales como: energía eléctrica; telefonía; agua; viáticos y pasajes del personal comisionado; primas de seguros; servicios profesionales por los conceptos de capacitación; e impuesto sobre nóminas, entre otras. El importe ejercido durante el periodo es de $4,089,656.70

Cuenta	Nombre de la Cuenta	Saldo Final
5131-1-3111	Servicio de Energía eléctrica	$256,534.00
5131-3-3131	Servicio de Agua	$6,625.47
5131-4-3141	Servicio telefónico tradicional	$85,574.70
5131-7-3171	Servicios de acceso de Internet, redes y procesamiento de información	$305,856.05
5131-8-3181	Servicios postales y telegráficos	$756.52
5133-1-3311	Servicios legales, de contabilidad, auditoría y relacionados	$160,000.00
5133-3-3331	Servicios de consultoría administrativa, procesos, técnica, en TI, y para certificaciones de sistemas y procesos	$2,250,585.60
5133-4-3341	Servicios de capacitación a servidores públicos	$208,000.00
5133-6-3361	Servicios de apoyo administrativo, fotocopiado e impresión	$452,991.60
5134-1-3411	Servicios financieros y bancarios	$12,845.16
5134-5-3451	Seguro de bienes patrimoniales	$21,291.65
5134-7-3471	Fletes y maniobras	$249.98
5135-1-3511	Conservación y mantenimiento menor de inmuebles	$14,805.66
5135-2-3521	Instalación, reparación, mantenimiento y conservación de mobiliario y equipo de administración, educacional y recreativo	$7,099.20
5135-5-3551	Reparación, mantenimiento y conservación de vehículos terrestres, aéreos, marítimos, lacustres y fluviales.	$33,160.38
5135-8-3581	Servicios de lavandería, limpieza y manejo de desechos	$2,296.80
5136-1-3612	Impresiones y Publicaciones Oficiales	$5,561.04
5137-5-3751	Viáticos en el país	$6,331.40
5139-2-3921	Impuestos y derechos	$3,257.00
5139-8-3981	Impuestos sobre nóminas	$192,356.85
5139-8-3982	Otros impuestos que se deriven de una relación laboral	$63,477.64
	TOTAL	**$4,089,656.70**

Transferencias, Asignaciones, Subsidios y Otras Ayudas

Transferencias, Asignaciones, Subsidios y Otras Ayudas: Erogaciones referentes a asignaciones destinadas en forma directa e indirecta a los sectores público, privado y externo, organismos y empresas paraestatales y apoyos como

parte de su política económica y social. El Instituto de Información Estadística, Geográfica y Catastral del Estado de Campeche en el periodo no reporta Transferencias, Asignaciones, Subsidios y Otras Ayudas.

Otros Gastos y Pérdidas Extraordinarias

Las Erogaciones con cargo a este capítulo corresponden a Estimaciones, Depreciaciones, Deterioros, Obsolescencia y Amortizaciones y otros gastos con un valor de $2,236,517.68

CUENTA	NOMBRE DE LA CUENTA	MONTO
5515-1	Depreciación de Mobiliario y Equipo de Administración	$812,784.80
5515-2	Depreciación de Mobiliario y Equipo Educacional y Recreativo	$3,332.67
5515-4	Depreciación de Vehículos y Equipo de Transporte	$77,204.40
5515-6	Depreciación de Maquinaria, Otros Equipos y Herramientas	$175,585.26
5517-1	Amortización de Software	$682,861.32
5518-5111	DISMINUCION DE BIENES POR PÉRDIDA, OBSOLESCENCIA Y DETERIORO,	$18,332.18
5518-5151	DISMINUCION DE BIENES POR PÉRDIDA, OBSOLESCENCIA Y DETERIORO,	$16,820.75
5518-5191	DISMINUCION DE BIENES POR PÉRDIDA, OBSOLESCENCIA Y DETERIORO,	$298,932.84
5518-5211	DISMINUCION DE BIENES POR PÉRDIDA, OBSOLESCENCIA Y DETERIORO,	$28.48
5518-5231	DISMINUCION DE BIENES POR PÉRDIDA, OBSOLESCENCIA Y DETERIORO,	$17.16
5518-5651	DISMINUCION DE BIENES POR PÉRDIDA, OBSOLESCENCIA Y DETERIORO,	$6,336.40
5518-5691	DISMINUCION DE BIENES POR PÉRDIDA, OBSOLESCENCIA Y DETERIORO,	$13,696.12
5518-5971	DISMINUCION DE BIENES POR PÉRDIDA, OBSOLESCENCIA Y DETERIORO,	$130,136.57
5593-05	Reintegros PEC 2021	$448.73
	TOTAL	**$2,236,517.68**

ESTADO DE VARIACIÓN EN LA HACIENDA PÚBLICA

1. **Patrimonio Contribuido:** El Instituto de Información Estadística, Geográfica y Catastral del Estado de Campeche en el periodo no reporta patrimonio contribuido.
2. **Patrimonio Generado:** Las modificaciones en el rubro de Patrimonio Generado ocurridas al cierre del periodo que se informa, derivan única y exclusivamente del traspaso del Resultado del Ejercicio 2020 por un monto de $18,301,101.25 por la determinación del Resultado del Ejercicio al 30 de Septiembre 2021 por un monto de $28,131,302. Es importante mencionar que el presente ejercicio presenta un Superávit al 30 de Septiembre 2021 de $9,871,961.

CUENTA	NOMBRE DE LA CUENTA	MONTO
3220-2014	RESULTADO DE EJERCICIOS ANTERIORES	$11,879,744.18
3220-2015	RESULTADO DEL EJERCICIO 2015	-$20,213.39
3220-2016	RESULTADO DEL EJERCICIO ACTUAL 2016	$10,244,912.90
3220-2017	RESULTADO DE EJERCICIOS ANTERIORES 2017	-$8,743,243.91
3220-2018	RESULTADO DE EJERCICIOS ANTERIORES 2018	$9,960,618.64
3220-2019	RESULTADO DE EJERCICIOS ANTERIORES 2019	-$4,709,233.59
3220-2020	RESULTADO DE EJERCICIOS ANTERIORES 2020	$3,483,021.50
3250-01	* Rectificaciones de ejercicios Anteriores	-$3,836,265.08
	TOTAL	**$18,259,341.25**

***Rectificaciones de Ejercicios anteriores:** Ajuste de Bienes Muebles registrados erróneamente en 2017 por el monto de $2,535,560 y por el ajuste de la Depreciación Acumulada de esos Bienes muebles por el monto de $1,258,945, al igual que la rectificación por el desistimiento de la demanda a Fanny Cazares Maza por el monto de $41,760.

ESTADO DE FLUJO DE EFECTIVO

1. Flujo de Efectivo de las Actividades de Operación

Durante el periodo que se informa, que el Instituto de Información Estadística Geográfica y Catastral del Estado de Campeche ha recibido ingresos por la cantidad de $25, 334,213. El gasto devengado por el periodo comprendido del 1 de Enero al 30 de Septiembre de 2021 asciende a $13, 236,035 reflejándose un superávit temporal del gasto de operación de $12,098,178.

2. Flujo de Efectivo de las Actividades de Inversión.

Con respecto a las actividades de inversión del Instituto de Información Estadística Geográfica y Catastral del Estado de Campeche registro una aplicación de recursos por la adquisición de bienes muebles e intangibles por un monto total de $11,629,235 los cuales se integran como sigue:

Bienes muebles	M.O.I
Muebles de Oficina y Estantería y Eq. de Computo	$427,235
Software y licencias	$11,202,000
TOTAL	**$ 11,629,235**

3.- Flujo de Efectivo de las Actividades de Financiamiento

Durante el periodo que se informa, que el Instituto de Información Estadística Geográfica y Catastral del Estado de Campeche no reporta Flujo de Efectivo por Actividades de Financiamiento.

CONCILIACION ENTRE LOS INGRESOS PRESUPUESTARIOS Y CONTABLES, ASI COMO ENTRE LOS EGRESOS PRESUPUESTARIOS Y LOS GASTOS CONTABLES

1. Conciliación de Ingresos

1. Ingresos Presupuestarios		**25,334,213**
2. Más ingresos contables no presupuestarios		0
2.1 Ingresos Financieros		
2.2 Incremento por Variación de Inventarios	0	
2.3 Disminución del Exceso de Estimaciones por Pérdida o Deterioro u Obsolescencia	0	
2.4 Disminución del Exceso de Provisiones	0	
2.5 Otros Ingresos y Beneficios Varios	0	
2.6 Otros Ingresos Contables No Presupuestarios	0	
3. Menos ingresos presupuestarios no contables		0
3.1 Aprovechamientos Patrimoniales	0	
3.2 Ingresos Derivados de Financiamientos	0	
3.3 Otros Ingresos Presupuestarios No Contables	0	
4. Ingresos Contables (4 = 1 + 2 - 3)		**25,334,213**

2. ***Conciliación de egresos***

1. Total de egresos (presupuestarios)		**24,854,969**
2. Menos egresos presupuestarios no contables		11,629,235
2.1 Materias Primas y Materiales de Producción y Comercialización	0	
2.2 Materiales y Suministros	0	
2.3 Mobiliario y equipo de administración	427,235	
2.4 Mobiliario y equipo educacional y recreativo	0	
2.5 Equipo e instrumental médico y de laboratorio	0	
2.6 Vehículos y equipo de transporte	0	
2.7 Equipo de defensa y seguridad	0	
2.8 Maquinaria, otros equipos y herramientas	0	
2.9 Activos biológicos	0	
2.10 Bienes inmuebles	0	
2.11 Activos intangibles	11,202,000	
2.12 Obra Pública en Bienes de Dominio Público	0	
2.13 Obra pública en bienes propios	0	
2.14 Acciones y participaciones de capital	0	
2.15 Compra de títulos y valores	0	
2.16 Concesión de Préstamos	0	
2.17 Inversiones en fideicomisos, mandatos y otros análogos	0	
2.18 Provisiones para contingencias y otras erogaciones especiales	0	
2.19 Amortización de la deuda publica	0	
2.20 Adeudos de ejercicios fiscales anteriores (ADEFAS)	0	
2.21 Otros Egresos Presupuestales No Contables	0	
3. Más gastos contables no presupuestales		2,236,518
3.1 Estimaciones, depreciaciones, deterioros, obsolescencia y amortizaciones	2,236,069	
3.2 Provisiones	0	
3.3 Disminución de inventarios	0	
3.4 Aumento por insuficiencia de estimaciones por pérdida o deterioro u obsolescencia	0	
3.5 Aumento por insuficiencia de provisiones	0	
3.6 Otros Gastos	449	
3.7 Otros Gastos Contables No Presupuestales	0	
4. Total de Gasto Contable (4 = 1 - 2 + 3)		**15,462,251**

b) NOTAS DE MEMORIA (CUENTAS DE ORDEN)

Cuentas de Orden Contables y Presupuestarias:

Cuentas de Orden Contables: El Instituto de Información Estadística, Geográfica y Catastral del Estado de Campeche en el periodo no reporta cuentas de orden contables.

Cuentas de Orden presupuestarias: Los saldos al 30 de Septiembre del 2021 de las cuentas de orden presupuestarias, son las siguientes:

Cuentas de Orden de la Ley de Ingresos:

Concepto	Importe
Ley de Ingresos Estimada	33,580,875.53
Ley de ingresos por ejecutar	8,658,639.76
Modificaciones a la Ley de Ingresos Estimada	411,976.74
Ley de ingresos devengada	25,334,212.51
Ley de ingresos recaudada	25,334,212.51

Cuentas de Orden del Presupuesto de Egresos:

Concepto	Importe
Presupuesto de egresos aprobado	33,580,875.53
Presupuesto de egresos por ejercer	8,939,883.57
Presupuesto de egresos modificado	213,976.74
Presupuesto de egresos comprometido	24,854,968.70
Presupuesto de egresos devengado	24,854,968.70
Presupuesto de egresos ejercido	24,854,968.70
Presupuesto de egresos pagado	24,854,968.70

c) NOTAS DE GESTIÓN ADMINISTRATIVA

1. Introducción

El INFOCAM se establece como un órgano descentralizado de la Administración Pública y sectorizado a la Secretaría de Gobierno con el fin de Procurar la integración, modernización y funcionalidad permanente de un Sistema Integral de Información denominada de Interés Estatal en los términos socioeconómicos, geográficos y catastrales, para poder dotar al estado de instrumentos para la planeación, evaluación y toma de decisiones.

Misión:

Garantizar la disponibilidad de la información estadística, territorial y catastral integrando la generada por el Sistema Estatal de Información, y produciendo instrumentos de consulta y análisis integral para la planeación, diseño, implementación y evaluación de las políticas públicas y la mejor toma de decisiones, que coadyuve con el desarrollo general del Estado.

Visión:

Consolidarse un centro de Información Geoespacial para la toma de decisiones y erigirse como la principal fuente de información en materia Estadística, Geográfica y Catastral en el Estado de Campeche.

2. Panorama Económico y Financiero

Durante el ejercicio fiscal 2021 la inflación se situó en 6.606988 % de acuerdo con información del Banco de México.

3. Autorización e Historia

Se abroga la Ley que crea el Sistema Estatal de Información Estadística, Geográfica y Socioeconómica para el Estado de Campeche, publicada en el Periódico Oficial del Estado de fecha 23 de mayo de 1992.

Se abroga el Acuerdo por el que se creó el organismo público descentralizado denominado "Instituto Catastral del Estado de Campeche", publicado con fecha 31 de mayo de 1994 en el Periódico Oficial del Estado. Se abroga el Reglamento

Interior del Instituto Catastral del Estado de Campeche, publicado en el Periódico Oficial del Estado de fecha 12 de diciembre de 1996.

Se abroga el Acuerdo del Ejecutivo del Estado de Campeche publicado con fecha 11 de marzo de 2011, que modifica el diverso Acuerdo publicado en el Periódico Oficial del Estado con fecha 31 de mayo de 1994, por el que se creó el organismo público descentralizado denominado "Instituto Catastral del Estado de Campeche", con el acrónimo de "ICECAM", y se cambia su denominación a "Instituto de Información Estadística, Geográfica y Catastral del Estado de Campeche", con el acrónimo de "INFOCAM".

El personal adscrito al Instituto Catastral del Estado de Campeche, ICECAM, se transfiere con su antigüedad y prerrogativas al Instituto de Información Estadística, Geográfica y Catastral del Estado de Campeche, INFOCAM, como se señala en su decreto de creación.

4. Organización y Objeto Social

El INFOCAM es un organismo público descentralizado de la Administración Pública Estatal, con autonomía técnica y de gestión, personalidad jurídica y patrimonio propio, sectorizado a la Secretaría de Gobierno, responsable de normar y coordinar el Sistema Estatal de Información Estadística, Geográfica y Catastral.

Funciones:

- Procurar la integración y funcionalidad del Sistema Estatal de Información que garantice información estadística, geográfica y catastral pertinente, de calidad, veraz, oportuna y científicamente sustentada, para contribuir con el

Sistema de Planeación Estatal, en la optimización de la toma de decisiones públicas y coadyuvar al desarrollo general del Estado;

- Coadyuvar con el COPLADECAM como un organismo técnico que integre, procese, analice, evalúe y de seguimiento a la información, con apego a las fracciones VII y VIII del artículo 17 de la Ley de Planeación del Estado de Campeche; coadyuvar en lo relacionado con las funciones de planeación del desarrollo, en términos del artículo 45 de la Ley Orgánica de la Administración Pública del Estado de Campeche, y coadyuvar con las dependencias y demás entidades de la Administración Pública con relación a la ejecución y funcionalidad de los sistemas de información estatal;

- En materia de información geográfica, coordinar los procesos de captación, procesamiento, creación, actualización, modernización y administración de la información; garantizar su precisión, utilidad y oportunidad; contribuir con la certeza geográfica del territorio y apoyar con instrumentos geográficos y territoriales las tareas de planeación y toma de decisiones;

- Dirigir y coordinar las políticas y estrategias estatales en materia catastral, así como apoyar técnicamente las funciones catastrales de los municipios; y

- Promover, garantizar, verificar y coadyuvar a que el Sistema Estatal de Información cumpla su finalidad.

- De conformidad con lo dispuesto en el Título III de la Ley del Impuesto Sobre la Renta, vigente, el Instituto de Información Estadística Geográfica y Catastral del Estado de Campeche no es contribuyente del Impuesto Sobre la Renta y solo tiene las obligaciones de retener y enterar el impuesto y exigir la documentación que reúna los requisitos fiscales, en términos de Ley.

La estructura organizacional del Instituto de Información Estadística Geográfica y Catastral del Estado de Campeche se detalla a continuación:

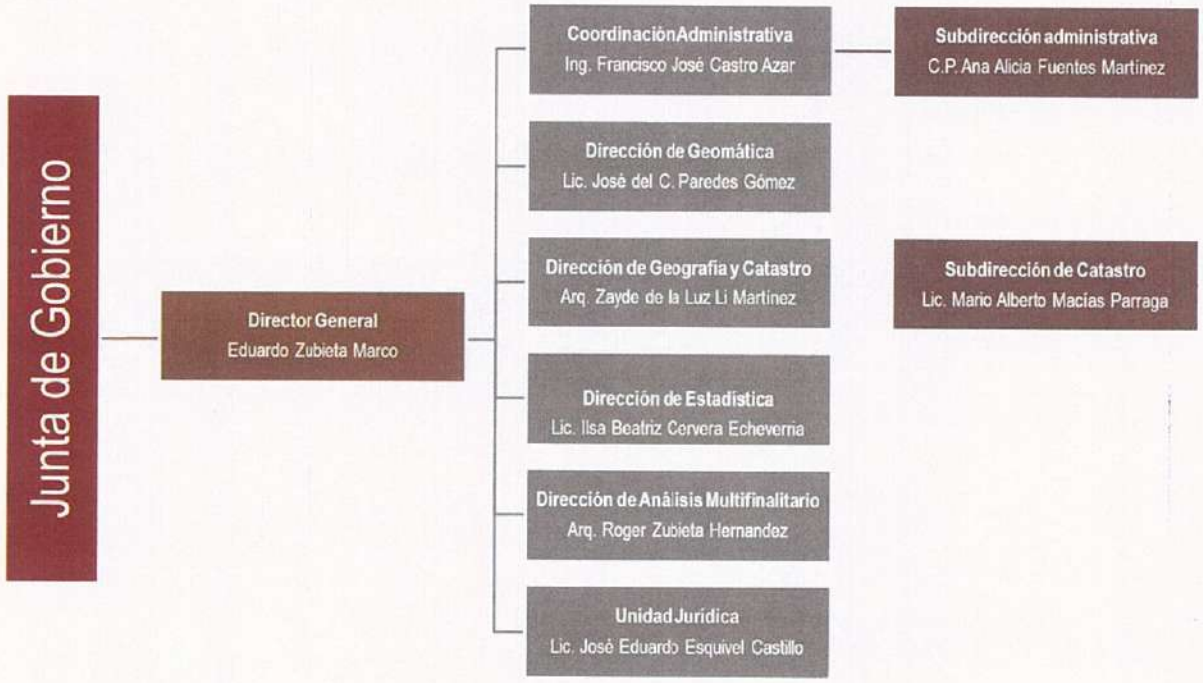

5. Bases de Preparación de los Estados Financieros

En cumplimiento a lo previsto en el artículo cuarto transitorio de la Ley General de Contabilidad Gubernamental, realizan sus registros contables con base acumulativa y en apego al Marco Conceptual, Postulados Básicos y Manual de Contabilidad Gubernamental armonizados, y demás disposiciones emitidas por el Consejo Nacional de Armonización Contable (CONAC), para facilitar el registro, transparencia, la rendición de cuentas y la fiscalización de los activos, pasivos, patrimonio, ingresos y gastos y, en general, contribuir a medir la eficacia, economía y eficiencia del gasto e ingresos.

6. Políticas de Contabilidad Significativas

El Instituto de Información Estadística, Geográfica y Catastral del Estado de Campeche en el periodo no posee Políticas de Contabilidad Significativas.

7. Posición en Moneda Extranjera y Protección por Riesgo Cambiario

El Instituto de Información Estadística, Geográfica y Catastral del Estado de Campeche en el periodo no posee Posición en Moneda Extranjera y Protección por Riesgo Cambiario.

8. Reporte Analítico del Activo

Para la determinación de la depreciación de los bienes muebles, se adoptaron los porcentajes establecidos en el documento: "Parámetros de Estimación de Vida Útil" publicado en el Diario Oficial de la Federación el 15 de agosto de 2012 por el Consejo Nacional de Armonización Contable.

Los porcentajes de depreciación y la depreciación acumulada al 30 de Septiembre de 2021 son los siguientes:

Concepto	M.O.I.	Depreciación del ejercicio	Depreciación acumulada de Ejercicios Anteriores	Valor en libros	Porcentaje de depreciación
Mobiliario y equipo de administración	$13,659,947.64	$812,784.80	$11,133,556.23	$1,713,606.61	Mobiliario10% y Equipo de Cómputo 33.33%
Mobiliario y Equipo recreativo	$59,125.77	$3,332.67	$52,554.15	$3,238.95	Equipos y aparatos audiovisuales y cámara Fotográficas y de video 33.3%
Vehículos y equipo de transporte	$1,563,420.24	$77,204.40	$988,291.83	$497,924.01	Vehículos y Equipo de Transporte 20 %
Maquinaria , otros equipos y herramientas	$3,403,044.88	$175,585.26	$1,959,312.83	$1,268,146.79	Equipo aeroespacial 20% ,Sistemas de aire acondicionado, calefacción y de refrigeración 10%, Equipos de generación eléctrica, aparatos y accesorios eléctricos 10% y Otros equipos 10%
TOTAL	**$18,685,538.53**	**$1,068,907.13**	**$14,133,715.04**	**$3,482,916.36**	

Concepto	M.O.I.	Amortización del ejercicio	Amortización acumulada	Valor en libros	Porcentaje de amortización
Software	24,159,226.35	682861.32	213,595.37	23,262,769.66	Software 10%
Licencias	0.00	0	0.00	0.00	Licencias 10%
TOTAL	**$24,159,226.35**	**$682,861.32**	**$213,595.37**	**$23,262,769.66**	

9. Fideicomisos, Mandatos y Análogos

El Instituto de Información Estadística, Geográfica y Catastral del Estado de Campeche en el periodo no posee Fideicomisos, Mandatos y Análogos.

10. Reporte de la Recaudación

Los ingresos del Instituto de Información Estadística Geográfica y Catastral del Estado de Campeche provienen de Transferencias Internas y Asignaciones del Sector Público, conforme al presupuesto autorizado en cada ejercicio fiscal, reconocidos al momento de la recepción de los recursos en bancos.

Otra fuente de recaudación son los ingresos derivados de las cuotas por los servicios que preste por concepto de investigación, capacitación, elaboración de estadística especial, estudios específicos o trabajos en materia de geografía como los que provengan de la venta de publicaciones, reproducción, otros servicios.

11. Información sobre la Deuda y el Reporte Analítico de la Deuda

El Instituto de Información Estadística, Geográfica y Catastral del Estado de Campeche en el periodo no posee Información sobre la Deuda y el Reporte Analítico de la Deuda.

12. Calificaciones otorgadas

El Instituto de Información Estadística, Geográfica y Catastral del Estado de Campeche en el periodo no posee Calificaciones otorgadas.

13. Proceso de Mejora

El Instituto de Información Estadística Geográfica y Catastral del Estado de Campeche implementa estrategias que le permitan mejorar continuamente todos los procesos inherentes y complementarios a la revisión y fiscalización de la Cuenta Pública. El Instituto de Información Estadística Geográfica y Catastral del Estado de Campeche debe estar a la vanguardia en las tendencias mundiales de fiscalización o control externo del ejercicio de los recursos públicos implementándolas rápidamente en función de los recursos disponibles; de igual forma debe establecer altos estándares de eficiencia en el desarrollo de sus procesos.

El Instituto de Información Estadística Geográfica y Catastral del Estado de Campeche cuenta con un sistema de gestión de la calidad, apegados a la norma ISO 9001:2008, el cual es evaluación periódica.

El INFOCAM tendrá como objetivos prioritarios:

I. Procurar la integración y funcionalidad del Sistema Estatal de Información que garantice información estadística, geográfica y catastral pertinente, de calidad, veraz, oportuna y científicamente sustentada, para contribuir con el Sistema de Planeación Estatal, en la optimización de la toma de decisiones públicas y coadyuvar al desarrollo general del Estado;

II. Coadyuvar con el COPLADECAM como un organismo técnico que integre, procese, analice, evalúe y de seguimiento a la información, con apego a las fracciones VII y VIII del artículo 17 de la Ley de Planeación del Estado de Campeche; coadyuvar en lo relacionado con las funciones de planeación del desarrollo, en términos del artículo 45 de la Ley Orgánica de la Administración Pública del Estado de Campeche, y coadyuvar con las dependencias y demás entidades de la Administración Pública con relación a la ejecución y funcionalidad de los sistemas de información estatal;

III. En materia de información geográfica, coordinar los procesos de captación, procesamiento, creación, actualización, modernización y administración de la información; garantizar su precisión, utilidad y oportunidad; contribuir con la certeza geográfica del territorio y apoyar con instrumentos geográficos y territoriales las tareas de planeación y toma de decisiones;

IV. Dirigir y coordinar las políticas y estrategias estatales en materia catastral, así como apoyar técnicamente las funciones catastrales de los municipios; y

V. Promover, garantizar, verificar y coadyuvar a que el Sistema Estatal de Información cumpla su finalidad.

14. Información por Segmentos

El Instituto de Información Estadística, Geográfica y Catastral del Estado de Campeche en el periodo no posee Información por Segmentos.

15. Eventos Posteriores al Cierre

El Instituto de Información Estadística, Geográfica y Catastral del Estado de Campeche en el periodo no posee Eventos Posteriores al Cierre.

16. Partes Relacionadas

No existen partes relacionadas que pudieran ejercer influencia significativa sobre la toma de decisiones financieras y operativas.

17. Responsabilidad Sobre la Presentación Razonable de la Información Contable

"Bajo protesta de decir verdad declaramos que los Estados Financieros y sus notas, son razonablemente correctos y son responsabilidad del emisor"

Francisco José Castro Azar
Coordinador Administrativo

Eduardo Zubieta Marco
Director General

Información Presupuestaria

Instituto de Información Estadística, Geográfica y Catastral del Estado de Campeche

EJERCICIO 2021

INSTITUTO DE INFORMACIÓN ESTADÍSTICA GEOGRÁFICA Y CATASTRAL DEL ESTADO DE CAMPECHE

Estado Analítico de Ingresos

Del 1 de Enero al 30 de Septiembre de 2021

Rubro de Ingresos	Ingreso					Diferencia
	Estimado	Ampliaciones y Reducciones	Modificado	Devengado	Recaudado	
	(1)	(2)	(3= 1 + 2)	(4)	(5)	(6= 5 - 1)
Impuestos	0	0	0	0	0	0
Cuotas y Aportaciones de Seguridad Social	0	0	0	0	0	0
Contribuciones de Mejoras	0	0	0	0	0	0
Derechos	0	0	0	0	0	0
Productos	0	3,377	3,377	3,377	3,377	3,377
Aprovechamientos	0	0	0	0	0	0
Ingresos por Venta de Bienes, Prestación de Servicios y Otros Ingresos	2,641,918	394,942	3,036,860	2,803,242	2,803,242	161,325
Participaciones, Aportaciones, Convenios, Incentivos Derivados de la Colaboración Fiscal y Fondos Distintos de Aportaciones	0	0	0	0	0	0
Transferencias, Asignaciones, Subsidios y Subvenciones, y Pensiones y Jubilaciones	30,938,958	13,657	30,952,615	22,527,593	22,527,593	-8,411,365
Ingresos Derivados de Financiamientos	0	0	0	0	0	0
Total	**33,580,876**	**411,977**	**33,992,852**	**25,334,213**	**25,334,213**	
				Ingresos excedentes¹		- 8,246,663

Estado Analítico de Ingresos Por Fuente de Financiamiento	Ingreso					Diferencia
	Estimado	Ampliaciones y Reducciones	Modificado	Devengado	Recaudado	
	(1)	(2)	(3= 1 + 2)	(4)	(5)	(6= 5 - 1)
Ingresos del Poder Ejecutivo Federal o Estatal y de los Municipios	**0**	**0**	**0**	**0**	**0**	**0**
Impuestos	0	0	0	0	0	0
Cuotas y Aportaciones de Seguridad Social	0	0	0			0
Contribuciones de Mejoras	0	0	0	0	0	0
Derechos	0	0	0	0	0	0
Productos	0	0	0	0	0	0
Aprovechamientos	0	0	0	0	0	0
Participaciones, Aportaciones, Convenios, Incentivos Derivados de la Colaboración Fiscal y Fondos Distintos de Aportaciones	0	0	0	0	0	0
Transferencias, Asignaciones, Subsidios y Subvenciones, y Pensiones y Jubilaciones	0	0	0	0	0	0
Ingresos de los Entes Públicos de los Poderes Legislativo y Judicial, de los Órganos Autónomos y del Sector Paraestatal o Paramunicipal, así como de las Empresas Productivas del Estado	**33,580,876**	**411,977**	**33,992,852**	**25,334,213**	**25,334,213**	**-8,246,663**
Cuotas y Aportaciones de Seguridad Social	0	0	0	0	0	0
Productos	0	3,377	3,377	3,377	3,377	3,377
Ingresos por Venta de Bienes, Prestación de Servicios y Otros Ingresos	2,641,918	394,942	3,036,860	2,803,242	2,803,242	161,325
Transferencias, Asignaciones, Subsidios y Subvenciones, y Pensiones y Jubilaciones	30,938,958	13,657	30,952,615	22,527,593	22,527,593	-8,411,365
Ingresos derivados de financiamiento	**0**	**0**	**0**	**0**	**0**	**0**
Ingresos Derivados de Financiamientos	0	0	0	0	0	0
Total	**33,580,876**	**411,977**	**33,992,852**	**25,334,213**	**25,334,213**	
				Ingresos excedentes¹		- 8,246,663

Bajo protesta de decir verdad declaramos que los Estados Financieros y sus Notas son razonablemente correctos y responsabilidad del emisor

Francisco José Castro Azar
Coordinador Administrativo

Eduardo Zubieta Marco
Director General

INSTITUTO DE INFORMACIÓN ESTADÍSTICA GEOGRÁFICA Y CATASTRAL DEL ESTADO DE CAMPECHE
Estado Analítico del Ejercicio del Presupuesto de Egresos
Clasificación Administrativa
Del 1 de Enero al 30 de Septiembre de 2021

	Concepto	Egresos					Subejercicio
		Aprobado	Ampliaciones/ (Reducciones)	Modificado	Devengado	Pagado	
		1	2	3 = (1 + 2)	4	5	6 = (3 - 4)
1	COORDINACIÓN ADMINISTRATIVA Y DE VINCULACIÓN	$3,702,632	$243,044	3,945,676	$839,038	$839,038	3,106,638
2	DIRECCIÓN GEOMÁTICA	$4,247,054	$344,164	4,591,218	$3,475,715	$3,475,715	1,115,504
3	DIRECCIÓN DE GEOGRAFÍA Y CATASTRO	$18,382,010	-$129,671	18,252,339	$15,372,267	$15,372,267	2,880,072
4	DIRECCIÓN ESTADÍSTICA	$4,191,372	$12,771	4,204,143	$3,136,174	$3,136,174	1,067,968
5	DIRECCIÓN DE ANÁLISIS DE MULTIFINALITARIO	$2,020,206	-$359,024	1,661,182	$1,151,780	$1,151,780	509,402
6	UNIDAD JURÍDICA	$1,037,602	$102,693	1,140,295	$879,995	$879,995	260,301
	Total del Gasto	**33,580,876**	**213,977**	**33,794,852**	**24,854,969**	**24,854,969**	**8,939,884**

Bajo protesta de decir verdad declaramos que los Estados Financieros y sus Notas son razonablemente correctos y responsabilidad del emisor

Francisco José Castro Azar
Coordinador Adminisitrativo

Eduardo Zubieta Marco
Director General

INSTITUTO DE INFORMACIÓN ESTADÍSTICA GEOGRÁFICA Y CATASTRAL DEL ESTADO DE CAMPECHE

Estado Analítico del Ejercicio del Presupuesto de Egresos

Clasificación por Objeto del Gasto (Capítulo y Concepto)

Del 1 de Enero al 30 de Septiembre de 2021

Concepto	Egresos					Subejercicio
	Aprobado	Ampliaciones/ (Reducciones)	Modificado	Devengado	Pagado	
	1	2	3 = (1 + 2)	4	5	6 = (3 - 4)
Servicios Personales	**14,342,687**	**0**	**14,342,687**	**8,550,249**	**8,550,249**	**5,792,438**
Remuneraciones al Personal de Carácter Permanente	7,949,988	1,916,612	9,866,600	5,672,337	5,672,337	4,194,263
Remuneraciones al Personal de Carácter Transitorio	0	0	0	0	0	0
Remuneraciones Adicionales y Especiales	3,263,956	-1,570,816	1,693,140	877,151	877,151	815,989
Seguridad Social	3,044,985	-361,746	2,683,239	1,921,993	1,921,993	761,246
Otras Prestaciones Sociales y Económicas	0	78,768	78,768	78,768	78,768	0
Previsiones	83,758	-62,819	20,940	0	0	20,940
Pago de Estímulos a Servidores Públicos	0	0	0	0	0	0
Materiales y Suministros	**577,622**	**389,499**	**967,121**	**585,828**	**585,828**	**381,293**
Materiales de Administración, Emisión de Documentos y Artículos Oficiales	335,713	132,127	467,840	375,733	375,733	92,107
Alimentos y Utensilios	18,841	-3,772	15,069	4,426	4,426	10,644
Materias Primas y Materiales de Producción y Comercialización	0	0	0	0	0	0
Materiales y Artículos de Construcción y de Reparación	1,588	249,890	251,478	1,616	1,616	249,862
Productos Químicos, Farmacéuticos y de Laboratorio	0	0	0	0	0	0
Combustibles, Lubricantes y Aditivos	199,656	-9,917	189,740	166,740	166,740	23,000
Vestuario, Blancos, Prendas de Protección y Artículos Deportivos	0	0	0	0	0	0
Materiales y Suministros Para Seguridad	0	0	0	0	0	0
Herramientas, Refacciones y Accesorios Menores	21,824	21,171	42,994	37,314	37,314	5,680
Servicios Generales	**7,745,608**	**-1,195,136**	**6,550,472**	**4,089,657**	**4,089,657**	**2,460,815**
Servicios Básicos	770,102	66,345	836,447	655,347	655,347	181,100
Servicios de Arrendamiento	112,501	-112,501	0	0	0	0
Servicios Profesionales, Científicos, Técnicos y Otros Servicios	6,182,540	-1,030,217	5,152,323	3,071,577	3,071,577	2,080,746
Servicios Financieros, Bancarios y Comerciales	38,633	17,651	56,285	34,387	34,387	21,898
Servicios de Instalación, Reparación, Mantenimiento y Conservación	22,660	44,792	67,452	57,362	57,362	10,090
Servicios de Comunicación Social y Publicidad	0	5,561	5,561	5,561	5,561	0
Servicios de Traslado y Viáticos	272,276	-192,630	79,647	6,331	6,331	73,315
Servicios Oficiales	0	0	0	0	0	0
Otros Servicios Generales	346,895	5,863	352,758	259,091	259,091	93,666
Transferencias, Asignaciones, Subsidios y Otras Ayudas	**68,366**	**-2,606**	**65,760**	**0**	**0**	**65,760**
Transferencias Internas y Asignaciones al Sector Público	68,366	-2,606	65,760	0	0	65,760
Transferencias al Resto del Sector Público	0	0	0	0	0	0
Subsidios y Subvenciones	0	0	0	0	0	0
Ayudas Sociales	0	0	0	0	0	0
Pensiones y Jubilaciones	0	0	0	0	0	0
Transferencias a Fideicomisos, Mandatos y Otros Análogos	0	0	0	0	0	0
Transferencias a la Seguridad Social	0	0	0	0	0	0
Donativos	0	0	0	0	0	0
Transferencias al Exterior	0	0	0	0	0	0
Bienes Muebles, Inmuebles e Intangibles	**10,846,592**	**1,022,219**	**11,868,812**	**11,629,235**	**11,629,235**	**239,577**
Mobiliario y Equipo de Administración	6,342	425,982	432,324	427,235	427,235	5,088
Mobiliario y Equipo Educacional y Recreativo	0	0	0	0	0	0
Equipo e Instrumental Médico y de Laboratorio	0	0	0	0	0	0
Vehículos y Equipo de Transporte	840,251	-605,762	234,488	0	0	234,488
Equipo de Defensa y Seguridad	0	0	0	0	0	0
Maquinaria, Otros Equipos y Herramientas	0	0	0	0	0	0
Activos Biológicos	0	0	0	0	0	0
Bienes Inmuebles	0	0	0	0	0	0
Activos Intangibles	10,000,000	1,202,000	11,202,000	11,202,000	11,202,000	0

INSTITUTO DE INFORMACIÓN ESTADÍSTICA GEOGRÁFICA Y CATASTRAL DEL ESTADO DE CAMPECHE

Estado Analítico del Ejercicio del Presupuesto de Egresos

Clasificación por Objeto del Gasto (Capítulo y Concepto)

Del 1 de Enero al 30 de Septiembre de 2021

Concepto	Egresos					Subejercicio
	Aprobado	Ampliaciones/ (Reducciones)	Modificado	Devengado	Pagado	
	1	2	3 = (1 + 2)	4	5	6 = (3 - 4)
Inversión Pública	**0**	**0**	**0**	**0**	**0**	**0**
Obra Pública en Bienes de Dominio Público	0	0	0	0	0	0
Obra Pública en Bienes Propios	0	0	0	0	0	0
Proyectos Productivos y Acciones de Fomento	0	0	0	0	0	0
Inversiones Financieras y Otras Provisiones	**0**	**0**	**0**	**0**	**0**	**0**
Inversiones Para el Fomento de Actividades Productivas	0	0	0	0	0	0
Acciones y Participaciones de Capital	0	0	0	0	0	0
Compra de Títulos y Valores	0	0	0	0	0	0
Concesión de Préstamos	0	0	0	0	0	0
Inversiones en Fideicomisos, Mandatos y Otros Análogos	0	0	0	0	0	0
Otras Inversiones Financieras	0	0	0	0	0	0
Provisiones para Contingencias y Otras Erogaciones Especiales	0	0	0	0	0	0
Participaciones y Aportaciones	**0**	**0**	**0**	**0**	**0**	**0**
Participaciones	0	0	0	0	0	0
Aportaciones	0	0	0	0	0	0
Convenios	0	0	0	0	0	0
Deuda Pública	**0**	**0**	**0**	**0**	**0**	**0**
Amortización de la Deuda Pública	0	0	0	0	0	0
Intereses de la Deuda Pública	0	0	0	0	0	0
Comisiones de la Deuda Pública	0	0	0	0	0	0
Gastos de la Deuda Pública	0	0	0	0	0	0
Costo por Coberturas	0	0	0	0	0	0
Apoyos Financieros	0	0	0	0	0	0
Adeudos de Ejercicios Fiscales Anteriores (Adefas)	0	0	0	0	0	0
Total del Gasto	**33,580,876**	**213,977**	**33,794,852**	**24,854,969**	**24,854,969**	**8,939,884** 0

Bajo protesta de decir verdad declaramos que los Estados Financieros y sus Notas son razonablemente correctos y responsabilidad del emisor

Francisco José Castro Azar
Coordinador Administrativo

Eduardo Zubieta Marco
Director General

INSTITUTO DE INFORMACIÓN ESTADÍSTICA GEOGRÁFICA Y CATASTRAL DEL ESTADO DE CAMPECHE
Estado Analítico del Ejercicio del Presupuesto de Egresos
Clasificación Económica (por Tipo de Gasto)
Del 1 de Enero al 30 de Septiembre de 2021

Concepto	Egresos					Subejercicio
	Aprobado	Ampliaciones/ (Reducciones)	Modificado	Devengado	Pagado	
	1	2	3 = (1 + 2)	4	5	6 = (3 - 4)
Gasto Corriente	22,734,283	-808,243	21,926,040	13,225,734	13,225,734	8,700,307
Gasto de Capital	10,846,592	1,022,219	11,868,812	11,629,235	11,629,235	239,577
Amortización de la Deuda y Disminución de Pasivos	0	0	0	0	0	0
Pensiones y Jubilaciones	0	0	0	0	0	0
Participaciones	0	0	0	0	0	0
Total del Gasto	**33,580,876**	**213,977**	**33,794,852**	**24,854,969**	**24,854,969**	**8,939,884**

Bajo protesta de decir verdad declaramos que los Estados Financieros y sus Notas son razonablemente correctos y responsabilidad del emisor

Francisco José Castro Azar
Coordinador Administrativo

Eduardo Zubieta Marco
Director General

INSTITUTO DE INFORMACIÓN ESTADÍSTICA GEOGRÁFICA Y CATASTRAL DEL ESTADO DE CAMPECHE
Estado Analítico del Ejercicio del Presupuesto de Egresos
Clasificación Funcional (Finalidad y Función)
Del 1 de Enero al 30 de Septiembre de 2021

Concepto	Egresos					Subejercicio
	Aprobado	Ampliaciones/ (Reducciones)	Modificado	Devengado	Pagado	
	1	2	3 = (1 + 2)	4	5	6 = (3 - 4)
Gobierno	**0**	**0**	**0**	**0**	**0**	**0**
Legislación	0	0	0	0	0	0
Justicia	0	0	0	0	0	0
Coordinación de la Política de Gobierno	0	0	0	0	0	0
Relaciones Exteriores	0	0	0	0	0	0
Asuntos Financieros y Hacendarios	0	0	0	0	0	0
Seguridad Nacional	0	0	0	0	0	0
Asuntos de Orden Público y de Seguridad Interior	0	0	0	0	0	0
Otros Servicios Generales	0	0	0	0	0	0
Desarrollo Social	**0**	**0**	**0**	**0**	**0**	**0**
Protección Ambiental	0	0	0	0	0	0
Vivienda y Servicios a la Comunidad	0	0	0	0	0	0
Salud	0	0	0	0	0	0
Recreación, Cultura y Otras Manifestaciones Sociales	0	0	0	0	0	0
Educación	0	0	0	0	0	0
Protección Social	0	0	0	0	0	0
Otros Asuntos Sociales	0	0	0	0	0	0
Desarrollo Económico	**0**	**0**	**0**	**0**	**0**	**0**
Asuntos Económicos, Comerciales y Laborales en General	0	0	0	0	0	0
Agropecuaria, Silvicultura, Pesca y Caza	0	0	0	0	0	0
Combustibles y Energía	0	0	0	0	0	0
Minería, Manufacturas y Construcción	0	0	0	0	0	0
Transporte	0	0	0	0	0	0
Comunicaciones	0	0	0	0	0	0
Turismo	0	0	0	0	0	0
Ciencia, Tecnología e Innovación	0	0	0	0	0	0
Otras Industrias y Otros Asuntos Económicos	0	0	0	0	0	0
Otras no Clasificadas en Funciones Anteriores	**33,580,876**	**213,977**	**33,794,852**	**24,854,969**	**24,854,969**	**8,939,884**
Transacciones de la Deuda Publica / Costo Financiero de la Deuda	0	0	0	0	0	0
Transferencias, Participaciones y Aportaciones entre Diferentes Niveles y Ordenes de Gobierno	33,580,876	213,977	33,794,852	24,854,969	24,854,969	8,939,884
Saneamiento del Sistema Financiero	0	0	0	0	0	0
Adeudos de Ejercicios Fiscales Anteriores	0	0	0	0	0	0
Total del Gasto	**33,580,876**	**213,977**	**33,794,852**	**24,854,969**	**24,854,969**	**8,939,884**

Bajo protesta de decir verdad declaramos que los Estados Financieros y sus Notas son razonablemente correctos y responsabilidad del emisor

Francisco José Castro Azar
Coordinador Administrativo

Eduardo Zubieta Marco
Director General

Endeudamiento Neto
Del 1 de Enero al 30 de Septiembre de 2021

Ente Público: INSTITUTO DE INFORMACIÓN ESTADÍSTICA GEOGRÁFICA Y CATASTRAL DEL ESTADO DE CAMPECHE

Identificación de Crédito o Instrumento	Colocación	Amortización	Endeudamiento Neto
	A	B	C = A - B
Creditos Bancarios			
	0	0	0
	0	0	0
			0
			0
			0
			0
			0
			0
			0
Total Créditos Bancarios	**0**	**0**	**0**
Otros Instrumentos de Deuda			
			0
			0
			0
			0
			0
			0
			0
			0
			0
Total Otros Instrumentos de Deuda	**0**	**0**	**0**
TOTAL	**0**	**0**	**0**

Bajo protesta de decir verdad declaramos que los Estados Financieros y sus Notas son razonablemente correctos y responsabilidad del emisor

Francisco José Castro Azar
Coordinador Administrativo

Eduardo Zubieta Marco
Director General

Intereses de la Deuda

Del 1 de Enero al 30 de Septiembre de 2021

Ente Público: INSTITUTO DE INFORMACIÓN ESTADÍSTICA GEOGRÁFICA Y CATASTRAL DEL ESTADO DE CAMPECHE

Identificación de Crédito o Instrumento	Devengado	Pagado
Créditos Bancarios		
Total de intereses de Créditos Bancarios	0	0
Otros Instrumentos de Deuda		
Total de intereses de Otros Instrumentos de Deuda	0	0
TOTAL	0	0

Bajo protesta de decir verdad declaramos que los Estados Financieros y sus Notas son razonablemente correctos y responsabilidad del emisor

Francisco José Castro Azar
Coordinador Administrativo

Eduardo Zubieta Marco
Director General

INSTITUTO DE INFORMACIÓN ESTADÍSTICA GEOGRÁFICA Y CATASTRAL DEL ESTADO DE CAMPECHE
Indicadores de Postura Fiscal
Del 1 de Enero al 30 de Septiembre de 2021

Ente Público: INSTITUTO DE INFORMACIÓN ESTADÍSTICA GEOGRÁFICA Y CATASTRAL DEL ESTADO DE CAMPECHE

Concepto	Estimado	Devengado	Pagado 3
I. Ingresos Presupuestarios (I=1+2)	33,580,876	25,334,213	25,334,213
1. Ingresos del Gobierno de la Entidad Federativa [1]			
2. Ingresos del Sector Paraestatal [1]	33,580,876	25,334,213	25,334,213
II. Egresos Presupuestarios (II=3+4)	33,580,876	24,854,969	24,854,969
3. Egresos del Gobierno de la Entidad Federativa [2]			
4. Egresos del Sector Paraestatal [2]	33,580,876	24,854,969	24,854,969
III. Balance Presupuestario (Superávit o Déficit) (III = I - II)	0	479,244	479,244

Concepto	Estimado	Devengado	Pagado [3]
III. Balance presupuestario (Superávit o Déficit)	0	479,244	479,244
IV. Intereses, Comisiones y Gastos de la Deuda	0	0	0
V. Balance Primario (Superávit o Déficit) (V= III - IV)	**0**	**479,244**	**479,244**

Concepto	Estimado	Devengado	Pagado [3]
A. Financiamiento	0	0	0
B. Amortización de la deuda	0	0	0
C. Endeudamiento ó desendeudamiento (C = A - B)	**0**	**0**	**0**

1. Los Ingresos que se presentan son los ingresos presupuestarios totales sin incluir los ingresos por financiamientos. Los Ingresos del Gobierno de la Entidad Federativa corresponden a los del Poder Ejecutivo, Legislativo Judicial y Autónomos

2. Los egresos que se presentan son los egresos presupuestarios totales sin incluir los egresos por amortización. Los egresos del Gobierno de la Entidad Federativa corresponden a los del Poder Ejecutivo, Legislativo, Judicial y Órganos Autónomos

3. Para Ingresos se reportan los ingresos recaudados; para egresos se reportan los egresos pagados

Francisco José Castro Azar
Coordinador Adminisitrativo

Eduardo Zubieta Marco
Director General

Bajo protesta de decir verdad declaramos que los Estados Financieros y sus Notas son razonablemente correctos y responsabilidad del emisor

Información Programática

Instituto de Información Estadística, Geográfica y Catastral del Estado de Campeche

EJERCICIO 2021

INSTITUTO DE INFORMACIÓN ESTADÍSTICA GEOGRÁFICA Y CATASTRAL DEL ESTADO DE CAMPECHE
Gasto por Categoría Programática
Del 1 de Enero al 30 de Septiembre de 2021

Concepto	Egresos					Subejercicio
	Aprobado	Ampliaciones/ (Reducciones)	Modificado	Devengado	Pagado	
	1	2	3 = (1 + 2)	4	5	6 = (3 - 4)
Programas	33,580,876	213,977	33,794,852	24,854,969	24,854,969	8,939,884
Subsidios: Sector Social y Privado o Entidades Federativas y Municipios	0	0	0	0	0	0
Sujetos a Reglas de Operación	0	0	0	0	0	0
Otros Subsidios	0	0	0	0	0	0
Desempeño de las Funciones	33,580,876	213,977	33,794,852	24,854,969	24,854,969	8,939,884
Prestación de Servicios Públicos	0	0	0	0	0	0
Provisión de Bienes Públicos	0	0	0	0	0	0
Planeación, seguimiento y evaluación de políticas públicas	33,580,876	213,977	33,794,852	24,854,969	24,854,969	8,939,884
Promoción y fomento	0	0	0	0	0	0
Regulación y supervisión	0	0	0	0	0	0
Funciones de las Fuerzas Armadas (Únicamente Gobierno Federal)	0	0	0	0	0	0
Específicos						
Proyectos de Inversión	0	0	0	0	0	0
Administrativos y de Apoyo	0	0	0	0	0	0
Apoyo al proceso presupuestario y para mejorar la eficiencia institucional	0	0	0	0	0	0
Apoyo a la función pública y al mejoramiento de la gestión	0	0	0	0	0	0
Operaciones ajenas	0	0	0	0	0	0
Compromisos	0	0	0	0	0	0
Obligaciones de cumplimiento de resolución jurisdiccional	0	0	0	0	0	0
Desastres Naturales	0	0	0	0	0	0
Obligaciones	0	0	0	0	0	0
Pensiones y jubilaciones	0	0	0	0	0	0
Aportaciones a la seguridad social	0	0	0	0	0	0
Aportaciones a fondos de estabilización	0	0	0	0	0	0
Aportaciones a fondos de inversión y reestructura de pensiones	0	0	0	0	0	0
Programas de Gasto Federalizado (Gobierno Federal)	0	0	0	0	0	0
Gasto Federalizado	0	0	0	0	0	0
Participaciones a entidades federativas y municipios	0	0	0	0	0	0
Costo financiero, deuda o apoyos a deudores y ahorradores de la banca	0	0	0	0	0	0
Adeudos de ejercicios fiscales anteriores	0	0	0	0	0	0
Total del Gasto	33,580,876	213,977	33,794,852	24,854,969	24,854,969	8,939,884

Bajo protesta de decir verdad declaramos que los Estados Financieros y sus Notas son razonablemente correctos y responsabilidad del emisor

Francisco José Castro Aznar
Coordinador Administrativo

Eduardo Zubieta Marco
Director General

Anexos

Instituto de Información Estadística, Geográfica y Catastral del Estado de Campeche

EJERCICIO 2021

GOBIERNO DE TODOS

INFOCAM
GOBIERNO DEL ESTADO DE CAMPECHE

Núm. Oficio: INFOCAM.DG/0544/2021.
Asunto: Reporte de Endeudamiento Neto
San Francisco de Campeche, Cam., a 29 de Octubre de 2021.

C.P. Jorge Alejandro Arcila R. de la Gala
Auditor Superior del Estado de Campeche
P R E S E N T E

Por este medio informo que el Instituto de Información Estadística, Geográfica y Catastral del Estado de Campeche, en el "Período del 1 de Julio al 30 de Septiembre del año 2021", no generó información referente a endeudamiento neto.

INSTITUTO DE INFORMACION ESTADISTICA GEOGRAFICA Y CATASTRAL DEL ESTADO DE CAMPECHE
REPORTE DE ENDEUDAMIENTO NETO DEL 1 DE JULIO AL 30 DE SEPTIEMBRE DE 2021

GOBIERNO DE TODOS

INFOCAM
GOBIERNO DEL ESTADO DE CAMPECHE

Identificación de Crédito o Instrumento	Contratación/Colocación	Amortización	Endeudamiento Neto	
	A	B	C = A - B	
Creditos Bancarios				
			0	0
	A LA FECHA DEL CORTE NO HAY ENDEUDAMIENTO NETO		0	0
			0	0
			0	0
			0	0
Total Créditos Bancarios	0	0	0	

Sin otro particular, aprovecho la ocasión para enviarle un cordial saludo.

Atentamente

Eduardo Zubieta Marco
Director General del INFOCAM

C.c.p. Archivo.

Calle 12 # 116, Colonia Centro,
San Francisco de Campeche
9981 81-100-80
www.infocam.gob.mx

INFOCAM

GOBIERNO DE TODOS

INFOCAM
GOBIERNO DEL ESTADO DE CAMPECHE

Núm. Oficio: INFOCAM.DG/0545/2021.
Asunto: Reporte Intereses de la Deuda
San Francisco de Campeche, Cam., a 29 de Octubre de 2021.

C.P. Jorge Alejandro Arcila R. de la Gala
Auditor Superior del Estado de Campeche
PRESENTE

Por este medio informo que el Instituto de Información Estadística, Geográfica y Catastral del Estado de Campeche, en el "Período del 1 de Julio al 30 de Septiembre del año 2021", no generó información referente a intereses de la Deuda.

INSTITUTO DE INFORMACION ESTADISTICA GEOGRAFICA Y CATASTRAL DEL ESTADO DE CAMPECHE
REPORTE DE INTERESES DE LA DEUDA DEL 1 DE JULIO AL 30 DE SEPTIEMBRE DE 2021

GOBIERNO DE TODOS

INFOCAM
GOBIERNO DEL ESTADO DE CAMPECHE

Identificación de Crédito o Instrumento	Devengado	Pagado
Créditos Bancarios		
A LA FECHA DEL CORTE NO HAY INTERESES DE LA DEUDA		
Total de intereses de Créditos Bancarios	0	0

Sin otro particular, aprovecho la ocasión para enviarle un cordial saludo.

Atentamente

Eduardo Zubieta Marco
Director General del INFOCAM

C.c.p. Archivo.

Calle 12 # 116, Colonia Centro,
San Francisco de Campeche
(981) 81-100-80
www.infocampeche.mx

INFOCAM

GOBIERNO DE TODOS

INFOCAM
GOBIERNO DEL ESTADO DE CAMPECHE

Núm. Oficio: INFOCAM.DG/0546/2021.
Asunto: Reporte de Montos Pagados por Ayuda y Subsidios
San Francisco de Campeche, Cam., a 29 de Octubre de 2021.

C.P. Jorge Alejandro Arcila R. de la Gala
Auditor Superior del Estado de Campeche
P R E S E N T E

Por este medio informo que el Instituto de Información Estadística, Geográfica y Catastral del Estado de Campeche, en el "Periodo del 1 de Julio al 30 de Septiembre del año 2021", no presentó información referente a montos pagados por ayudas y subsidios, debido a que no cuenta con partida presupuestal para ese concepto.

CONSEJO DE ARMONIZACIÓN CONTABLE DEL ESTADO DE CAMPECHE
LEY GENERAL DE CONTABILIDAD GUBERNAMENTAL - TITULO V
Norma para establecer la estructura de información de montos pagados por ayudas y subsidios

GOBIERNO DE TODOS

INFOCAM
GOBIERNO DEL ESTADO DE CAMPECHE

Ente Público: Instituto de Información Estadística, Geografía y Catastral del Estado de Campeche
Año: 2021
Periodo: Tercer Trimestre

Concepto	Ayuda a	Subsidio	Sector (Social o Económico)	Beneficiario	CURP	RFC	Monto Pagado
441 Ayudas sociales a personas	X		Social	El INFOCAM, en el trimestre que se reporta, no tiene información referente a montos pagados por ayudas y subsidios, debido a que no cuenta con partida presupuestal para ese concepto.			$ -

Sin otro particular, aprovecho la ocasión para enviarle un cordial saludo.

Atentamente

Eduardo Zubieta Marco
Director General del INFOCAM

C.c.p. Archivo.

Calle 12 # 116, Colonia Centro,
San Francisco de Campeche
(981) 81-100-80
www.infocam.gob.mx

INFOCAM

GOBIERNO DE TODOS

INFOCAM
GOBIERNO DEL ESTADO DE CAMPECHE

Núm. Oficio: INFOCAM.DG/0547/2021.
Asunto: Reporte de Pasivos Contingentes
San Francisco de Campeche, Cam., a 29 de Octubre de 2021.

C.P. Jorge Alejandro Arcila R. de la Gala
Auditor Superior del Estado de Campeche
P R E S E N T E

Por este medio informo que el Instituto de Información Estadística, Geográfica y Catastral del Estado de Campeche, en el "Periodo del 1 de Julio al 30 de Septiembre del año 2021", no generó información referente a Pasivos Contingentes.

INSTITUTO DE INFORMACION ESTADISTICA GEOGRAFICA Y CATASTRAL DEL ESTADO DE CAMPECHE
REPORTE DE PASIVOS CONTINGENTES DEL 1 DE JULIO AL 30 DE SEPTIEMBRE DE 2021

GOBIERNO DE TODOS

INFOCAM
GOBIERNO DEL ESTADO DE CAMPECHE

FACTURA/COMPROBAN		CONCEPTO	BENEFICIARI	MONTO	PASIVOS REGISTRADOS EN LA CONTABILIDAD	PASIVOS PENDIENTES DE REGISTRAR EN LA CONTABILIDAD	COMENTARIOS
NÚMERO	FECHA						
		A LA FECHA DEL CORTE NO HAY PASIVOS CONTINGENTES					

Sin otro particular, aprovecho la ocasión para enviarle un cordial saludo.

Atentamente

Eduardo Zubieta Marco
Director General del INFOCAM

C.c.p. Archivo.

Calle 12 #116, Colonia Centro,
San Francisco de Campeche
(981) 81 100 80
www.infocamgob.mx

INFOCAM

GOBIERNO DE TODOS

INFOCAM
GOBIERNO DEL ESTADO DE CAMPECHE

Núm. Oficio: INFOCAM.DG/0548/2021.
Asunto: Reporte de contratos, convenios o acuerdos.
San Francisco de Campeche, Cam., a 29 de Octubre de 2021.

C.P. Jorge Alejandro Arcila R. de la Gala
Auditor Superior del Estado de Campeche
P R E S E N T E

Por este medio informo que el Instituto de Información Estadística, Geográfica y Catastral del Estado de Campeche, en el "Periodo comprendido del 1 de Enero al 30 de Septiembre del año 2021", generó Contratos, Convenios o Acuerdos, en el periodo comprendido. Anexo reporte.

INSTITUTO DE INFORMACION ESTADISTICA GEOGRAFICA Y CATASTRAL DEL ESTADO DE CAMPECHE
REPORTE DE CONTRATOS, CONVENIOS O ACUERDOS SUSCRITOS POR EL TITULAR DE LA ENTIDAD
PERIODO DEL 1 DE ENERO AL 30 DE SEPTIEMBRE DE 2021

GOBIERNO DE TODOS

INFOCAM
GOBIERNO DEL ESTADO DE CAMPECHE

FECHA DEL CONTRATO	ACTO JURÍDICO	FECHA DE INICIO DE VIGENCIA	FECHA DE TERMINO DE VIGENCIA	MONTO TOTAL, BIEN, SERVICIO O RECURSO	PROVEEDOR
19/01/2021	Contrato INFOCAM/MAP/001/2021, para el Servicio de Desarrollo de un modulo de gestión de agua potable para 2 municipios del Estado de Campeche.	19/01/2021	20/03/2021	1,400,000.00	Espacio Muestral A.C.
02/02/2021	Contrato INFOCAM/SITE/001/2021, para la adquisición de equipamiento de sistemas de alimentación ininterrumpida (UPS) para el SITE del INFOCAM	02/02/2021	04/03/2021	191,980.00	Fernando Alberto Quintal Hernandez
23/02/2021	Contrato INFOCAM/CAR/001/2021 Para un servicio de levantamiento fotogrametrico de ortofotos georeferenciadas de 20 localidades rurales del Estado de Campeche.	23/02/2021	01/05/2021	1,392,000.00	Espacio Muestral A.C.
17/03/2021	Contrato INFOCAM/PEC/001/2021 para el Proyecto de Modernización Catastral 2021 .Diseño, Desarrollo e Implementación de un modulo de gestión de desarrollo urbano para los Municipios del Estado de Campeche.	17/03/2021	25/06/2021	9,802,000.00	C. Moises Israel Rebolledo Canul. Licitación Pública Estatal INFOCAM/001/2021

GOBIERNO DE TODOS

INFOCAM
GOBIERNO DEL ESTADO DE CAMPECHE

REPORTE DE CONTRATOS, CONVENIOS O ACUERDOS SUSCRITOS POR EL TITULAR DE LA ENTIDAD
PERIODO DEL 1 DE ENERO AL 30 DE SEPTIEMBRE DE 2021

FECHA DEL CONTRATO	ACTO JURÍDICO	FECHA DE INICIO DE VIGENCIA	FECHA DE TERMINO DE VIGENCIA	MONTO TOTAL, BIEN, SERVICIO O RECURSO	PROVEEDOR
28/04/2021	INFOCAM/CAPA/001/2021 Curso Taller de capacitación en valuaciones para la elaboracion de instrumentos socioeconomicos y la correcta adminbistracion del suelo	28/04/2021	28/05/2021	208,000.00	Marketing Gubernamental S.C.
14/05/2021	INFOCAM/EQUI/001/2021 Adquisicion de bienes informaticos divesos (6 laptop marca Acer Aspire)	14/05/2021	13/06/2021	161,651.91	2Sis Evoluciona, S. de R.L. De C.V.
18/05/2021	PAE/014/2021 Evaluación Especifica de Desempeño y de diseño del Programa de Desarrollo y Gestion de los Sistemas de Informacion Estatal y Catastral	18/05/2021	30/08/2021	137,588.00	Carlos Ivan Coyoc Rodriguez
12/07/2021	Contrato INFOCAM/AEFIN/001/2021 para la elaboración de Auditorias y Dictamen de Estados Financieros del los ejercicios 2016, 2018, 2019, 2020	12/07/2021	11/10/2021	160,000.00	Corporativo Integral Canche Chay y Asociados, S.C.
20/09/2021	Contrato INFOCAM/ASESOR/001/2021 para la prestación de servicios profesionales de atención al proceso de entrega recepción final	20/09/2021	20/12/2021	580,000.00	Especialistas en Control Interno y Organizacional, S.C.

Sin otro particular, aprovecho la ocasión para enviarle un cordial saludo.

Atentamente

Eduardo Zubieta Marco
Director General del INFOCAM

C.c.p. Archivo.

GOBIERNO DE TODOS

INFOCAM
GOBIERNO DEL ESTADO DE CAMPECHE

Núm. Oficio: INFOCAM.DG/0549/2021.
Asunto: Indicadores de Resultados
San Francisco de Campeche, Cam., a 29 de Octubre de 2021.

C.P. Jorge Alejandro Arcila R. de la Gala
Auditor Superior del Estado de Campeche
P R E S E N T E

Por este medio adjunto reportes de Resultados de los Indicadores Estratégicos y de Gestión de los Programas 0147 Desarrollo y Gestión de los Sistemas de Información Estatal y Catastral y 023 Fondo de Aportaciones para el Fortalecimiento de las Entidades Federativas (FAFEF), correspondiente al "Tercer Trimestre comprendido del 1 de Julio al 30 de Septiembre del año 2021", de las Direcciones del Instituto de Información Estadística, Geográfica y Catastral del Estado de Campeche.

Sin otro particular, aprovecho la ocasión para enviarle un cordial saludo.

Atentamente

Eduardo Zubieta Marco
Director General del INFOCAM

C.c.p. Archivo.

Calle 19 #116, Colonia Centro
San Francisco de Campeche
(981) 81 100 80
www.infocam.gob.mx

INFOCAM

GOBIERNO DEL ESTADO DE CAMPECHE
SECRETARÍA DE LA CONTRALORÍA
Presupuesto de Egresos 2021
Evaluación del Presupuesto Basado en Resultados (PbR)
Resultado de los Indicadores Estratégicos y de Gestión

SECONT
GOBIERNO DEL ESTADO DE CAMPECHE

Trimestre: Julio - Septiembre

DATOS DEL PROGRAMA

Ramo Administrativo: 28 Organismos Públicos Descentralizados

Denominación del Programa: 147 Desarrollo y Gestión de los Sistemas de información Estatal y Catastral

						Meta Programada del Trimestre			Resultado Alcanzado del Trimestre					Resultado Acumulado al Trimestre
Orden	Objetivo	Nombre del Indicador	Fórmula	Tip/Dim/Fre	U. de M.	Variable 1	Variable 2	Meta	Variable 1	Variable 2	Resultado	Unidad Responsable del Programa	Causas de desviación	Resultado
F4	Contribuir al fortalecimiento de la gestión pública	1502 Variación porcentual de las acciones implementadas para el fortalecimiento de la gestión pública	[(Total de acciones implementadas en el año actual / Total de acciones implementadas en el año anterior) – 1] x100	ESTRATEGICO/Eficacia/Anual	489 Por ciento	13.00	13.00	0.00	0.00	0.00	0.00	Coordinación Administrativa y Vinculación		0.00
P2825	Certeza geográfica catastral en el Estado	1503 Variación porcentual de predios actualizados en relación al año anterior	[(Número de predios actualizados en el Sistema de Gestión Catastral año actual / Número de predios actualizados en el Sistema de Gestión Catastral en el año anterior) – 1] x100	ESTRATEGICO/Eficacia/Anual	489 Por ciento	4,000.00	4,000.00	0.00	0.00	0.00	0.00	Catastro		0.00
C2826	Estadísticas generadas	1504 Variación porcentual de instrumentos de análisis estadísticos generados	[(Total de instrumentos de análisis estadísticos generados en el año actual / Total de instrumentos de análisis estadísticos generados en el anterior) -1] x100	GESTION/Eficacia/Trimestral	489 Por ciento	13.00	13.00	0.00	13.00	13.00	0.00	Estadística		0.00
C2826.A2830	Actualización, integración y mantenimiento del sistema de información estadística de interés Estatal	1348 Porcentaje de actualizaciones realizadas	(Total de actualizaciones realizadas / Total de actualizaciones solicitadas) x100	GESTION/Eficacia/Trimestral	489 Por ciento	1.00	1.00	100.00	1.00	1.00	100.00	Estadística		100.00
C2826.A2831	Elaborar instrumentos de análisis, interpretación y evaluación de la información estadística	1507 Porcentaje de instrumentos para la toma de decisiones elaborados	(Total de documentos para la toma de decisiones elaborados / Total de documentos para la toma de decisiones solicitados) x100	GESTION/Eficacia/Trimestral	489 Por ciento	3.00	3.00	100.00	3.00	3.00	100.00	Estadística		100.00
C2826.A2832	Integrar, analizar y producir instrumentos de difusión de información pública oficial	1508 Porcentaje de instrumentos de difusión generados	(Total de documentos de difusión generados / Total de documentos de difusión solicitados) x100	GESTION/Eficacia/Trimestral	489 Por ciento	2.00	2.00	100.00	2.00	2.00	100.00	Estadística		100.00
C2826.A2833	Actividades de apoyo jurídicas	0010 Porcentaje de solicitudes atendidas	(Total de solicitudes atendidas / Total de solicitudes recibidas) x100	GESTION/Eficacia/Trimestral	489 Por ciento	6.00	6.00	100.00	6.00	6.00	100.00	Jurídico		100.00
C2826.A2834	Acciones para la igualdad entre mujeres y hombres	0200 Porcentaje de acciones para la igualdad entre mujeres y hombres	(Número de acciones para la igualdad entre mujeres y hombres realizadas / Número de acciones para la igualdad entre mujeres y hombres programadas) x100	GESTION/Eficacia/Trimestral	489 Por ciento	1.00	1.00	100.00	1.00	1.00	100.00	Estadística		100.00
C2827	Información geomática generada	1505 Variación porcentual de cumplimiento de acciones sustantivas realizadas en el Área de Geomática	[(Total de actividades realizadas de Geomática en el año actual / Total de actividades realizadas de Geomática en el anterior) -1] x100	GESTION/Eficacia/Trimestral	489 Por ciento	9.00	9.00	0.00	9.00	9.00	0.00	Geomática		0.00
C2827.A2835	Integrar, mantener y actualizar los Sistemas de Información Catastral del Estado	1510 Porcentaje de capas de información espacial georeferenciadas	(Total de capas de información espacial georeferenciada entregadas / Total de capas de información espacial georeferenciada solicitadas) x100	GESTION/Eficacia/Trimestral	489 Por ciento	2.00	2.00	100.00	2.00	2.00	100.00	Geomática		100.00
C2827.A2836	Integrar, mantener y actualizar los Sistemas de Información Catastral del Estado	1511 Porcentaje de localidades voladas con drones	(Total de localidades voladas y procesadas / Total de localidades solicitadas) x100	GESTION/Eficacia/Trimestral	489 Por ciento	2.00	2.00	100.00	2.00	2.00	100.00	Geomática		100.00

GOBIERNO DEL ESTADO DE CAMPECHE
SECRETARÍA DE LA CONTRALORÍA
Presupuesto de Egresos 2021
Evaluación del Presupuesto Basado en Resultados (PbR)
Resultado de los Indicadores Estratégicos y de Gestión

SECONT GOBIERNO DEL ESTADO DE CAMPECHE

Trimestre: Julio - Septiembre

C2827.A2837	Planear, diseñar y mantener actualizada la tecnología de servidores e interfaces del portal de acceso a la información y actualización del portal web	1608 Porcentaje de actualizaciones realizadas a nuestro pool de servidores que hospedan el portal del INFOCAM	(Total de actualizaciones realizadas / Total de actualizaciones solicitadas) x100	GESTION/Eficacia/Trimestral	489 Por ciento	2.00	2.00	100.00	2.00	2.00	100.00	Geomática	100.00
C2827.A2838	Promover y facilitar a través del Sistema de Información Territorial el uso de la Información para la planeación integral y desarrollo de actividades públicas y privadas	0010 Porcentaje de solicitudes atendidas	(Total de solicitudes atendidas / Total de solicitudes recibidas) x100	GESTION/Eficacia/Trimestral	489 Por ciento	1.00	1.00	100.00	1.00	1.00	100.00	Geomática	300.00
C2827.A2839	Diseñar y mantener la estructura de datos necesaria para contener los repositorios de los Sistemas Geográficos, catastrales y estadísticos del INFOCAM	1512 Porcentaje de fases generadas	(Total de fases generadas / Total de fases solicitadas) x100	GESTION/Eficacia/Trimestral	489 Por ciento	2.00	2.00	100.00	2.00	2.00	100.00	Geomática	100.00
C2828	Información catastral generada	1506 Variación porcentual de módulos de información catastral generados	[(Total de módulos de información catastral entregados en el año actual / Total de módulos de información catastral entregados en el año anterior) -1] x100	GESTION/Eficacia/Trimestral	489 Por ciento	1.00	1.00	0.00	1.00	1.00	0.00	Catastro	0.00
C2828.A2840	Producir y actualizar la cartografía básica del Estado e incorporar en los aspectos temáticos, los datos que aporten las Dependencias y Organismos responsables de la Información	1609 Porcentaje de actualizaciones cartográficas masivas realizadas	(Total de actualizaciones cartográficas masivas realizadas / Total de actualizaciones cartográficas masivas solicitadas) x100	GESTION/Eficacia/Trimestral	489 Por ciento	2.00	2.00	100.00	2.00	2.00	100.00	Catastro	100.00
C2828.A2841	Producir y actualizar la cartografía básica del Estado e incorporar en los aspectos temáticos, los datos que aporten las Dependencias y Organismos responsables de la Información	1513 Porcentaje de comprobantes domiciliarios catastrales emitidos	(Total de CDC emitidos / Total de CDC solicitados) x100	GESTION/Eficacia/Trimestral	489 Por ciento	800.00	800.00	100.00	800.00	800.00	100.00	Catastro	100.00
C2828.A2842	Apoyo a Dependencias gubernamentales en dictámenes territoriales	0010 Porcentaje de solicitudes atendidas	(Total de solicitudes atendidas / Total de solicitudes recibidas) x100	GESTION/Eficacia/Trimestral	489 Por ciento	2.00	2.00	100.00	2.00	2.00	100.00	Catastro	100.00
C2828.A2843	Apoyar a los municipios en la elaboración de políticas, normas y lineamientos catastrales y territoriales así como en la capacitación y apoyo técnico	1514 Porcentaje de capacitaciones y apoyo técnico brindado	(Total de capacitaciones y apoyo técnico brindado / Total de capacitaciones y apoyo técnico solicitado) x100	GESTION/Eficacia/Trimestral	489 Por ciento	6.00	6.00	100.00	6.00	6.00	100.00	Catastro	100.00
C2828.A2844	Actividades en beneficio de las personas con discapacidad	0986 Porcentaje de acciones en beneficio de las personas con discapacidad	(Número de acciones en beneficio de las personas con discapacidad realizadas / Número de acciones en beneficio de las personas con discapacidad programadas) x100	GESTION/Eficacia/Trimestral	489 Por ciento	1.00	1.00	100.00	1.00	1.00	100.00	Catastro	100.00
C2829	Análisis y gestión de la información multifinalitaria	1605 Variación porcentual de información multifinalitaria analizada y gestionada	[(Total de información multifinalitaria analizada y gestionada en el año actual / Total de información multifinalitaria analizada y gestionada en el año anterior) -1] x100	GESTION/Eficacia/Trimestral	489 Por ciento	1.00	1.00	0.00	3.00	3.00	0.00	Análisis Multifinalitario	0.00
C2829.A2845	Evaluación y gestión de la información territorial	1645 Porcentaje de análisis territoriales realizados para la viabilidad de proyectos	(Total de análisis territoriales realizados para la viabilidad de proyectos / Total de análisis territoriales solicitados para la viabilidad de proyectos) x100	GESTION/Eficacia/Trimestral	489 Por ciento	1.00	1.00	100.00	2.00	2.00	100.00	Análisis Multifinalitario	100.00
C2829.A2846	Investigación y desarrollo de proyectos de suelo y mercado inmobiliario	1646 Porcentaje de estudios de mercado inmobiliario realizados para la administración del suelo	(Total de estudios de mercado inmobiliario realizados para la administración del suelo / Total de estudios de mercado inmobiliario solicitados para la administración del suelo) x100	GESTION/Eficacia/Trimestral	489 Por ciento	0.00	0.00	0.00	0.00	0.00	0.00	Análisis Multifinalitario	0.00
C2829.A2847	Seguimiento de proyectos	1650 Porcentaje de proyectos multifinalitarios promovidos	(Total de proyectos multifinalitarios realizados / Total de proyectos multifinalitarios solicitados) x100	GESTION/Eficacia/Trimestral	489 Por ciento	0.00	0.00	0.00	1.00	1.00	100.00	Análisis Multifinalitario	100.00

GOBIERNO DEL ESTADO DE CAMPECHE
SECRETARÍA DE LA CONTRALORÍA
Presupuesto de Egresos 2021
Evaluación del Presupuesto Basado en Resultados (PbR)
Resultado de los Indicadores Estratégicos y de Gestión

SECONT
GOBIERNO DEL ESTADO DE CAMPECHE

Trimestre: Julio - Septiembre

Ing. Francisco Jose Castro Azar
Director Administrativo de INFOCAM
Enlace Responsable

Eduardo Zubieta Marco
Director General del INFOCAM
Titular de la Dependencia y/o Entidad

GOBIERNO DEL ESTADO DE CAMPECHE
SECRETARÍA DE LA CONTRALORÍA
Presupuesto de Egresos 2021
Evaluación del Presupuesto Basado en Resultados (PbR)
Resultado de los Indicadores Estratégicos y de Gestión

SECONT
GOBIERNO DEL ESTADO DE CAMPECHE

Trimestre: Julio - Septiembre

DATOS DEL PROGRAMA

Ramo Administrativo: 28 Organismos Públicos Descentralizados

Denominación del Programa: 023 Fondo de Aportaciones para el Fortalecimiento de las Entidades Federativas (FAFEF)

						Meta Programada del Trimestre			Resultado Alcanzado del Trimestre					Resultado Acumulado al Trimestre
Orden	Objetivo	Nombre del Indicador	Formula	Tip/Dim/Fre	U. de M.	Variable 1	Variable 2	Meta	Variable 1	Variable 2	Resultado	Unidad Responsable del Programa	Causas de desviación	Resultado
C4302	Información catastral generada	1506 Variación porcentual de módulos de información catastral generados	[(Total de módulos de información catastral entregados en el año actual / Total de módulos de información catastral entregados en el año anterior) -1] x100	GESTION/Eficacia/Trimestral	489 Por ciento	0.00	0.00	0.00	0.00	0.00	0.00			0.00
C4302.A4303	Producir y actualizar la cartografía básica del Estado e incorporar en los aspectos temáticos, los datos que aporten las Dependencias y Organismos responsables de la Información	1513 Porcentaje de comprobantes domiciliarios catastrales emitidos	(Total de CDC emitidos / Total de CDC solicitados) x100	GESTION/Eficacia/Trimestral	489 Por ciento	0.00	0.00	0.00	0.00	0.00	0.00	Catastro		100.00

Ing. Francisco José Castro Azar
Director Administrativo del INFOCAM
Enlace Responsable

Eduardo Zubieta Marco
Director General del INFOCAM
Titular de la Dependencia y/o Entidad